

Dodatek č. 2

k veřejnoprávní smlouvě o dotaci/příspěvku na poskytování sociální služby, tedy činnosti nebo souboru činností podle zákona č.108/2006 Sb., zajišťujících pomoc a podporu osobám za účelem sociálního začlenění nebo prevence sociálního vyloučení,

na rok 2017

evidenční číslo dodatku poskytovatele:

S-0094/SOC/2017/2



(dále jen „Dodatek“)

I. SMLUVNÍ STRANY

Středočeský kraj

se sídlem: Zborovská 11, 150 21 Praha 5
IČ: 70891095
DIČ: CZ70891095
Bankovní spojení: Česká národní banka
Číslo účtu: 40096-2028111/0710
(dále jen „poskytovatel“)

a

Název příjemce: **Domov Na Výsluní, Hořovice**
se sídlem: Pražská 932/48a, 268 01 Hořovice
zastoupené: PhDr. Drahomírou Boubínovou, ředitelkou
IČ: 70539456
Bankovní spojení: Česká spořitelna a.s.
Číslo účtu: 
Číslo účtu zřizovatele: 
(dále jen „příjemce“)

II. ÚVODNÍ USTANOVENÍ

Smluvní strany spolu uzavřely dne 22.02.2017 Veřejnoprávní smlouvu k zajištění poskytování sociální služby, tedy činnosti nebo souboru činností podle zákona č.108/2006 Sb., zajišťujících pomoc a podporu osobám za účelem sociálního začlenění nebo prevence sociálního vyloučení na období, kterým je rok 2017 č. S-0094/SOC/2017 (dále jen „Smlouva“), jejímž předmětem bylo vymezení práv a povinností obou smluvních stran při poskytnutí a použití účelové dotace nebo příspěvku (dále jen „dotace“) pro poskytovatele sociálních služeb. Dotace byla poskytnuta v

souladu s podmínkami pro poskytování dotací stanovenými v „Metodice dotačního řízení Středočeského kraje na rok 2017“ (dále jen „Metodika SK“) a „Metodice Ministerstva práce a sociálních věcí pro poskytování dotací ze státního rozpočtu krajům a Hlavnímu městu Praze“ (dále jen „Metodika MPSV“) na základě podmínek určených v „Pravidlech dotačního řízení Středočeského kraje na rok 2017“ (dále jen „Pravidla“).

Dotace v rámci mimořádného termínu bude poskytnuta v souladu s „Vyhlášením mimořádného termínu dotačního řízení Středočeského kraje na rok 2017“ (dále jen „Vyhlášení mimořádného termínu“) a v souladu se „Střednědobým plánem rozvoje sociálních služeb v Středočeském kraji na období 2015 – 2019“.

Smluvní strany uzavírají ve smyslu článku VI. odst. 2 Smlouvy v návaznosti na usnesení Zastupitelstva Středočeského kraje č. 088-09/2017/ZK ze dne 19. 9. 2017 tento Dodatek č. 2 ke Smlouvě (dále jen „**Dodatek**“).

III. PŘEDMĚT DODATKU

Předmětem tohoto Dodatku je:

1. Změna článku III. bod 2 Smlouvy, kdy se mění celková maximální výše poskytnuté dotace z **9 257 900 Kč** na **10 052 100 Kč** z důvodu přidělení dotace v mimořádném termínu dotačního řízení pro rok 2017 v souvislosti s navýšením platů/mezd s účinností od **1. 7. 2017** dle Nařízení vlády č. 168/2017, kterým se mění nařízení vlády č. 564/2006 Sb., o platových poměrech zaměstnanců ve veřejných službách a správě, ve znění pozdějších předpisů. Finanční prostředky poskytnuté v mimořádném kole mohou být použity pouze na navýšení platů a mezd.
2. Změna článku III. bod 2 Smlouvy u služeb viz níže, kdy se mění část výše dotace takto:

Z:

Druh služby	Identifikátor služby	Výše dotace	Z toho částka určená na mzdy, platy a jejich navýšení ¹	Počet jednotek (lůžka/přepočtené úvazky v přímé péči)
domovy se zvláštním režimem	3035071	1 888 400 Kč	440 900 Kč	16
pečovatelská služba	6194435	1 609 700 Kč	408 200 Kč	8,38
domovy pro seniory	7342352	4 642 100 Kč	965 300 Kč	53
odlehčovací služby	9020344	1 117 700 Kč	129 000 Kč	3,17

¹ Jedná se o minimální výši mezd, kterou je nutné na mzdy vynaložit - dle usnesení vlády ČR ze dne 21. července 2014 č. 619 „O posílení prostředků na financování sociálních služeb v roce 2015“ výhradně na platy, mzdy a jejich navýšení. Usnesení vlády ČR č. 619 ze dne 21.7.2014 bylo změněno usnesením vlády ČR č. 81 ze dne 4.2.2015

Na:

Druh služby	Identifikátor služby	Výše dotace	Z toho částka určená na mzdy, platy a jejich navýšení ²	Počet jednotek (lůžka/přepočtené úvazky v přímé péči)
domovy se zvláštním režimem	3035071	2 074 600 Kč	627 100 Kč	16
pečovatelská služba	6194435	1 773 100 Kč	571 600 Kč	8,38
domovy pro seniory	7342352	5 086 700 Kč	1 409 900 Kč	53
odlehčovací služby	9020344	1 117 700 Kč	129 000 Kč	3,17

- Změna přílohy č. 2 k Dodatku ke Smlouvě, kdy se mění část *Výše dotace poskytnutá Středočeským krajem a Aktualizované položkové čerpání dotace.*
- Finanční prostředky v rámci mimořádného termínu dotačního řízení budou vyplaceny jednorázově ve výši 100 %, a to nejpozději do 30 dnů od oboustranného podpisu Dodatku na účet příjemce uvedený v tomto Dodatku. Zřizovatel příjemce je povinen převést dotaci bezodkladně na účet příjemce.
- Ostatní ustanovení Smlouvy zůstávají beze změny.

IV. ZÁVĚREČNÁ USTANOVENÍ

- Tento Dodatek je vyhotoven v 3 stejnopisech, z nichž poskytovatel obdrží 2 stejnopisy a příjemce 1 stejnopis.
- Tento Dodatek nabývá platnosti a účinnosti pozdějším datem podpisu oprávněného zástupce kterékoliv ze smluvních stran. Pokud se na Dodatek vztahuje povinnost uveřejnění dle zákona č. 340/2015 Sb., zákon o registru smluv, ve znění pozdějších předpisů, nabývá Dodatek účinnosti nejdříve dnem uveřejnění v registru smluv, které provede poskytovatel.
- Obě smluvní strany prohlašují, že se s Dodatkem před jeho podpisem seznámily a že Dodatek byl sepsán na základě pravdivých skutečností, na základě jejich svobodné a vážné vůle, prosté omylu a nebyla sepsána v tísni, ani za nápadně nevýhodných podmínek.
- Tento Dodatek je uzavírán v souladu s usnesením Zastupitelstva Středočeského kraje č. 088-09/2017/ZK ze dne 19. 9. 2017.

² Jedná se o minimální výši mezd, kterou je nutné na mzdy vynaložit - dle usnesení vlády ČR ze dne 21. července 2014 č. 619 „O posílení prostředků na financování sociálních služeb v roce 2015“ výhradně na platy, mzdy a jejich navýšení. Usnesení vlády ČR č. 619 ze dne 21.7.2014 bylo změněno usnesením vlády ČR č. 81 ze dne 4.2.2015

5. Návrh Dodatku o dotaci na zajištění sociálních služeb na rok 2017 byl schválen orgánem územního samosprávného celku na svém zasedání usnesením č. 22 ze dne 1. 11. 2017 (*pouze v případě uzavření Smlouvy s městem, obcí nebo příspěvkovou organizací obce či města*).
6. Nedílnou součástí tohoto Dodatku je *příloha č. 1 upravený rozpočet dle přidělených finančních prostředků uvedených v Dodatku*, a to pro každou službu zvlášť.

V Praze dne **13 -11- 2017**

V Praze dne **29 -11- 2017**

Příjemce:

Poskytovatel:

Domov Na Výsluní, Hořovice



Domov Na Výsluní, Hořovice
Pražská 932, 268 01 Hořovice -t-
tel. 311 514 895 fax: 311 514 706
ČO: 705 394 56 DIČ: CZ70539456

PhDr. Drahomíra Boubínová
ředitelka

Středočeský kraj



Oprávněný zástupce Středočeského kraje

Ing. Lubomír Vrána, MBA



Úprava v položkovém čerpání rozpočtu sociální služby -

domovy se zvláštním režimem

Název organizace: Domov Na Výsluní, Hořovice
 IČ: 70539456
 Druh služby: domovy se zvláštním režimem
 Registrační číslo služby: 3035071

Druh finančních prostředků	Výše dotace poskytnutá Středočeským krajem na základě smlouvy	Požadavek na položkové čerpání dotace dle žádosti	Aktualizované položkové čerpání dotace
CELKOVÝ OBJEM NEINVESTIČNÍCH FINANČNÍCH PROSTŘEDKŮ	2 074 600,00	3 147 200,00	2 074 600,00
z toho 1) OSOBNÍ NÁKLADY CELKEM		2 847 200,00	1 774 600,00
1.1. Pracovní smlouvy		2 727 200,00	1 704 600,00
1.2. Dohody o pracovní činnosti		40 000,00	15 000,00
1.3. Dohody o provedení práce		0,00	0,00
1.4. Jiné osobní náklady		80 000,00	55 000,00
z toho 2) PROVOZNÍ NÁKLADY CELKEM		300 000,00	300 000,00
2.1. Dlouhodobý majetek		0,00	0,00
2.1.1. Dlouhodobý nehmotný majetek do 60 tis. Kč		0,00	0,00
2.1.2. Dlouhodobý hmotný majetek do 40 tis. Kč		0,00	0,00
2.2. Potraviny		0,00	0,00
2.3. Kancelářské potřeby		0,00	0,00
2.4. Pohonné hmoty		0,00	0,00
2.5. Jiné spotřebované nákupy		0,00	0,00
2.6. Služby		300 000,00	300 000,00
2.6.1. Energie		300 000,00	300 000,00
2.6.2. Telefony, internet, poštovní, ostatní spoje		0,00	0,00
2.6.3. Nájemné		0,00	0,00
2.6.4. Právní a ekonomické služby		0,00	0,00
2.6.5. Školení a kurzy		0,00	0,00
2.6.6. Opravy a udržování		0,00	0,00
2.6.7. Cestovní náhrady		0,00	0,00
2.6.8. Pracovníci v přímé péči (mimo prac. poměr, DPP, DPČ)		0,00	0,00
2.6.9. Ostatní pracovníci (mimo prac. poměr, DPP, DPČ)		0,00	0,00
2.6.10. Jiné		0,00	0,00
2.7. Odpisy		0,00	0,00
2.8. Ostatní náklady		0,00	0,00

Jméno statutárního zástupce:
 Podpis statutárního zástupce:

PhDr. Drahomíra Boubínová



Domov Na Výsluní, Hořovice
 Pražská 932, 268 01 Hořovice
 tel. 311 514 895 fax: 311 514 706
 IČO: 705 394 56 DIČ: CZ70539456

Úprava v položkovém čerpání rozpočtu sociální služby -

pečovatelská služba

Název organizace: Domov Na Výsluní, Hořovice
 IČ: 70539456
 Druh služby: pečovatelská služba
 Registrační číslo služby: 6194435

Druh finančních prostředků	Výše dotace poskytnutá Středočeským krajem na základě smlouvy	Požadavek na položkové čerpání dotace dle žádosti	Aktualizované položkové čerpání dotace
CELKOVÝ OBJEM NEINVESTIČNÍCH FINANČNÍCH PROSTŘEDKŮ	1 773 100,00	2 904 600,00	1 773 100,00
z toho 1) OSOBNÍ NÁKLADY CELKEM		2 877 400,00	1 754 100,00
1.1. Pracovní smlouvy		2 827 400,00	1 714 100,00
1.2. Dohody o pracovní činnosti		10 000,00	10 000,00
1.3. Dohody o provedení práce		0,00	0,00
1.4. Jiné osobní náklady		40 000,00	30 000,00
z toho 2) PROVOZNÍ NÁKLADY CELKEM		27 200,00	19 000,00
2.1. Dlouhodobý majetek		0,00	0,00
2.1.1. Dlouhodobý nehmotný majetek do 60 tis. Kč		0,00	0,00
2.1.2. Dlouhodobý hmotný majetek do 40 tis. Kč		0,00	0,00
2.2. Potraviny		0,00	0,00
2.3. Kancelářské potřeby		0,00	0,00
2.4. Pohonné hmoty		10 000,00	10 000,00
2.5. Jiné spotřebované nákupy		0,00	0,00
2.6. Služby		17 200,00	9 000,00
2.6.1. Energie		17 200,00	9 000,00
2.6.2. Telefony, internet, poštovní, ostatní spoje		0,00	0,00
2.6.3. Nájemné		0,00	0,00
2.6.4. Právní a ekonomické služby		0,00	0,00
2.6.5. Školení a kurzy		0,00	0,00
2.6.6. Opravy a udržování		0,00	0,00
2.6.7. Cestovní náhrady		0,00	0,00
2.6.8. Pracovníci v přímé péči (mimo prac. poměr, DPP, DPČ)		0,00	0,00
2.6.9. Ostatní pracovníci (mimo prac. poměr, DPP, DPČ)		0,00	0,00
2.6.10. Jiné		0,00	0,00
2.7. Odpisy		0,00	0,00
2.8. Ostatní náklady		0,00	0,00

Jméno statutárního zástupce: PhDr. Drahomíra Boubínová
 Podpis statutárního zástupce:

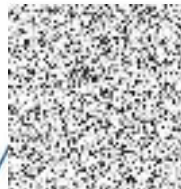

Domov Na Výsluní, Hořovice
 Pražská 932, 268 01 Hořovice -+
 tel. 311 514 825 fax: 311 514 706
 IČO: 705 394 56 DIČ: CZ70539456

Úprava v položkovém čerpání rozpočtu sociální služby -

domovy pro seniory

Název organizace: Domov Na Výsluní, Hořovice
 IČ: 70539456
 Druh služby: domovy pro seniory
 Registrační číslo služby: 7342352

Druh finančních prostředků	Výše dotace poskytnutá Středočeským krajem na základě smlouvy	Požadavek na položkové čerpání dotace dle žádosti	Aktualizované položkové čerpání dotace
CELKOVÝ OBJEM NEINVESTIČNÍCH FINANČNÍCH PROSTŘEDKŮ	5 086 700,00	7 399 800,00	5 086 700,00
z toho 1) OSOBNÍ NÁKLADY CELKEM		6 699 800,00	4 486 700,00
1.1. Pracovní smlouvy		6 552 800,00	4 271 700,00
1.2. Dohody o pracovní činnosti		40 000,00	35 000,00
1.3. Dohody o provedení práce		0,00	0,00
1.4. Jiné osobní náklady		107 000,00	180 000,00
z toho 2) PROVOZNÍ NÁKLADY CELKEM		700 000,00	600 000,00
2.1. Dlouhodobý majetek		0,00	0,00
2.1.1. Dlouhodobý nehmotný majetek do 60 tis. Kč		0,00	0,00
2.1.2. Dlouhodobý hmotný majetek do 40 tis. Kč		0,00	0,00
2.2. Potraviny		0,00	0,00
2.3. Kancelářské potřeby		0,00	0,00
2.4. Pohonné hmoty		0,00	0,00
2.5. Jiné spotřebované nákupy		0,00	0,00
2.6. Služby		700 000,00	600 000,00
2.6.1. Energie		700 000,00	600 000,00
2.6.2. Telefony, internet, poštovní, ostatní spoje		0,00	0,00
2.6.3. Nájemné		0,00	0,00
2.6.4. Právní a ekonomické služby		0,00	0,00
2.6.5. Školení a kurzy		0,00	0,00
2.6.6. Opravy a udržování		0,00	0,00
2.6.7. Cestovní náhrady		0,00	0,00
2.6.8. Pracovníci v přímé péči (mimo prac. poměr, DPP, DPČ)		0,00	0,00
2.6.9. Ostatní pracovníci (mimo prac. poměr, DPP, DPČ)		0,00	0,00
2.6.10. Jiné		0,00	0,00
2.7. Odpisy		0,00	0,00
2.8. Ostatní náklady		0,00	0,00

Jméno statutárního zástupce:
 Podpis statutárního zástupce:

PhDr. Drahomíra Boubínová

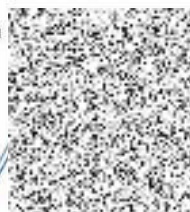

Úprava v položkovém čerpání rozpočtu sociální služby -

odlehčovací služby

Název organizace: Domov Na Výsluní, Hořovice
 IČ: 70539456
 Druh služby: odlehčovací služby
 Registrační číslo služby: 9020344

Druh finančních prostředků	Výše dotace poskytnutá Středočeským krajem na základě smlouvy	Požadavek na položkové čerpání dotace dle žádosti	Aktualizované položkové čerpání dotace
CELKOVÝ OBJEM NEINVESTIČNÍCH FINANČNÍCH PROSTŘEDKŮ	1 117 700,00	1 819 700,00	1 117 700,00
z toho 1) OSOBNÍ NÁKLADY CELKEM		1 804 700,00	1 102 700,00
1.1. Pracovní smlouvy		1 724 700,00	1 087 700,00
1.2. Dohody o pracovní činnosti		50 000,00	5 000,00
1.3. Dohody o provedení práce		0,00	0,00
1.4. Jiné osobní náklady		30 000,00	10 000,00
z toho 2) PROVOZNÍ NÁKLADY CELKEM		15 000,00	15 000,00
2.1. Dlouhodobý majetek		0,00	0,00
2.1.1. Dlouhodobý nehmotný majetek do 60 tis. Kč		0,00	0,00
2.1.2. Dlouhodobý hmotný majetek do 40 tis. Kč		0,00	0,00
2.2. Potraviny		0,00	0,00
2.3. Kancelářské potřeby		0,00	0,00
2.4. Pohonné hmoty		0,00	0,00
2.5. Jiné spotřebované nákupy		0,00	0,00
2.6. Služby		15 000,00	15 000,00
2.6.1. Energie		15 000,00	15 000,00
2.6.2. Telefony, internet, poštovné, ostatní spoje		0,00	
2.6.3. Nájemné		0,00	
2.6.4. Právní a ekonomické služby		0,00	
2.6.5. Školení a kurzy		0,00	
2.6.6. Opravy a udržování		0,00	
2.6.7. Cestovní náhrady		0,00	
2.6.8. Pracovníci v přímé péči (mimo prac. poměr, DPP, DPČ)		0,00	
2.6.9. Ostatní pracovníci (mimo prac. poměr, DPP, DPČ)		0,00	
2.6.10. Jiné		0,00	
2.7. Odpisy		0,00	
2.8. Ostatní náklady		0,00	

Jméno statutárního zástupce: PhDr. Drahomíra Boubínová
 Podpis statutárního zástupce:



Domov Na Výsluní, Hořovice
 Pražská 932, 268 01 Hořovice -
 tel. 311 514 895 fax: 311 514 706
 IČO: 705 394 56 DIČ: CZ70539456