



Město Břeclav

Smlouva č. OM/190/2016

Smluvní strany:

Město Břeclav, IČ: 002 83 061,
se sídlem Břeclav, nám. T. G. Masaryka 42/3, PSČ 690 81,
zastoupeno starostou města Ing. Pavlem Dominikem,
jako povinný,

a

Nej.cz s. r. o., IČ: 032 13 595,
se sídlem Praha 2, Francouzská 75/4, PSČ 120 00,
zapsána v obchodním rejstříku vedeném Městským soudem v Praze, oddíl C, vložka 228799,
kterou zastupuje předseda Sboru jednatelů Ing. Jaroslav Hanyk,
jako oprávněný.

uzavírají podle § 1257 a násl. zákona č. 89/2012 Sb., občanský zákoník, v souladu s ust. § 104 odst. 3 zákona č. 127/2005 Sb., o elektronických komunikacích a o změně některých souvisejících zákonů (zákon o elektronických komunikacích), ve znění pozdějších předpisů, tuto

SMLOUVU O ZŘÍZENÍ VĚCNÉHO BŘEMENE

Článek I.

Město Břeclav (dále jen povinný) prohlašuje, že je mj. vlastníkem pozemků p. č. 433/7, p. č. 3681/31 a p. č. 3681/47, p. č. 191/14, p. č. 272/1 a p. č. 3729/5, p. č. st. 481/1, p. č. 429/6, p. č. 429/10, p. č. 429/12, p. č. 429/16, p. č. 429/17, p. č. 429/44, p. č. 429/67, p. č. 429/68, p. č. 429/69, p. č. 429/71, p. č. 429/72, p. č. 429/73, p. č. 429/74, p. č. 433/6 a p. č. 437/1, zapsaných na LV č. 10001 pro obec a katastrální území Břeclav, u Katastrálního úřadu pro Jihomoravský kraj, Katastrálního pracoviště Břeclav (dále jen pozemky).

Článek II.

Nej.cz s. r. o. (dále jen oprávněný) prohlašuje, že je vlastníkem a provozovatelem podzemního komunikačního vedení veřejné komunikační sítě, optického kabelu o délce 600,66 m, stavby realizované pod názvem „Optická přípojnice zájmových objektů Pod Zámekem a Sady 28. října, SO – 01 Lokalita Pod Zámekem, SO – 02 Lokalita Sady 28. října, Břeclav, lokalita Pod Zámekem a Sady 28. října“, na kterou bylo Městským úřadem Břeclav, odborem stavebního řádu a obecního živnostenského úřadu, oddělení stavební úřad, vydáno dne 11. 3. 2015, pod čj. MUBR 18623/2015, územní rozhodnutí o umístění stavby.

Článek III.

Povinný zřizuje touto smlouvou v souladu s ustanovením § 104 odst. 3 zákona o elektronických komunikacích ve prospěch oprávněného věcné břemeno k pozemkům uvedeným v článku I. této smlouvy, spočívající v právu užívat části pozemků p. č. 433/7 o výměře 0,71 m², p. č. 3681/31 o výměře 4,72 m² a p. č. 3681/47 o výměře 8,81 m², vše v k. ú. Břeclav, vymezené v geometrickém plánu č. 6235-564/2015, ze dne 8. 6. 2015, části pozemků p. č. 191/14 o výměře 14,17 m², p. č. 272/1 o výměře 25,05 m² a p. č. 3729/5 o výměře 10,06 m², vše v k. ú. Břeclav, vymezené v geometrickém plánu č. 6407-564/2015, ze dne 7. 6. 2016, a části pozemků p. č. st. 481/1 o výměře 7,09 m², p. č. 429/6 o výměře 39,79 m², p. č. 429/10 o výměře 54,50 m², p. č. 429/12 o výměře 13,73 m², p. č. 429/16 o výměře 21,05 m²,

Za věcnou a formální správnost odpovídá: Lenka Starnovská
Ing. Čestmír Blažer

Za právní správnost odpovídá: JUDr. Marie Hošťická

p. č. 429/17 o výměře 3,65 m², p. č. 429/44 o výměře 5,29 m², p. č. 429/67 o výměře 5,51 m², p. č. 429/68 o výměře 3,94 m², p. č. 429/69 o výměře 6,93 m², p. č. 429/71 o výměře 8,56 m², p. č. 429/72 o výměře 8,57 m², p. č. 429/73 o výměře 8,96 m², p. č. 429/74 o výměře 4,30 m², p. č. 433/6 o výměře 0,86 m² a p. č. 437/1 o výměře 43,76 m², vše v k. ú. Břeclav, vymezené v geometrickém plánu č. 6213-564/2015, ze dne 23. 6. 2015, za účelem provozování podzemního komunikačního vedení veřejné komunikační sítě, vybudovaného v rámci stavby uvedené v čl. II. této smlouvy, v právu vstupu a vjezdu na pozemky za účelem provedení údržby a opravy tohoto vedení.

Oprávněný právo odpovídající věcnému břemenu podle této smlouvy přijímá a povinný je povinen toto právo střípat.

Článek IV.

Povinný bere na vědomí, že podzemní komunikační vedení veřejné komunikační sítě je chráněno ochrannými pásmy dle § 102 zákona o elektronických komunikacích, a činí 1,5 m po stranách krajního vedení. Ustanovení § 102 odst. 3 zákona o elektronických komunikacích vyjmenovává činnosti, které jsou v ochranném pásmu zakázány.

Oprávněný je povinen při výkonu prací co nejvíce šetřit práva povinného a vstup na pozemky mu bezprostředně oznámit. Po skončení prací je oprávněný povinen uvést pozemky do předchozího stavu, a není-li to možné s ohledem na povahu provedených prací, do stavu odpovídajícího předchozímu účelu nebo užívání, a bezprostředně oznámit tuto skutečnost povinnému.

Oprávněný souhlasí s tím, že na částech pozemků, uvedených v čl. III této smlouvy, mohou být umístěny, v souladu s právním řádem ČR, zejména zák. č. 89/2012 Sb., občanský zákoník, v platném znění, a technickými normami, jiné stavby a zařízení, než jsou uvedeny v této smlouvě.

Článek V.

Smluvní strany se dohodly, že věcné břemeno uvedené v čl. III. této smlouvy se zřizuje úplatně a bude uhrazeno formou jednorázové úhrady ve výši 48 052,80 Kč + 10 092 Kč (21 % DPH), tj. celkem 58 144,80 Kč (slovy: Padesát osm tisíc jedno sto čtyřicet čtyři koruny české a 80/100).

Výše uvedenou částku uhradil oprávněný na účet povinného, vedený u Komerční banky, a. s., pobočka Břeclav, číslo účtu _____, před podpisem této smlouvy.

Daňový doklad o úhradě částky uvedené v odst. 1 tohoto článku vystaví povinný v den platnosti této smlouvy.

Článek VI.

Smluvní strany se dohodly, že náklady spojené s podáním návrhu na vklad práva odpovídajícího věcnému břemenu u příslušného katastrálního úřadu uhradí oprávněný.

Návrh na vklad práva vyplývajícího z této smlouvy do katastru nemovitostí podá povinný, a to do 15 dnů ode dne platnosti této smlouvy.

V případě, že nedojde k zápisu práva vyplývajícího z této smlouvy do katastru nemovitostí, je povinný povinen úhradu za zřízení věcného břemene v celkové výši 58 144,80 Kč, slovy: Padesát osm tisíc jedno sto čtyřicet čtyři koruny české a 80/100 (v částce je zahrnuto DPH ve výši 10 092 Kč), vrátit na účet oprávněného, a to nejpozději do 30 dnů od doručení písemného oznámení o zamítnutí vkladu práva do katastru nemovitostí příslušným katastrálním úřadem.

Článek VII.

Věcné břemeno se zřizuje na dobu neurčitou.

Práva a povinnosti vyplývající z této smlouvy přechází v plném rozsahu i na případné právní nástupce obou smluvních stran.

Článek VIII.

Smlouva nabývá platnosti a účinnosti dnem podpisu oběma smluvními stranami.

Smluvní strany se dohodly, že k datu podpisu této smlouvy o zřízení věcného břemene zaniká platnost Smlouvy o smlouvě budoucí o zřízení práva odpovídajícího věcnému břemenu č. OM/342/2014, ze dne 15. 1. 2015.

Smlouva je vyhotovena ve třech stejnopisech, z nichž po jednom obdrží každá smluvní strana, jeden bude použitý pro účely vkladu smlouvy do katastru nemovitostí.

Smluvní strany prohlašují, že souhlasí s obsahem této smlouvy, kterou uzavřely svobodně, vážně, nikoliv v tísní, či za nápadně nevýhodných podmínek.

Příloha

GP č. 6235-564/2015, ze dne 8. 6. 2015

GP č. 6407-564/2015, ze dne 7. 6. 2016

GP č. 6213-564/2015, ze dne 23. 6. 2015

V Břeclavi 9. 10. 2016

V PRAZE 22. 9. 2016

Ing. Pavel Dominik
za povinného



Ing. Jaroslav Henyk
za oprávněného

Nej.cz s.r.o.
řancouzská 75/4
120 00 Praha 2
IČ: 015212595

D o l o ž k a

Uzavření smlouvy o zřízení věcného břemene bylo schváleno na 44. schůzi Rady města Břeclavi dne 24. 8. 2016

V Břeclavi 3. 10. 2016

Ing. Pavel Dominik
starosta města Břeclav



VÝKAZ DOSAVADNÍHO A NOVÉHO STAVU ÚDAJŮ KATASTRU NEMOVITOSTÍ

Dosavadní stav				Nový stav											
Označení pozemku parc. číslem	Výměra parcely		Druh pozemku	Označení pozemku parc. číslem	Výměra parcely		Druh pozemku	Typ stavby	Způsob určení výměr	Porovnání se stavem evidence právních vztahů				Označení dílu	
	ha	m ²	Způsob využití		ha	m ²	Způsob využití	Způsob využití		Díl přechází z pozemku označeného v		Číslo listu vlastnický	Výměra dílu		
										katastru nemovitostí	dlívější poz. evidenci		ha		m ²
433/7										433/7		10001			
3681/31										3681/31		10001			
3681/47										3681/47		10001			

Druh věcného břemene : dle listiny

Oprávněný : dle listiny

GEOMETRICKÝ PLÁN pro	Geometrický plán ověřil úředně oprávněný zeměměřický inženýr	Stejnopis ověřil úředně oprávněný zeměměřický inženýr
vymezení rozsahu věcného břemene k části pozemku	Jméno, příjmení: Ing. Habrovec Jiří	Jméno, příjmení: Ing. Habrovec Jiří
	Číslo položky seznamu úředně oprávněných zeměměřických inženýrů: 2288/06	Číslo položky seznamu úředně oprávněných zeměměřických inženýrů: 2288/06
	Dne: 8.6.2015 Číslo: 304/2015	Dne: 22.6.2015 Číslo: 345/2015
	Něležitostní a přesnosti odpovídá právním předpisům.	Tento stejnopis odpovídá geometrickému plánu v elektronické podobě uloženému v dokumentaci katastrálního úřadu.
Vyhotovitel: GEOBROM s.r.o. Hlavní 133/32 664 48 Moravany	Katastrální úřad souhlasí s očištěním parcel.	Ověření stejnopisu geometrického plánu v listinné podobě.
Číslo plánu: 6235-564/2015	KÚ pro Jihomoravský kraj KP Břeclav Ing. Jana Kuzmová PGP-559/2015-704 2015.06.22 12:00:24 CEST	
Okres: Břeclav		
Obec: Břeclav		
Kat. území: Břeclav		
Mapový list: DKM		
Dle zveřejněných vlastnických pozemků bylo poskytnuto možnost seznámit se v terénu s průběhem navrhovaných nových hranic, které byly označeny předepsaným způsobem.		

11
433/7
1

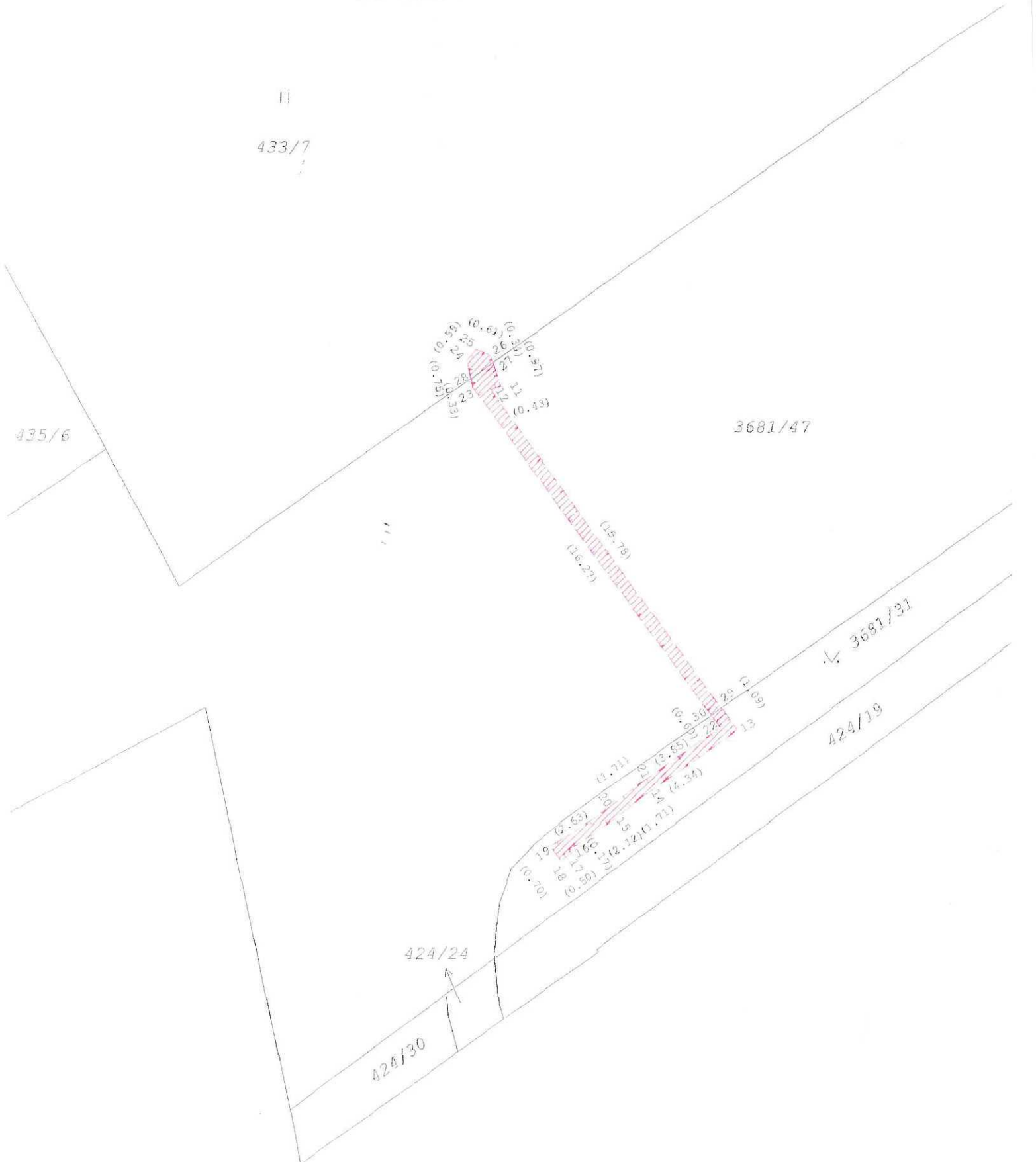

Seznam souřadnic (S-JTSK):

Souřadnice pro zápis do KN			
Číslo bodu	Y	X	kk
11	583633.96	1211161.47	3
12	583634.37	1211161.60	3
13	583624.32	1211175.16	3
14	583627.88	1211177.64	3
15	583629.22	1211178.71	3
16	583631.00	1211179.87	3
17	583630.90	1211180.01	3
18	583631.30	1211180.31	3
19	583631.72	1211179.75	3
20	583629.52	1211178.31	3

Souřadnice pro zápis do KN			
Číslo bodu	Y	X	kk
21	583628.18	1211177.24	3
22	583625.02	1211175.04	3
23	583635.08	1211161.50	3
24	583635.34	1211160.45	3
25	583634.97	1211159.99	3
26	583634.41	1211160.24	3
27	583634.29	1211160.56	6
28	583635.16	1211161.18	6
29	583624.97	1211174.28	3
30	583625.38	1211174.56	3

VÝKAZ DOSAVADNÍHO A NOVÉHO STAVU ÚDAJŮ KATASTRU NEMOVITOSTÍ

Dosavadní stav				Nový stav													
Označení pozemku parc. číslem	Výměra parcely		Druh pozemku	Označení pozemku parc. číslem	Výměra parcely		Druh pozemku	Typ stavby	Způsob využití	Způsob využití	Způsob určení výměry	Porevnání se stavem evidence právních vztahů				Označení dílu	
	ha	m ²	Způsob využití		ha	m ²	Způsob využití	Díl přechází z pozemku označeného v				Číslo listu vlastnický	Výměra dílu				
								katastru nemovitostí					drívější poz. evidenci	ha	m ²		
191/14 272/1 3729/5												191/14 272/1 3729/5			10001 10001 10001		

Druh věcného břemene : dle listiny

Oprávněný : dle listiny

Seznam souřadnic (S-JTSK):

Souřadnice pro zápis do KN

Číslo bodu	Y	X	kk
21	582749.51	1211625.74	3
22	582749.43	1211625.24	3
23	582748.68	1211625.38	3
24	582748.06	1211624.91	3
25	582747.28	1211625.17	3
26	582745.60	1211627.33	3
27	582743.46	1211629.25	3
28	582739.55	1211632.53	3
29	582737.93	1211630.71	3
30	582731.05	1211624.29	3
31	582722.37	1211616.56	3
32	582719.10	1211613.34	3
33	582716.94	1211611.30	3
34	582715.28	1211610.94	3
35	582712.74	1211607.96	3
36	582699.83	1211593.58	3
37	582692.83	1211584.56	3
38	582689.32	1211579.96	3
39	582682.94	1211571.38	3

Souřadnice pro zápis do KN

Číslo bodu	Y	X	kk
40	582682.54	1211571.68	3
41	582680.92	1211580.26	3
42	582692.43	1211584.86	3
43	582699.43	1211593.94	3
44	582712.37	1211608.30	3
45	582715.00	1211611.40	3
46	582716.70	1211611.76	3
47	582718.76	1211613.70	3
48	582722.03	1211616.92	3
49	582730.71	1211624.65	3
50	582737.57	1211631.05	3
51	582739.04	1211632.81	3
52	582739.61	1211633.15	3
53	582743.78	1211629.63	3
54	582745.96	1211627.67	3
55	582747.58	1211625.59	3
56	582747.97	1211625.47	3
57	582748.56	1211625.91	3

GEOMETRICKÝ PLÁN pro vymezení rozsahu věcného břemene k části pozemku	Geometrický plán ověřil úředně oprávněný zeměměřický inženýr Jméno, příjmení: Ing. Habrovec Jiří	Stejnopis ověřil úředně oprávněný zeměměřický inženýr Jméno, příjmení: Ing. Habrovec Jiří
	Číslo položky seznamu úředně oprávněných zeměměřických inženýrů: 2288/06	Číslo položky seznamu úředně oprávněných zeměměřických inženýrů: 2288/06
	Dne: 7.6.2016 Číslo: 342/2016	Dne: 13.6.2016 Číslo: 352/2016
	Náležitosti a přesnosti odpovídá právním předpisům.	Tento stejnopis odpovídá geometrickému plánu v elektronické podobě uloženému v dokumentaci katastrálního úřadu.
Vyhotovitel: GEODROM s.r.o. Hlavní 133/32 664 48 Moravany	Katastrální úřad souhlasí s občlováním parcel. KÚ pro Jihomoravský kraj KP Břeclav Ing. Jana Kuzmová PGP-553/2016-704 2016.06.13 15:37:45 CEST	
Číslo plánu: 6407-554/2015 Obec: Břeclav Okres: Břeclav Katastr. území: Břeclav Mapový list: DKM		
Dosavadním vlastníkům pozemků byla poskytnuta možnost seznámit se v terénu s průběhem navrhovaných nových hranic, které byly označeny předepsaným způsobem.		

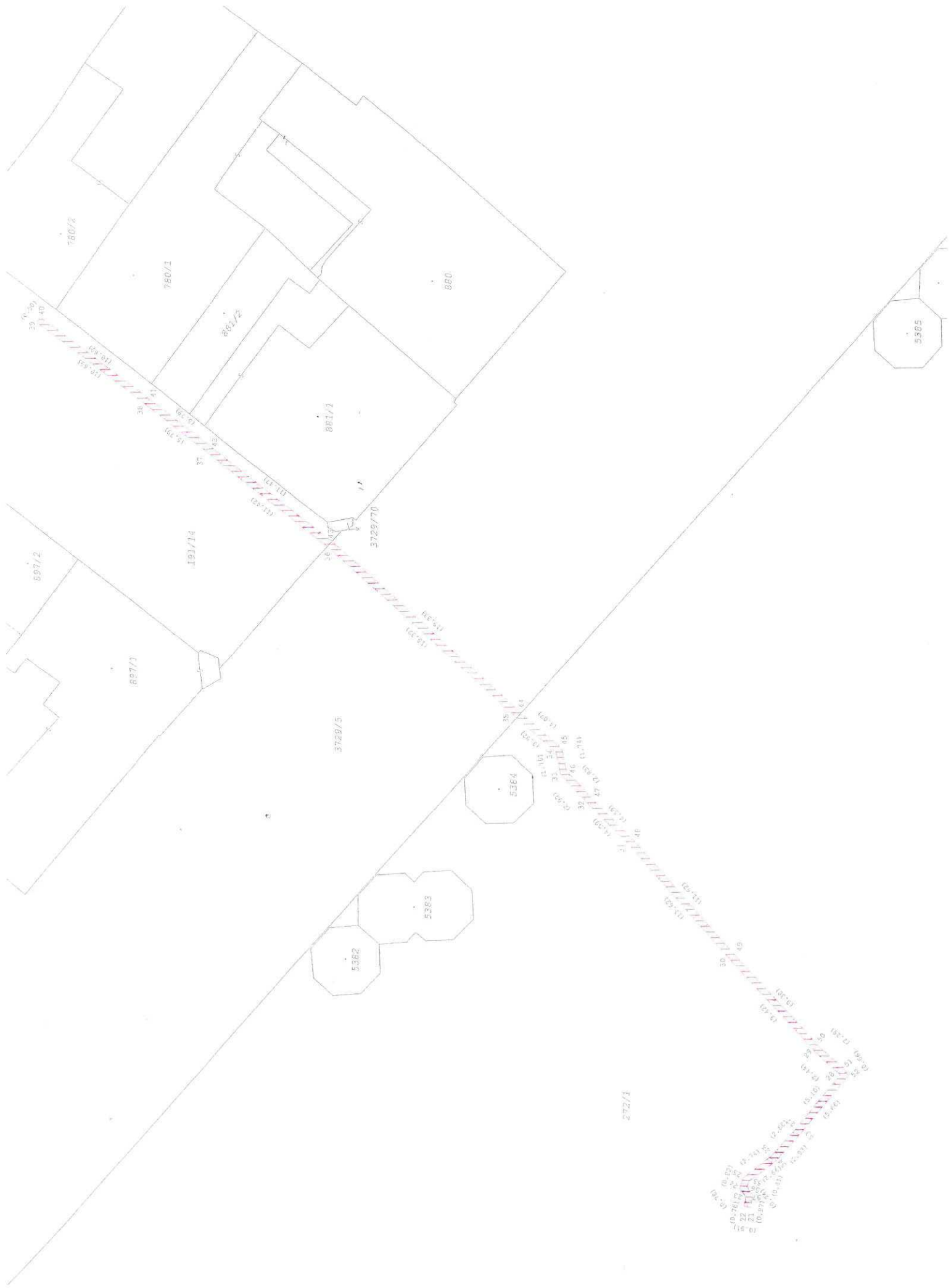

1/12/2

VÝKAZ DOSAVADNÍHO A NOVÉHO STAVU ÚDAJŮ KATASTRU NEMOVITOSTÍ

Dosavadní stav				Nový stav											
Označení pozemku parc. číslem	Výměra parcely		Druh pozemku	Označení pozemku parc. číslem	Výměra parcely		Druh pozemku	Typ stavby	Způsob určení výměr	Porovnání se stavem evidence právních vztahů					
	ha	m ²	Způsob využití		ha	m ²	Způsob využití	Způsob využití		Díl přichází z pozemku označeného v		Číslo listu vlastnictví	Výměra dílu		Označení dílu
										katastru nemovitostí	dřívejší poz. evidenci		ha	m ²	
st. 4430										st. 4430		4850			
st. 481/1										st. 481/1		10001			
429/6										429/6		10001			
429/10										429/10		10001			
429/12										429/12		10001			
429/16										429/16		10001			
429/17										429/17		10001			
429/44										429/44		10001			
429/46										429/46		5307			
429/67										429/67		10001			
429/68										429/68		10001			
429/69										429/69		10001			
429/71										429/71		10001			
429/72										429/72		10001			
429/73										429/73		10001			
429/74										429/74		10001			
433/6										433/6		10001			
433/29										433/29		7800			
435/5										435/5		7800			
437/1										437/1		10001			
447/2										447/2		4757			

Druh věcného břemene : dle listiny

Oprávněný : dle listiny

GEOMETRICKÝ PLÁN	Geometrický plán ověřil úředně oprávněný zeměměřický inženýr	Stejnopis ověřil úředně oprávněný zeměměřický inženýr:
pro	Jméno, příjmení: Ing. Habrovec Jiří	Jméno, příjmení: Ing. Habrovec Jiří
vymezení rozsahu věcného břemene k části pozemku	Číslo položky seznamu úředně oprávněných zeměměřických inženýrů: 2288/06	Číslo položky seznamu úředně oprávněných zeměměřických inženýrů: 2288/06
	Dne: 23.6.2015 Číslo: 311/2015	Dne: 6.7.2015 Číslo: 372/2015
	Náležitosti a přesnosti odpovídá právním předpisům.	Tento stejnopis odpovídá geometrickému plánu v elektronické podobě uloženému v dokumentaci katastrálního úřadu.
Výhotovitel: GEODROM s.r.o. Hlavní 133/32 664 48 Moravany	Katastrální úřad souhlasí s očíslováním parcel.	Ověření stejnopisu geometrického plánu v listinné podobě.
Číslo plánu: 6213-564/2015	KÚ pro Jihomoravský kraj KP Břeclav Blánka Konečná PGP-566/2015-704 2015.07.01 09:04:20 CEST	
Okres: Břeclav		
Obec: Břeclav		
Nat. území: Břeclav		
Mapový list: DKM		
Dosavadním vlastníkem pozemku byla poskytnuta možnost seznámit se v terénu s průběhem navrhovaných nových hranic, které byly označeny předepsaným způsobem.		

Únice pro zápis do KN

o bodu	Y	X	kk
473	583876.97	1210798.86	4
15-226	583816.61	1211001.61	3
146-91	583850.93	1210974.85	3
179-2	583724.07	1211045.61	8
150-8	583709.45	1211048.88	6
122-213	583840.46	1210861.23	6
122-389	583840.95	1210860.63	6
61-10	583791.52	1210890.57	3
11	583877.20	1210798.60	4
12	583876.87	1210798.97	4
13	583878.88	1210800.73	3
14	583881.53	1210801.92	3
15	583882.30	1210802.67	3
16	583884.76	1210810.85	3
17	583882.81	1210813.88	3
18	583880.77	1210817.37	3
19	583875.82	1210827.27	3
20	583871.55	1210834.16	3
21	583871.43	1210831.64	3
22	583864.63	1210845.19	3
23	583861.46	1210851.04	3
24	583861.23	1210852.88	3
25	583861.27	1210853.85	3
26	583858.17	1210862.34	3
27	583857.56	1210863.54	3
28	583856.94	1210864.15	3
29	583849.10	1210862.13	3
30	583846.10	1210861.17	3
31	583841.15	1210859.09	3
32	583840.84	1210859.87	3
33	583832.32	1210871.92	3
34	583829.58	1210872.66	3
35	583827.42	1210873.79	3
36	583814.72	1210881.83	3
37	583810.32	1210884.60	3
38	583803.97	1210889.72	3
39	583801.20	1210892.09	3
40	583799.93	1210893.03	3
41	583794.59	1210895.78	3
42	583792.85	1210895.89	3
43	583791.72	1210892.63	3
44	583791.97	1210890.63	3
45	583791.22	1210892.69	3
46	583792.26	1210896.00	3
47	583788.17	1210896.95	3
48	583783.65	1210897.47	3
49	583781.02	1210897.13	3
50	583780.40	1210896.75	3
51	583779.30	1210896.74	3
52	583777.14	1210892.83	3
53	583774.65	1210888.96	3
54	583773.56	1210889.59	3
55	583772.27	1210889.87	3
56	583770.70	1210889.14	3
57	583770.24	1210889.40	3
58	583772.21	1210890.39	3
59	583773.74	1210890.07	3
60	583774.49	1210889.64	3
61	583776.71	1210893.09	3
62	583779.00	1210897.24	3
63	583780.26	1210897.25	3
64	583780.98	1210897.69	4
65	583784.31	1210897.90	4
66	583788.25	1210897.45	3
67	583792.97	1210896.38	3
68	583794.74	1210896.32	3
69	583800.19	1210893.45	3
70	583804.29	1210890.10	3
71	583810.62	1210885.00	3
72	583815.00	1210882.05	3
73	583827.66	1210874.23	3
74	583829.76	1210873.13	3
75	583832.65	1210872.30	4
76	583841.60	1210859.83	6
77	583845.92	1210861.64	3
78	583848.96	1210862.61	3
79	583856.86	1210864.65	3
80	583858.00	1210866.52	3
81	583862.45	1210874.69	3
82	583865.43	1210880.68	3
83	583866.10	1210881.51	3
84	583865.66	1210882.38	3
85	583865.23	1210883.60	3
86	583864.19	1210888.62	3
87	583866.71	1210895.08	3
88	583868.05	1210901.10	3
89	583869.22	1210907.10	3
90	583870.31	1210912.89	3
91	583871.10	1210920.65	3
92	583870.09	1210935.56	3
93	583864.85	1210938.89	3

Souřadnice pro zápis do KN

Číslo bodu	Y	X	kk
235	583863.31	1210940.67	3
236	583862.02	1210944.93	3
237	583858.12	1210957.91	3
238	583857.97	1210958.97	3
239	583853.73	1210966.58	3
240	583850.55	1210974.79	3
241	583848.20	1210978.65	3
242	583847.12	1210980.18	3
243	583838.16	1210990.60	6
244	583837.61	1210992.05	3
245	583836.83	1210995.74	3
246	583836.49	1210996.26	3
247	583835.43	1210996.68	3
248	583834.52	1210996.87	3
249	583831.84	1210996.97	3
250	583830.55	1210997.29	3
251	583828.89	1210998.07	3
252	583828.50	1210998.13	3
253	583823.60	1211000.26	3
254	583821.83	1211000.47	3
255	583813.65	1211002.15	3
256	583810.76	1211002.93	3
257	583806.74	1211003.71	3
258	583800.95	1211005.29	3
259	583799.56	1211005.39	3
260	583794.69	1211005.18	3
261	583779.09	1211005.90	3
262	583769.30	1211006.49	3
263	583762.68	1211007.10	3
264	583757.76	1211008.50	3
265	583749.66	1211011.54	3
266	583748.71	1211012.11	3
267	583747.08	1211013.52	3
268	583742.56	1211018.12	3
269	583739.20	1211022.06	3
270	583732.10	1211031.22	3
271	583724.03	1211044.68	3
272	583719.61	1211052.74	3
273	583710.32	1211047.39	6
274	583709.78	1211047.49	3
275	583709.36	1211047.84	3
276	583708.50	1211049.30	3
277	583708.32	1211049.92	3
278	583708.25	1211051.05	3
279	583706.51	1211054.04	3
280	583706.12	1211055.09	3
281	583702.13	1211060.54	3
282	583701.40	1211060.18	3
283	583701.16	1211059.54	3
284	583700.64	1211059.76	3
285	583701.02	1211060.56	3
286	583702.27	1211061.16	3
287	583706.56	1211055.33	3
288	583706.97	1211054.26	3
289	583708.75	1211051.19	3
290	583708.82	1211050.00	3
291	583710.00	1211047.94	6
292	583719.57	1211053.19	8
293	583714.66	1211063.04	3
294	583713.63	1211063.82	8
295	583712.85	1211065.26	8
296	583712.85	1211065.94	3
297	583708.11	1211075.12	3
298	583707.60	1211076.42	3
299	583704.68	1211081.41	3
300	583700.54	1211089.13	3
301	583698.11	1211093.92	3
302	583698.03	1211095.51	3
303	583698.34	1211095.60	8
304	583698.67	1211094.98	8
305	583698.61	1211094.02	3
306	583700.98	1211089.37	3
307	583705.12	1211081.65	3
308	583708.06	1211076.64	3
309	583708.57	1211075.32	3
310	583713.35	1211066.06	3
311	583713.35	1211065.22	3
312	583713.83	1211064.30	3
313	583715.06	1211063.37	3
314	583720.11	1211053.41	3
315	583723.44	1211047.03	8
317	583732.52	1211031.50	3
318	583739.58	1211022.38	3
319	583742.93	1211018.46	3
320	583747.42	1211013.88	3
321	583749.01	1211012.51	3
322	583749.88	1211012.00	3
323	583757.92	1211008.98	3
324	583762.78	1211007.60	3
325	583769.34	1211006.99	3
326	583779.11	1211006.40	3

Souřadnice pro zápis do KN

Číslo bodu	Y	X	kk
328	583799.56	1211005.89	3
329	583801.03	1211005.79	3
330	583806.86	1211004.19	3
331	583810.88	1211003.41	3
332	583816.81	1211001.92	3
333	583821.91	1211000.97	3
334	583823.74	1211000.74	3
335	583828.64	1210998.61	3
336	583829.03	1210998.55	3
337	583830.71	1210997.76	3
338	583831.90	1210997.47	3
339	583834.58	1210997.57	3
340	583835.57	1210997.16	3
341	583836.63	1210996.66	3
342	583837.30	1210995.94	3
343	583838.09	1210992.19	3
344	583838.54	1210991.01	3
345	583847.77	1210980.15	3
346	583851.41	1210974.18	3
347	583854.19	1210968.60	3
348	583857.73	1210960.68	3
349	583858.45	1210959.11	3
350	583858.61	1210958.01	3
351	583862.50	1210945.07	3
352	583863.77	1210940.87	3
353	583864.14	1210940.26	3
354	583865.16	1210939.29	3
355	583870.62	1210935.81	3
356	583871.60	1210920.63	3
357	583870.81	1210912.81	3
358	583869.63	1210906.57	3
359	583868.57	1210901.15	3
360	583867.25	1210894.94	3
361	583864.71	1210888.56	3
362	583865.71	1210883.74	3
363	583866.17	1210882.48	3
364	583866.55	1210882.64	3
365	583866.75	1210882.18	3
366	583866.40	1210882.03	3
367	583868.59	1210876.76	3
368	583868.99	1210876.82	3
369	583869.17	1210876.35	3
370	583868.27	1210876.22	3
371	583866.33	1210881.00	3
372	583865.85	1210880.41	3
373	583862.68	1210874.08	3
374	583858.27	1210865.82	3
375	583857.33	1210864.46	3
376	583857.96	1210863.84	3
377	583858.63	1210862.54	3
378	583863.77	1210853.93	3
379	583861.73	1210852.90	3
380	583861.94	1210851.20	3
381	583865.06	1210845.45	3
382	583871.89	1210834.84	3
383	583872.01	1210834.36	3
384	583876.26	1210827.51	3
385	583881.21	1210817.61	3
386	583883.23	1210814.14	3
387	583885.29	1210810.88	3
388	583882.64	1210802.26	3
389	583891.81	1210801.50	3
390	583879.14	1210800.31	3
391	583884.92	1210809.66	4
392	583884.53	1210810.08	4
393	583885.14	1210810.40	3
394	583885.62	1210817.06	3
395	583884.08	1210847.26	3

přehledka kladu
grafických příloh

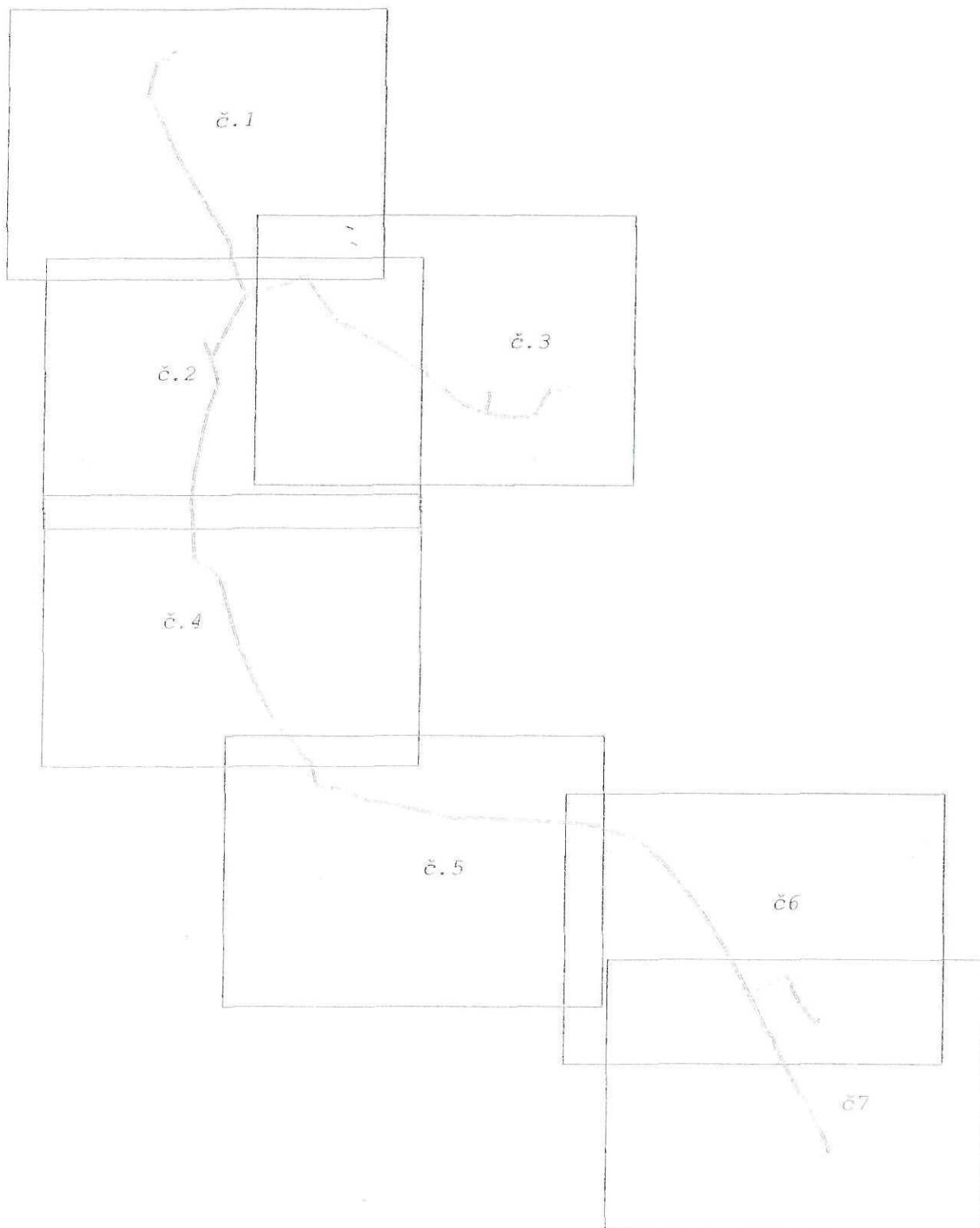

grafická příloha č. 4

429/67

436/1

II
436/2

435/8

429/10

II
429/6

429/40

5571

5572

5573

5574

5575

5576

5577

(14.53)
(15.21)
235
232 (6.21)
(6.47)
233 (6.53)
230 (5.45)
235 (6.59)
232 (6.73)
233 (6.85)
230 (13.55)
235 (13.31)
237 (1.07)
238 (0.11)
240 (0.73)
241 (10.52)
242 (6.68)
243 (3.46)
244 (0.23)
245 (0.92)
246 (16.23)
247 (9.16)
248 (6.52)
249 (6.17)
250 (1.87)
251 (11.57)
252 (3.75)



S



grafická příloha č. 7

429/10

2876-2

435/5

270

271

272

273

274

275

276

277

278

279

280

281

282

283

284

285

286

287

288

289

290

291

292

293

294

295

296

297

298

299

300

301

302

303

304

305

306

307

308

309

310

311

312

313

314

315

316

317

318

314

292

272

315

316

317

318

319

320

321

322

323

324

325

326

327

328

329

330

331

332

333

334

335

336

337

338

339

340

341

342

343

344

345

346

347

348

349

350

351

352

353

354

355

356

357

358

359

360

361

362

363

364

365

366

367

368

369

370

371

372

373

374

375

376

377

378

379

380

381

382

383

384

385

386

387

388

389

390

391

392

393

394

395

396

397

398

399

400

401

402

403

404

405

406

407

408

409

409

410

411

412

413

414

415

416

417

418

419

420

421

422

423

424

425

426

427

428

429

430

431

432

433

434

435

436

437

438

439

440

441

442

443

444

445

446

447

448

449

450

451

452

453

454

455

456

457

458

459

460

461

462

463

464

465

466

467

468

469

470

471

472

473

474

475

476

477

478

479

480

481

482

483

484

485

486

487

488

489

490

491

492

493

494

495

496

497

498

499

500

501

502

503

504

505

506

507

508

509

510

511

512

513

514

515

516

517

518

519

520

521

522

523

524

525

526

527

528

529

530

531

532

533

534

535

536

537

538

539

540

541

542

543

544

545

546

547

548

549

550

551

552

553

554

555

556

557

558