



Město Břeclav

Smlouva č. OM/191/2016

Smluvní strany:

Město Břeclav, IČ: 002 83 061,  
se sídlem Břeclav, nám. T. G. Masaryka 42/3, PSČ 690 81,  
zastoupeno starostou města Ing. Pavlem Dominikem,  
jako povinný,

a

Nej.cz s. r. o., IČ: 032 13 595,  
se sídlem Praha 2, Francouzská 75/4, PSČ 120 00,  
zapsána v obchodním rejstříku vedeném Městským soudem v Praze, oddíl C, vložka 228799,  
kterou zastupuje předseda Sboru jednatelů Ing. Jaroslav Hanyk,  
jako oprávněný,

spolu uzavírají podle § 1257 a násl. zákona č. 89/2012 Sb., občanský zákoník, v souladu s ust. § 104 odst. 3 zákona č. 127/2005 Sb., o elektronických komunikacích a o změně některých souvisejících zákonů (zákon o elektronických komunikacích), ve znění pozdějších předpisů, tuto

## SMLOUVU O ZŘÍZENÍ VĚCNÉHO BŘEMENE

### Článek I.

Město Břeclav (dále jen povinný) prohlašuje, že je mj. vlastníkem pozemků p. č. 2103/1, p. č. 2103/54, p. č. 2107, p. č. 2115/1, p. č. 2181/1, p. č. 2181/3 a p. č. 2181/6, zapsaných na LV č. 10001 pro obec Břeclav a katastrální území Charvátská Nová Ves, u Katastrálního úřadu pro Jihomoravský kraj, Katastrálního pracoviště Břeclav (dále jen pozemky).

### Článek II.

Nej.cz s. r. o. (dále jen oprávněný) prohlašuje, že je vlastníkem a provozovatelem podzemního komunikačního vedení veřejné komunikační sítě, optického kabelu o délce 673,47 m, stavby realizované pod názvem „Optické připojení kamerového systému města Břeclav na MKDS – zóna Valtická, Břeclav, Charvátská Nová Ves, Na Valtické“, na kterou bylo Městským úřadem Břeclav, odborem stavebního řádu a obecního živnostenského úřadu, oddělení stavební úřad, vydáno dne 24. 9. 2014, pod čj. MUBR 69295/2014, územní rozhodnutí o umístění stavby.

### Článek III.

Povinný zřizuje touto smlouvou v souladu s ustanovením § 104 odst. 3 zákona o elektronických komunikacích ve prospěch oprávněného věcné břemeno k pozemkům uvedeným v článku I. této smlouvy, spočívající v právu užívat částí pozemků p. č. 2107 o výměře 0,82 m<sup>2</sup>, p. č. 2115/1 o výměře 22,44 m<sup>2</sup>, p. č. 2181/1 o výměře 130,55 m<sup>2</sup>, p. č. 2181/3 o výměře 3,07 m<sup>2</sup>, p. č. 2181/6 o výměře 83,73 m<sup>2</sup>, vše v k. ú. Charvátská Nová Ves, dle geometrického plánu č. 1324-564/2015, ze dne 25. 5. 2015, a částí pozemků p. č. 2103/1 o výměře 80,16 m<sup>2</sup>, p. č. 2103/54 o výměře 15,70 m<sup>2</sup>, p. č. 2181/1 o výměře 1,98 m<sup>2</sup>, vymezeného v geometrickém plánu č. 1323-564/2015, ze dne 6. 5. 2015, vše v k. ú. Charvátská Nová Ves, za účelem provozování podzemního komunikačního vedení veřejné komunikační sítě, vybudovaného v rámci stavby uvedené v čl. II. této smlouvy, v právu vstupu a vjezdu na pozemky za účelem provedení údržby a opravy tohoto vedení.

Za věcnou a formální správnost odpovídá: Lenka Starovská  
Ing. Česmír Blažek

Za právní správnost odpovídá: JUDr. Marie Hošťická

Oprávněný právo odpovídající věcnému břemenu podle této smlouvy přijímá a povinný je povinen toto právo strpět.

#### Článek IV.

Povinný bere na vědomí, že podzemní komunikační vedení veřejné komunikační sítě je chráněno ochrannými pásmy dle § 102 zákona o elektronických komunikacích, a činí 1,5 m po stranách krajního vedení. Ustanovení § 102 odst. 3 zákona o elektronických komunikacích vyjmenovává činnosti, které jsou v ochranném pásmu zakázány.

Oprávněný je povinen při výkonu prací co nejvíce šetřit práva povinného a vstup na pozemky mu bezprostředně oznámit. Po skončení prací je oprávněný povinen uvést pozemky do předchozího stavu, a není-li to možné s ohledem na povahu provedených prací, do stavu odpovídajícího předchozímu účelu nebo užívání, a bezprostředně oznámit tuto skutečnost povinnému.

Oprávněný souhlasí s tím, že na částech pozemků, uvedených v čl. III této smlouvy, mohou být umístěny, v souladu s právním řádem ČR, zejména zák. č. 89/2012 Sb., občanský zákoník, v platném znění, a technickými normami, jiné stavby a zařízení, než jsou uvedeny v této smlouvě.

#### Článek V.

Smluvní strany se dohodly, že věcné břemeno uvedené v čl. III. této smlouvy se zřizuje úplatně a bude uhrazeno formou jednorázové úhrady ve výši 53 877,60 Kč + 11 315 Kč (21 % DPH), tj. celkem 65 192,60 Kč (slovy: Šedesát pět tisíc jedno sto devadesát dvě koruny české a 60/100).

Výše uvedenou částku uhradil oprávněný na účet povinného, vedený u Komerční banky, a. s., pobočka Břeclav, číslo účtu \_\_\_\_\_, před podpisem této smlouvy.

Daňový doklad o úhradě částky uvedené v odst. 1 tohoto článku vystaví povinný v den platnosti této smlouvy.

#### Článek VI.

Smluvní strany se dohodly, že náklady spojené s podáním návrhu na vklad práva odpovídajícího věcnému břemenu u příslušného katastrálního úřadu uhradí oprávněný.

Návrh na vklad práva vyplývajícího z této smlouvy do katastru nemovitostí podá povinný, a to do 15 dnů ode dne platnosti této smlouvy.

V případě, že nedojde k zápisu práva vyplývajícího z této smlouvy do katastru nemovitostí, je povinný povinen úhradu za zřízení věcného břemene v celkové výši 65 192,60 Kč, slovy: Šedesát pět tisíc jedno sto devadesát dvě koruny české a 60/100 (v částce je zahrnuto DPH ve výši 11 315 Kč), vrátit na účet oprávněného, a to nejpozději do 30 dnů od doručení písemného oznámení o zamítnutí vkladu práva do katastru nemovitostí příslušným katastrálním úřadem.

#### Článek VII.

Věcné břemeno se zřizuje na dobu neurčitou.

Práva a povinnosti vyplývající z této smlouvy přechází v plném rozsahu i na případné právní nástupce obou smluvních stran.

#### Článek VIII.

Smlouva nabývá platnosti a účinnosti dnem podpisu oběma smluvními stranami.

Smluvní strany se dohodly, že k datu podpisu této smlouvy o zřízení věcného břemene zaniká platnost Smlouvy o smlouvě budoucí o zřízení práva odpovídajícího věcnému břemenu č. OM/202/2014, ze dne 18. 8. 2014.

Smlouva je vyhotovena ve třech stejnopisech, z nichž po jednom obdrží každá smluvní strana, jeden bude použitý pro účely vkladu smlouvy do katastru nemovitostí.

Smluvní strany prohlašují, že souhlasí s obsahem této smlouvy, kterou uzavřely svobodně, vážně, nikoliv v tísní, či za nápadně nevýhodných podmínek.

Příloha

GP č. 1323-564/2015, ze dne 6. 5. 2015

GP č. 1324-564/2015, ze dne 25. 5. 2015

V Břeclavi ..... 3. 10. 2016

V PRAZE 22. 9. 2016

.....  
Ing. Pavel Dominik  
za povinného

.....  
Ing. Jaroslav Hanyk  
za oprávněného

vej.cz s.r.o.  
Toužská 75/4  
000 Praha 2  
IČ: 05213595



#### D o l o ž k a

Uzavření smlouvy o zřízení věcného břemene bylo schváleno na 44. schůzi Rady města Břeclavi dne 24. 8. 2016.

V Břeclavi ..... 3. 10. 2016

.....  
Ing. Pavel Dominik  
starosta města Břeclav



Za věcnou a formální správnost odpovídá: Lenka Štambová  
Ing. Čestmír Blažek

Za právní správnost odpovídá: JUDr. Marie Hošťická



# VÝKAZ DOSAVADNÍHO A NOVÉHO STAVU ÚDAJŮ KATASTRU NEMOVITOSTÍ

Dosavadní stav				Nový stav										
Označení pozemku parc. číslem	Výměra parcely		Druh pozemku	Označení pozemku parc. číslem	Výměra parcely		Druh pozemku	Typ stavby	Způsob určení výměr	Porovnání se stavem evidence právních vztahů				Označení dílu
	ha	m <sup>2</sup>	Způsob využití		ha	m <sup>2</sup>	Způsob využití	Způsob využití		Díl přechází z pozemku označeného v katastru nemovitostí	Číslo listu vlastnictví	Výměra dílu		
												ha	m <sup>2</sup>	
2103/1										2103/1		10001		
2103/54										2103/54		10001		
2103/127										2103/127		2509		
2103/150										2103/150		2939		
2181/1										2181/1		10001		

Druh věcného břemene : dle listiny

Oprávněný : dle listiny

## GEOMETRICKÝ PLÁN

pro

vymezení rozsahu věcného břemene k části pozemku

Vyhotovitel: **GEODROM s.r.o.**  
Hlavní 133/32  
664 48 Moravany

Číslo plánu: 1323-564/2015  
Okres: Břeclav  
Obec: Břeclav  
Kat. území: Charvátská Nová Ves  
Mapový list: DKM

Dosavadním vlastníkům pozemků byla poskytnuta možnost seznámit se v terénu s průběhem navržených nových hranic, které byly označeny předepsaným způsobem.

Geometrický plán ověřil úředně oprávněný zeměměřičský inženýr

Jméno, příjmení: **Ing. Habrovec Jiří**  
Číslo položky seznamu úředně oprávněných zeměměřičských inženýrů: **2288/06**  
Dne: **6.5.2015**      Číslo: **236/2015**

Něležitostmi a přesností odpovídá právním předpisům.

Katastrální úřad souhlasí s číslováním parcel.

KÚ pro Jihomoravský kraj  
KP Břeclav  
Ing. Jana Kuzmová  
PGP-466/2015-704  
2015.05.20 08:33:40 CEST



*Handwritten signature of Ing. Jiří Habrovec*

Stejnopis ověřil úředně oprávněný zeměměřičský inženýr

Jméno, příjmení: **Ing. Habrovec Jiří**  
Číslo položky seznamu úředně oprávněných zeměměřičských inženýrů: **2288/06**  
Dne: **1.7.2015**      Číslo: **366/2015**

Tento stejnopis odpovídá geometrickému plánu v elektronické podobě uloženému v dokumentaci katastrálního úřadu.

Ověření stejnopisu geometrického plánu v listinné podobě.

## Seznam souřadnic (S-JTSK):

Souřadnice pro zápis do KN				Souřadnice pro zápis do KN			
Číslo bodu	Y	X	kk	Číslo bodu	Y	X	kk
71	585669.65	1210967.01	3	133	585363.99	1210970.30	3
72	585669.15	1210966.91	3	134	585364.45	1210970.30	3
73	585668.65	1210969.60	3	135	585364.93	1210965.98	3
74	585668.04	1210971.90	3	136	585365.08	1210963.69	3
75	585660.45	1210976.38	3	137	585350.03	1210962.16	3
76	585658.19	1210976.41	3	138	585348.13	1210962.18	3
77	585656.52	1210976.21	3	139	585346.13	1210962.06	3
78	585655.44	1210976.48	3	140	585345.29	1210962.66	3
79	585654.79	1210977.39	3	141	585344.84	1210965.13	3
80	585654.93	1210978.96	3	142	585344.41	1210969.04	3
81	585654.44	1210987.03	3	143	585344.08	1210971.31	3
82	585654.28	1210987.21	3	144	585343.43	1210979.90	3
83	585654.00	1210987.33	3	145	585342.50	1210989.45	3
84	585640.31	1210986.15	3	146	585342.62	1210989.91	3
85	585636.54	1210985.58	3	147	585343.87	1210991.47	3
86	585619.43	1210984.05	3	148	585344.11	1210992.01	3
87	585615.65	1210983.54	3	149	585343.93	1210992.85	3
88	585608.07	1210983.19	3	150	585343.24	1211001.52	3
89	585600.73	1210982.38	3	151	585342.97	1211001.97	3
90	585600.30	1210981.96	3	152	585343.39	1211002.23	3
91	585600.21	1210981.14	3	153	585343.72	1211001.68	3
92	585600.50	1210979.15	3	154	585344.46	1210992.89	3
93	585600.45	1210978.57	3	155	585344.63	1210991.95	3
94	585599.79	1210978.20	3	156	585344.31	1210991.21	3
95	585599.03	1210978.06	3	157	585343.08	1210989.67	3
96	585588.78	1210977.54	3	158	585343.00	1210989.41	3
97	585586.82	1210977.09	3	159	585343.93	1210979.94	3
98	585584.34	1210976.97	3	160	585344.58	1210971.37	3
99	585584.73	1210971.93	3	161	585345.34	1210965.21	3
100	585585.74	1210967.36	3	162	585345.78	1210962.88	3
101	585586.23	1210967.09	3	163	585346.29	1210962.56	3
102	585587.15	1210967.17	3	164	585348.11	1210962.68	3
103	585587.19	1210966.67	3	165	585350.03	1210962.66	3
104	585586.11	1210966.57	3	166	585364.55	1210964.13	3
105	585585.30	1210967.04	3	167	585364.43	1210965.94	3
106	585584.23	1210971.85	3	168	585413.96	1211017.22	3
107	585583.80	1210977.45	3	169	585414.01	1211016.71	3
108	585586.76	1210977.59	3	170	585410.23	1211016.22	3
109	585588.71	1210978.04	3	171	585409.90	1211020.15	3
110	585598.97	1210978.56	3	172	585409.56	1211021.81	3
111	585599.62	1210978.68	3	173	585409.45	1211021.98	3
112	585599.97	1210978.88	3	174	585407.87	1211022.73	3
113	585600.00	1210979.13	3	175	585407.28	1211025.92	3
114	585599.71	1210981.13	3	176	585407.78	1211026.01	3
115	585599.82	1210982.18	3	177	585408.31	1211023.07	3
116	585600.50	1210982.86	3	178	585409.79	1211022.37	3
117	585608.03	1210983.69	3	179	585410.03	1211022.01	3
118	585615.61	1210984.04	3	180	585410.40	1211020.23	3
119	585619.37	1210984.55	3	181	585410.69	1211016.78	3
120	585636.48	1210986.08	3	182	585255.98	1211037.00	3
121	585640.25	1210986.65	3	183	585255.48	1211037.00	3
122	585654.08	1210987.83	3	184	585255.49	1211040.07	3
123	585654.58	1210987.63	3	185	585255.18	1211040.02	3
124	585654.96	1210987.20	3	186	585255.10	1211040.52	3
125	585655.43	1210978.96	3	187	585255.99	1211040.65	3
126	585655.31	1210977.53	3	188	585364.97	1210965.44	3
127	585655.74	1210976.92	3	189	585364.47	1210965.39	3
128	585656.56	1210976.71	3	190	585365.02	1210964.60	3
129	585658.17	1210976.91	3	191	585364.52	1210964.56	3
130	585660.59	1210976.88	3	192	585345.26	1210962.83	3
131	585668.47	1210972.22	3	193	585413.51	1211016.65	3
132	585669.13	1210969.71	3	194	585413.46	1211017.15	3

Přehledka kladu  
grafických příloh

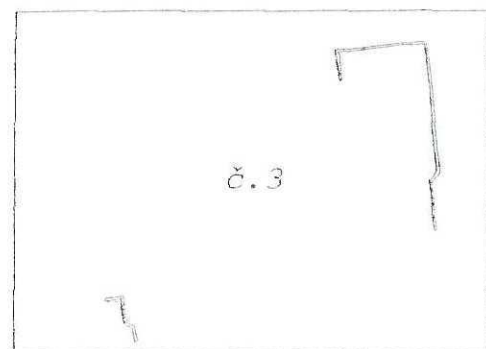
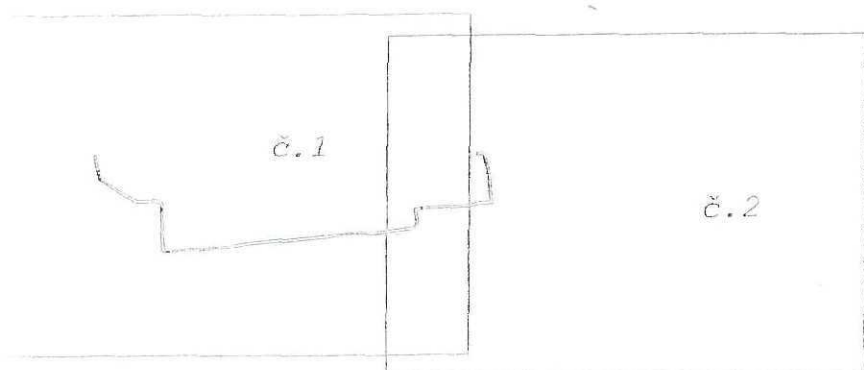





grafická příloha č.2

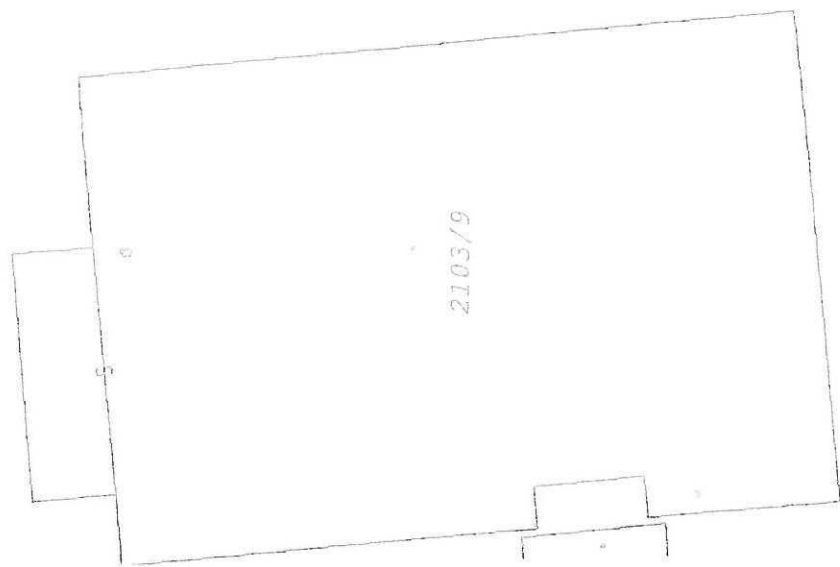



2103/132

2103/6

2103/1



# VÝKAZ DOSAVADNÍHO A NOVÉHO STAVU ÚDAJŮ KATASTRU NEMOVITOSTÍ

Dosavadní stav				Nový stav															
Označení pozemku parc. číslem	Výměra parcely		Druh pozemku	Označení pozemku parc. číslem	Výměra parcely		Druh pozemku	Typ stavby	Způsob využití	Způsob využití	Způsob určení	výměr	Porovnání se stavem evidence právních vztahů						
	ha	m <sup>2</sup>	Způsob využití		ha	m <sup>2</sup>	Způsob využití	Způsob využití					Díl přechází z pozemku označeného v		Číslo listu vlastníctví	Výměra dílu		Označení dílu	
													katastru nemovitostí	drívější poz. evidenci		ha	m <sup>2</sup>		
2107													2107			10001			
2115/1													2115/1			10001			
2181/1													2181/1			10001			
2181/3													2181/3			10001			
2181/6													2181/6			10001			

Druh věcného břemene : dle listiny

Oprávněný : dle listiny

GEOMETRICKÝ PLÁN pro	Geometrický plán ověřil úředně oprávněný zeměměřický inženýr	Stejnopis ověřil úředně oprávněný zeměměřický inženýr.
vymezení rozsahu věcného břemene k části pozemku	Jméno, příjmení: <b>Ing. Habrovec Jiří</b>	Jméno, příjmení: <b>Ing. Habrovec Jiří</b>
	Číslo položky seznamu úředně oprávněných zeměměřických inženýrů: <b>2288/06</b>	Číslo položky seznamu úředně oprávněných zeměměřických inženýrů: <b>2288/06</b>
	Dne: <b>25.5.2015</b> Číslo: <b>243/2015</b>	Dne: <b>9.6.2015</b> Číslo: <b>313/2015</b>
	Náležitostmi a přesností odpovídá právnímu předpisům.	Tento stejnopis odpovídá geometrickému plánu v elektronické podobě uloženému v dokumentaci katastrálního úřadu.
Vyhotovitel: <b>GEODROM s.r.o.</b> Hlavní 133/32 664 48 Moravany	Katastrální úřad souhlasí s číslováním parcel.	Ověření stejnopisu geometrického plánu v listinné podobě.
Číslo plánu: <b>1324-564/2015</b>	KÚ pro Jihomoravský kraj KP Břeclav Ing. Jana Kuzmová PGP-474/2015-704 2015.06.09 13:39:47 CEST	
Okres: <b>Břeclav</b>		
Okres: <b>Břeclav</b>		
Kat. území: <b>Charvátské Nová Ves</b>		
Mapový list: <b>DKM</b>		
Dosavadním vlastníkům pozemků bylo poskytnuta možnost seznámit se v terénu s průběhem navrhovaných nových hranic, které byly označeny předepsaným způsobem.		

em souřadnic (S-JTSK):

odnice pro zápis do KN

Číslo bodu	Y	X	kk
585443.46	1211180.98	3	
585442.96	1211180.92	3	
585442.62	1211184.13	3	
585442.49	1211184.29	3	
585431.97	1211183.39	3	
585430.31	1211183.05	3	
585412.96	1211181.45	3	
585405.18	1211180.61	3	
585390.21	1211179.26	3	
585389.38	1211178.94	3	
585387.14	1211178.78	3	
585387.60	1211175.39	3	
585387.96	1211173.86	3	
585389.88	1211152.16	3	
585391.16	1211142.60	3	
585392.46	1211130.80	3	
585391.88	1211130.75	3	
585390.66	1211142.57	3	
585389.37	1211152.19	3	
585387.44	1211173.81	3	
585387.07	1211175.34	3	
585386.64	1211178.76	3	
585364.48	1211178.77	3	
585366.77	1211176.84	3	
585343.02	1211174.32	3	
585341.92	1211174.11	3	
585333.77	1211172.98	3	
585331.49	1211173.04	3	
585311.65	1211171.02	3	
585296.64	1211169.10	3	
585292.52	1211168.87	3	
585283.82	1211167.84	3	
585277.65	1211167.45	3	
585269.33	1211166.48	3	
585252.31	1211164.68	3	
585242.76	1211163.64	3	
585237.98	1211163.29	3	
585235.81	1211163.41	3	
585229.09	1211162.67	3	
585214.00	1211161.31	3	
585206.11	1211160.34	3	
585202.53	1211157.37	3	
585196.86	1211156.44	3	
585190.67	1211155.66	3	
585186.29	1211155.25	3	
585185.69	1211155.50	3	
585185.02	1211155.95	3	
585184.45	1211156.78	3	
585183.92	1211158.42	3	
585179.29	1211157.92	3	
585175.44	1211157.28	3	
585172.60	1211157.02	3	

Souřadnice pro zápis do KN

Číslo bodu	Y	X	kk
133	585170.94	1211156.57	3
134	585168.82	1211156.44	3
135	585164.59	1211156.43	3
136	585157.31	1211155.79	3
137	585151.11	1211154.64	3
138	585145.12	1211153.70	3
139	585137.44	1211153.14	3
140	585133.79	1211153.15	3
141	585128.13	1211152.61	3
142	585127.27	1211152.32	3
143	585105.27	1211150.45	3
144	585101.28	1211149.95	3
145	585092.33	1211149.23	3
146	585090.00	1211149.12	3
147	585085.76	1211146.77	3
148	585084.18	1211148.37	3
149	585077.26	1211147.83	3
150	585075.23	1211147.62	3
151	585073.87	1211147.62	3
152	585068.25	1211146.75	3
153	585067.61	1211146.74	3
154	585060.18	1211146.08	3
155	585059.42	1211145.94	3
156	585058.42	1211146.02	3
157	585043.54	1211144.50	3
158	585037.61	1211143.92	3
159	585036.06	1211143.63	3
160	585032.58	1211143.20	3
161	585030.07	1211143.05	3
162	585028.22	1211143.04	3
163	585024.49	1211142.34	3
164	585024.06	1211142.46	3
165	585023.72	1211144.65	3
166	585024.22	1211144.71	3
167	585024.51	1211142.86	3
168	585028.18	1211143.54	3
169	585030.05	1211143.55	3
170	585032.54	1211143.70	3
171	585035.98	1211144.13	3
172	585037.54	1211144.42	3
173	585043.50	1211145.60	3
174	585058.42	1211146.52	3
175	585059.40	1211146.44	3
176	585060.12	1211146.58	3
177	585067.59	1211147.24	3
178	585068.21	1211147.25	3
179	585073.83	1211148.12	3
180	585075.21	1211148.12	3
181	585077.22	1211148.33	3
182	585084.09	1211148.87	3
183	585085.68	1211149.27	3
184	585089.96	1211149.62	3

Souřadnice pro zápis do KN

Číslo bodu	Y	X	kk
185	585092.29	1211149.73	3
186	585101.22	1211150.45	3
187	585105.22	1211150.95	3
188	585127.17	1211152.82	3
189	585128.03	1211153.11	3
190	585133.77	1211153.65	3
191	585137.42	1211153.64	3
192	585145.06	1211154.20	3
193	585151.03	1211155.14	3
194	585157.25	1211156.29	3
195	585164.57	1211156.93	3
196	585168.80	1211156.94	3
197	585170.86	1211157.07	3
198	585172.51	1211157.52	3
199	585175.38	1211157.78	3
200	585179.23	1211158.42	3
201	585184.27	1211158.96	3
202	585184.91	1211157.00	3
203	585185.38	1211156.31	3
204	585185.93	1211155.94	3
205	585186.37	1211155.76	3
206	585190.63	1211156.16	3
207	585196.78	1211156.94	3
208	585202.31	1211157.85	3
209	585205.91	1211160.92	3
210	585213.94	1211161.81	3
211	585229.04	1211163.17	3
212	585235.77	1211163.91	3
213	585237.98	1211163.79	3
214	585242.72	1211164.14	3
215	585252.25	1211165.18	3
216	585269.27	1211166.98	3
217	585277.61	1211167.93	3
218	585283.77	1211168.35	3
219	585292.38	1211169.36	3
220	585296.57	1211169.60	3
221	585311.32	1211171.48	3
222	585331.24	1211173.52	3
223	585333.71	1211173.48	3
224	585341.41	1211174.55	3
225	585342.80	1211174.79	3
226	585366.49	1211177.52	3
227	585384.49	1211179.27	3
228	585386.81	1211179.26	3
229	585389.22	1211179.43	3
230	585390.76	1211179.76	3
231	585405.10	1211181.11	3
232	585412.91	1211181.95	3
233	585430.15	1211183.54	3
234	585431.89	1211183.89	3
235	585442.71	1211184.81	3
236	585443.09	1211184.33	3

JZem  
 NČK  
 C  
 em p  
 mo tr  
 plánu  
 JTSK  
 12.11.2014

Přehledka kladu  
grafických příloh

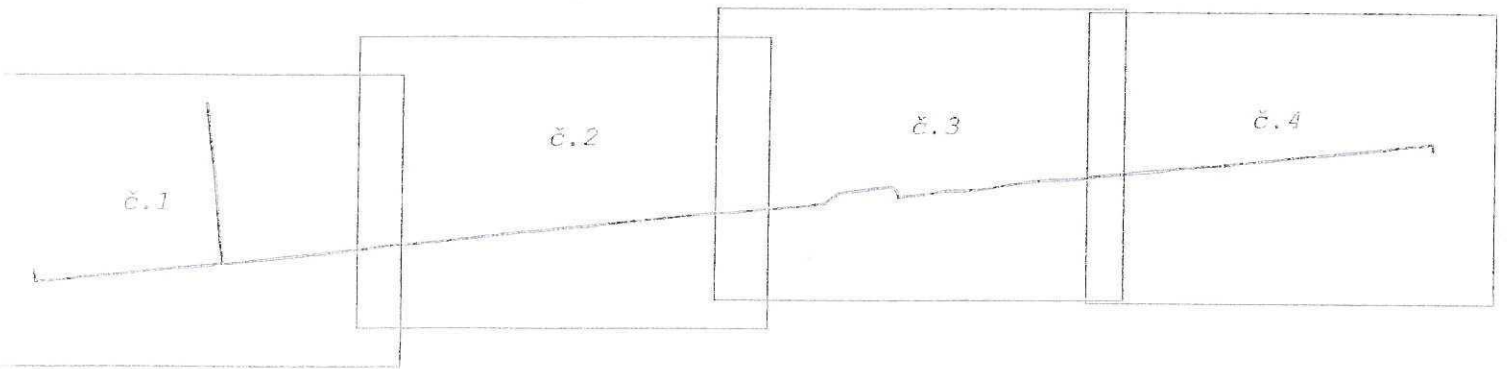



2119

2121

M.  
2115/1

(0.89)  
96 97

(11.87)  
98  
(11.88)

(9.65)  
94  
(9.71)

(21.78)  
94  
(21.71)

(1.57)  
93  
(1.57)

(0.89) (2.25)  
98  
(3.42)  
92 101  
(3.45)

(7.83) (15.03)  
87 98  
(7.86) (15.00)  
231

obecnostská Nová Ves

2107

(23.88)

104

(17.81)

(18.11)

(2.16)

(2.42)

(2.32)

(1.12)  
106  
(8.23)

(7.77)

(1.41)

(23.82)

(1.41)

2107

2181/6

87 23

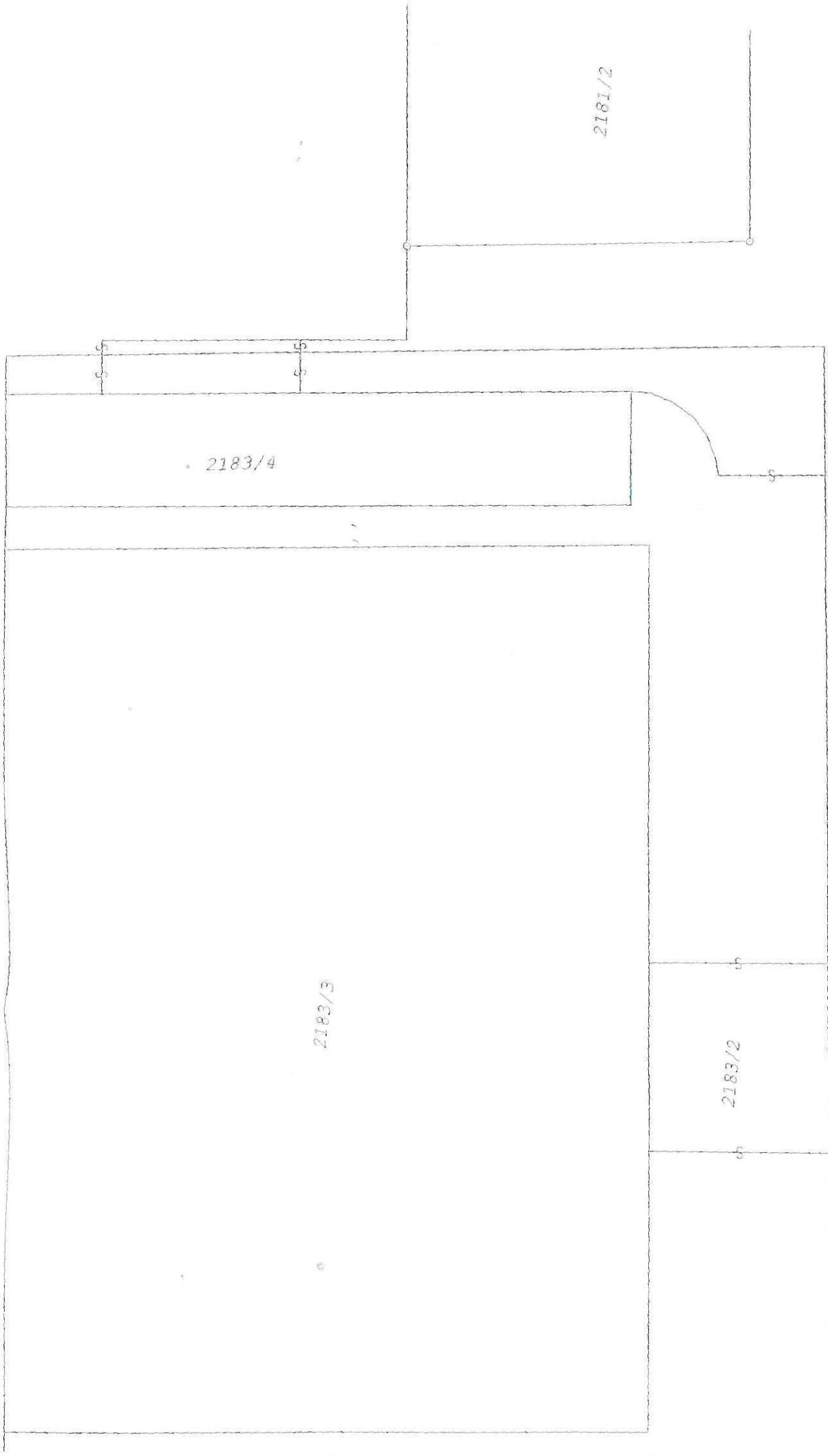

2181/1

2181/3

2181/6

2183/4

2183/3

2183/2

2181/2

110	111	112	113	114	115	116	117	118	119
(4.13)	(8.76)	(6.18)	(6.17)	(8.38)	(17.11)	(9.61)	(4.79)	(2.17)	(6.76)
220	219	218	217	216	215	214	213	212	211
(4.20)	(8.67)	(6.17)	(6.17)	(8.38)	(17.11)	(9.59)	(4.75)	(2.21)	(6.77)

k.ú. Charvátská Nová Ves

k.ú. Postorná

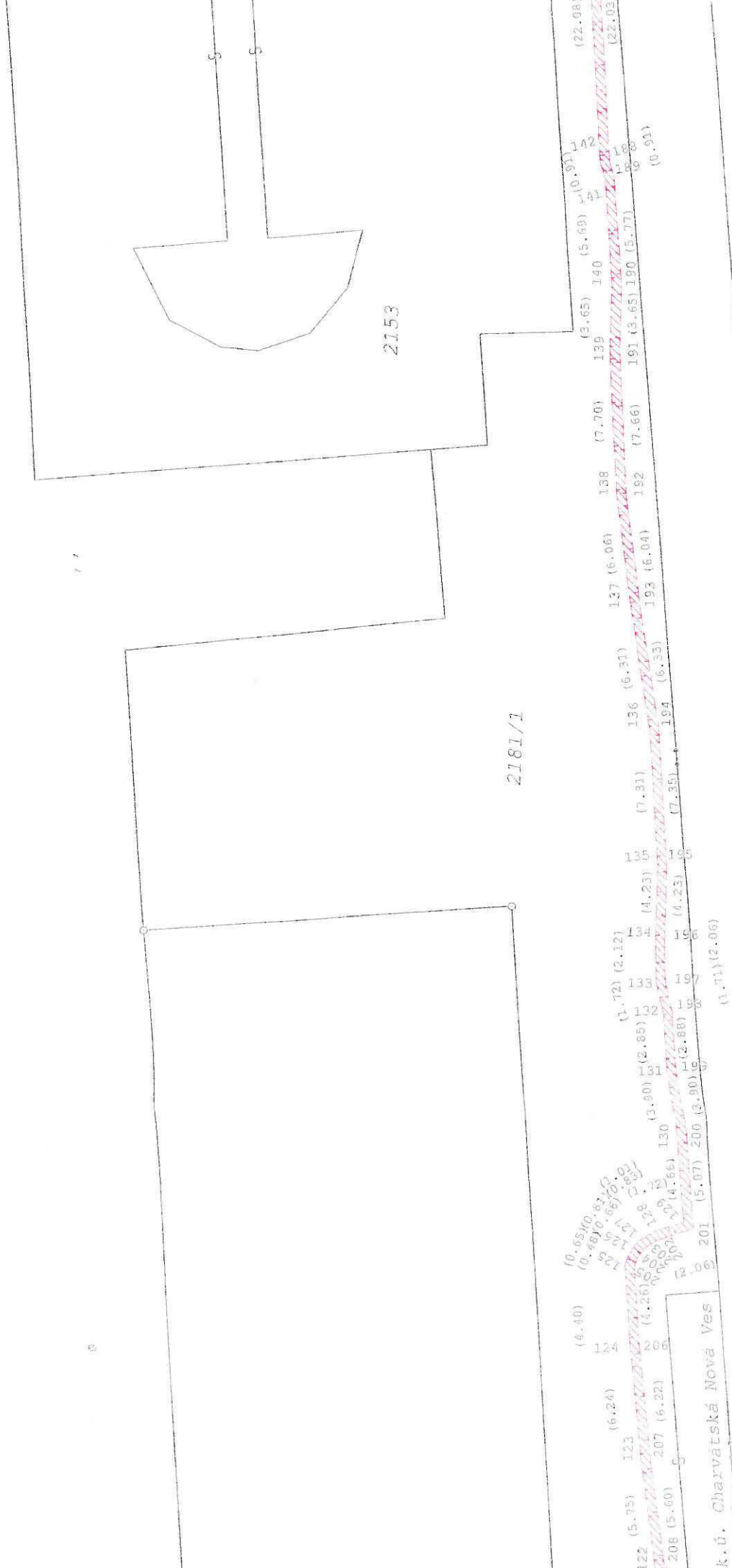

2153

2181/1

122 (5.75)	123 (6.24)	124 (4.40)	125 (0.48)	126 (0.65)	127 (1.72)	128 (2.85)	129 (3.90)	130 (4.23)	131 (4.23)	132 (4.23)	133 (4.23)	134 (4.23)	135 (4.23)	136 (6.31)	137 (6.06)	138 (7.70)	139 (3.65)	140 (5.63)	141 (10.93)	142 (22.06)
208 (5.60)	207 (6.22)	206 (4.26)	205 (4.26)	204 (4.26)	203 (4.26)	202 (4.26)	201 (5.07)	200 (3.90)	199 (3.90)	198 (3.90)	197 (3.90)	196 (3.90)	195 (3.90)	194 (6.33)	193 (6.04)	192 (7.66)	191 (3.65)	190 (5.77)	189 (10.93)	188 (22.03)

k.ú. Charvátská Nová Ves

v. z. DOSTAŇNĚ

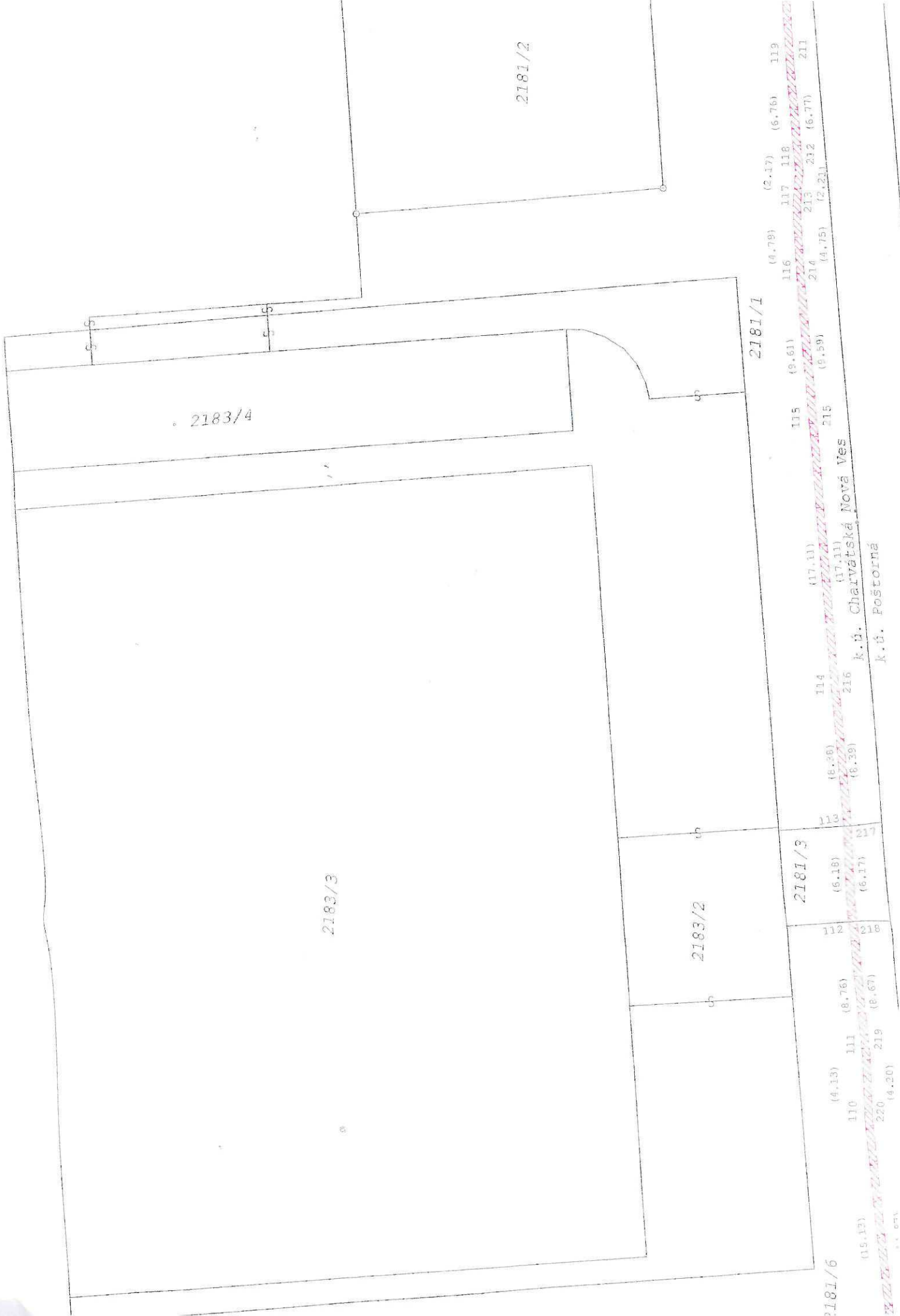

2183/4

2183/3

2183/2

2181/1

2181/3

2181/6

2181/2

110 (4,13)  
111 (8,76)  
112 (6,18)  
113 (8,38)  
114 (17,11)  
115 (9,61)  
116 (4,79)  
117 (2,17)  
118 (6,76)  
119 (6,77)  
210 (4,20)  
211 (6,17)  
212 (6,39)  
213 (8,38)  
214 (17,11)  
215 (9,59)  
216 (6,39)  
217 (6,17)  
218 (8,76)  
219 (8,67)  
220 (4,20)

k.ú. Charvátská Nová Ves

k.ú. Poštorná