

**Pozemkový fond České republiky**

Sídlo: Praha 3, Husinecká 1024/11a, PSČ 130 00

zastoupený ing. Jiřím Bařinou, vedoucím Územního pracoviště PF ČR v Hodoníně

adresa: Koupelní 19, Hodonín, PSČ: 695 01,

IČ: 45797072

DIČ: CZ45797072

Zapsán v obchodním rejstříku vedeném Městským soudem v Praze, odd. A, vložka 6664

Bankovní spojení: GEMB Hodonín, č.účtu 568100514/0600

(dále jen „pronajímatel“)

- na straně jedné -

a

**Rolnická a.s. Hroznová Lhota**

Sídlo: Hroznová Lhota 410, PSČ: 696 63

zastoupená Ing. Janem Petruhou, předsedou představenstva

IČ: 65278941

DIČ: CZ65278941

Bankovní spojení: KB Hodonín, č.účtu

Zapsána v obchodním rejstříku vedeném Krajským soudem v Brně, odd. B, vložka 1975

(dále jen „nájemce“)

- na straně druhé -

uzavírají podle ust. § 663 a násl. zákona č. 40/1964 Sb., občanský zákoník, ve znění pozdějších předpisů, tuto

## NÁJEMNÍ SMLOUVU č. 52N06/24

### Čl. I.

Pronajímatel spravuje ve smyslu zákona č. 229/1991 Sb., ve znění pozdějších předpisů (dále jen „zákon o půdě“) nemovitosti ve vlastnictví státu, vedené u Katastrálního úřadu pro Jihomoravský kraj, Katastrálního pracoviště Hodonín a specifikované v příloze č. 1, této smlouvy. Příloha č. 1 (a,b) je nedílnou součástí smlouvy spolu s grafickým zobrazením předmětu pronájmu, které tvoří přílohu č. 2, této nájemní smlouvy.

### Čl. II.

Pronajímatel přenechává nájemci nemovitosti uvedené v čl. I do užívání za účelem provozování zemědělské výroby.

### Čl. III.

Nájemce je povinen:

a) užívat pozemky řádně v souladu s jejich účelovým určením, hospodařit na nich způsobem založeným na střídání plodin a hnojení organickou hmotou ve dvou až čtyřletých cyklech podle fyzikálních vlastností půdy, způsobu hospodaření a nároků pěstovaných rostlin,

b) dodržovat povinnosti vyplývající ze zákona č. 147/1996 Sb., o rostlinolékařské péči, ve znění pozdějších předpisů,

c) dodržovat zákaz hospodářské činnosti vyvolávající erozi půdy a používání toxických a jiných škodlivých látek s dlouhodobým reziduálním účinkem, dodržovat ustanovení § 3 odst. 1 zákona č. 334/1992 Sb., o ochraně zemědělského půdního fondu, ve znění

pozdějších předpisů,

d) umožnit pronajímateli provádění kontroly k bodům a) až c) formou nahlédnutí do evidence rozborů a vstupem na pozemek,

e) dodržovat povinnosti vyplývající ze zákona č. 449/2001 Sb., o myslivosti, ve znění pozdějších předpisů,

f) provádět podle podmínek sběr kamene,

g) vyžádat si souhlas pronajímatele při realizaci zúrodňovacích opatření a zakládání trvalých porostů na pozemcích nebo při provádění změny druhu pozemku (kultury),

h) trpět věcná břemena spojená s nemovitostmi, jež jsou předmětem nájmu,

i) platit v souladu se zákonnou úpravou daň z nemovitostí za pronajaté nemovitosti, jež jsou předmětem nájmu.

#### Čl. IV.

1) Tato smlouva se uzavírá ode dne **1.8.2006** na dobu neurčitou.

2) Právní vztah založený touto smlouvou lze ukončit dohodou nebo písemnou výpovědí.

3) Smluvní strany se v souladu s § 678 zákona č. 40/1964 Sb., občanský zákoník, ve znění pozdějších předpisů, dohodly na jednoměsíční výpovědní lhůtě.

4) Nájemní smlouvu lze vypovědět v jednoměsíční výpovědní lhůtě, a to vždy jen k 1. říjnu běžného roku výpovědí doručenou druhé smluvní straně nejpozději do jednoho měsíce před tímto dnem.

#### Čl. V.

1) Nájemce je povinen platit pronajímateli nájemné.

2) Nájemné se platí ročně pozadu vždy k 1.10. běžného roku.

3) Roční nájemné se stanovuje dohodou ve výši **45 134,- Kč**  
( slovy: čtyřicetpět tisíc jednatřicet čtyři korun českých ).

4) Nájemné bude hrazeno převodem na účet pronajímatele vedený u GEMB v Hodoníně, číslo účtu 568100514/0600, variabilní symbol **5210624**.

Zaplacením se rozumí připsání placené částky na účet pronajímatele.

5) Nájemné za období od účinnosti smlouvy do 30.9. 2006 včetně činí **7 543,- Kč**  
( slovy: sedmtisíc pět set čtyřicet tři korun českých ) a bude uhrazeno k 1.10.2006.

6) Nedodrží-li nájemce lhůtu pro úhradu nájemného, je povinen podle ustanovení § 517 zákona č. 40/1964 Sb., občanský zákoník, ve znění pozdějších předpisů, zaplatit pronajímateli úrok z prodlení.

7) Prodlení nájemce s úhradou nájemného delší než 60 dnů se považuje za porušení smlouvy, které zakládá právo pronajímatele od smlouvy odstoupit.

#### Čl. VI.

Pokud jsou na pronajímaných nemovitostech zřízena meliorační zařízení, nájemce se zavazuje:



- u melioračních zařízení umístěných pod povrchem půdy zajistit jejich údržbu,
- k hlavním melioračním zařízením umožnit přístup za účelem provedení údržby.

### Čl. VII.

Nájemce bere na vědomí a je srozuměn s tím, že nemovitosti, které jsou předmětem nájmu dle této smlouvy, mohou být pronajímatelem převedeny na třetí osoby v souladu s jeho dispozičním oprávněním.

### Čl. VIII.

Nájemce je oprávněn přenechat pronajaté nemovitosti, některé z nich nebo jejich části do podnájmu jen s předchozím písemným souhlasem pronajímatele.

### Čl. IX.

Nájemce souhlasí se zpracováním a uchováním svých osobních údajů pronajímatelem. Tento souhlas nájemce poskytuje na dobu 10 let a zároveň se zavazuje, že po tuto dobu souhlas se zpracováním a uchováním osobních údajů neodvolá.

### Čl. X.

Smluvní strany se dohodly, že jakékoliv změny a doplňky této smlouvy jsou možné pouze písemnou formou na základě dohody smluvních stran.

### Čl. XI.

Tato smlouva je vyhotovena ve 3 stejnopisech, z nichž každý má platnost originálu. 1 stejnopis přebírá nájemce a ostatní jsou určeny pro pronajímatele.

### Čl. XII.

Tato smlouva nabývá platnosti dnem jejího podpisu smluvními stranami.

### Čl. XIII.

Smluvní strany po přečtení této smlouvy prohlašují, že s jejím obsahem souhlasí a že tato smlouva je shodným projevem jejich vážné a svobodné vůle, a na důkaz toho připojují své podpisy.

V Hodoníně dne 1.8.2006

Pronajimatel:

Nájemce:

**Pozemkový fond ČR**  
územní pracoviště Hodonín  
Koupelní č. 1B  
695 01 Hodonín

**Rolnická a.s. Hroznová Lhota**  
626 63 Hroznová Lhota 410  
IČO: 65278941 DIČ: CZ65278941  
OR Krajs. soudu v Brně odd. B v. 1975  
tel.: 518 327 127

.....  
Pozemkový fond České republiky  
Ing. Jiří Bařina  
vedoucí ÚP PF ČR v Hodoníně

.....  
Rolnická a.s. Hroznová Lhota  
Ing. Jan Petrucha  
předseda představenstva

.....  
Za správnost: Ludmila Hejnová

Priloha k nájemní smlouvě č:

52N06/24

Uzavřeno: 1.8.2006 0:00:00

Rolnická a.s. Hroznová Lhota

Variabilní symbol: 5210624

Účinná od: 1.8.2006 0:00:00

410

Roční splátka: 45134,00

Hroznova Lhota

PŘÍLOHA E. (2)

1.8.2006

katastr

Hroznová Lhota

parcel	/	díl	parskup	kultura	LV	cena za ha	výměra	procento	Nájem
256	2	0	2	2	10 002	97 300,00 Kč	2276	1,00	221,45 Kč
259	1	0	2	2	10 002	97 300,00 Kč	2486	1,00	241,89 Kč
300	0	0	2	2	10 002	97 300,00 Kč	3590	1,00	349,31 Kč
537	360	0	2	4	10 002	97 300,00 Kč	84	2,00	16,35 Kč
537	532	0	2	2	10 002	97 300,00 Kč	2110	1,00	205,30 Kč
537	633	0	2	2	10 002	97 300,00 Kč	1323	1,00	128,73 Kč
537	736	0	2	2	10 002	97 300,00 Kč	2006	1,00	195,18 Kč
537	767	0	2	5	10 002	97 300,00 Kč	317	1,00	30,84 Kč
537	802	0	2	4	10 002	97 300,00 Kč	1863	2,00	362,54 Kč
537	803	0	2	4	10 002	97 300,00 Kč	416	2,00	80,95 Kč
537	871	0	2	2	10 002	97 300,00 Kč	288	1,00	28,02 Kč
537	969	0	2	4	10 002	97 300,00 Kč	2658	2,00	517,25 Kč
831	0	0	2	2	10 002	97 300,00 Kč	801	1,00	77,94 Kč
840	0	0	2	2	10 002	97 300,00 Kč	2852	1,00	277,50 Kč
841	0	0	2	2	10 002	97 300,00 Kč	340	1,00	33,08 Kč
950	0	0	2	2	10 002	97 300,00 Kč	1267	1,00	123,28 Kč
951	0	0	2	2	10 002	97 300,00 Kč	1101	1,00	107,13 Kč
1 104	85	0	2	2	10 002	97 300,00 Kč	987	1,00	96,04 Kč
1 107	1	0	2	2	10 002	97 300,00 Kč	5268	1,00	512,58 Kč
1 113	0	0	2	2	10 002	97 300,00 Kč	4717	1,00	458,96 Kč
1 119	0	0	2	2	10 002	97 300,00 Kč	5182	1,00	504,21 Kč
1 122	0	0	2	2	10 002	97 300,00 Kč	4821	1,00	469,08 Kč
1 283	0	0	2	7	10 002	97 300,00 Kč	1209	1,00	117,64 Kč
1 499	95	0	2	7	10 002	97 300,00 Kč	907	1,00	88,25 Kč
1 886	81	0	2	2	10 002	97 300,00 Kč	1312	1,00	127,66 Kč
2 227	0	0	2	2	10 002	97 300,00 Kč	2003	1,00	194,89 Kč
2 310	0	0	2	2	10 002	97 300,00 Kč	3507	1,00	341,23 Kč
2 380	167	0	2	2	10 002	97 300,00 Kč	1463	1,00	142,35 Kč
2 380	168	0	2	2	10 002	97 300,00 Kč	800	1,00	77,84 Kč
2 380	169	0	2	2	10 002	97 300,00 Kč	1276	1,00	124,15 Kč
2 380	206	0	2	2	10 002	97 300,00 Kč	1562	1,00	151,98 Kč
2 380	223	0	2	2	10 002	97 300,00 Kč	1760	1,00	171,25 Kč
2 380	243	0	2	2	10 002	97 300,00 Kč	86	1,00	8,37 Kč
2 380	244	0	2	2	10 002	97 300,00 Kč	3691	1,00	359,13 Kč
2 380	346	0	2	2	10 002	97 300,00 Kč	4394	1,00	427,54 Kč
2 380	563	0	2	2	10 002	97 300,00 Kč	1082	1,00	105,28 Kč
2 380	565	0	2	2	10 002	97 300,00 Kč	1471	1,00	143,13 Kč
2 380	566	0	2	2	10 002	97 300,00 Kč	1031	1,00	100,32 Kč
2 380	593	0	2	2	10 002	97 300,00 Kč	4679	1,00	455,27 Kč
2 380	649	0	2	2	10 002	97 300,00 Kč	2087	1,00	203,07 Kč
2 380	759	0	2	2	10 002	97 300,00 Kč	506	1,00	49,23 Kč
2 380	766	0	2	2	10 002	97 300,00 Kč	358	1,00	34,83 Kč
2 380	94	0	2	2	10 002	97 300,00 Kč	406	1,00	39,50 Kč
2 431	0	0	2	2	10 002	97 300,00 Kč	593	1,00	57,70 Kč
2 509	0	0	2	2	10 002	97 300,00 Kč	551	1,00	53,61 Kč
2 540	0	0	2	2	10 002	97 300,00 Kč	525	1,00	51,08 Kč
2 541	0	0	2	2	10 002	97 300,00 Kč	172	1,00	16,74 Kč
2 755	0	0	2	2	10 002	97 300,00 Kč	3392	1,00	330,04 Kč
2 787	2	0	2	2	10 002	97 300,00 Kč	2368	1,00	230,41 Kč
2 792	0	0	2	2	10 002	97 300,00 Kč	4951	1,00	481,73 Kč
2 958	0	0	2	2	10 002	97 300,00 Kč	3128	1,00	304,35 Kč
2 976	0	0	2	2	10 002	97 300,00 Kč	2097	1,00	204,04 Kč
3 012	0	0	2	2	10 002	97 300,00 Kč	2322	1,00	225,93 Kč
3 023	0	0	2	2	10 002	97 300,00 Kč	2754	1,00	267,96 Kč



Příloha k nájemní smlouvě č: 52N06/24

Uzavřeno: 1.8.2006 0:00:00

Rolnická a.s. Hroznová Lhota

Variabilní symbol: 5210624

Účinná od: 1.8.2006 0:00:00

410

1.8.2006

Roční splátka: 45134.00

Hroznova Lhota

<u>katastr</u>	<u>parcel</u> /	<u>díl</u>	<u>parskup</u>	<u>kultura</u>	<u>LV</u>	<u>cena za ha</u>	<u>výměra</u>	<u>procento</u>	<u>Nájem</u>
	3 049 0	0	2	2	10 002	97 300,00 Kč	4222	1,00	410,80 Kč
	3 050 122	0	2	2	10 002	97 300,00 Kč	3550	1,00	345,42 Kč
	3 050 123	0	2	2	10 002	97 300,00 Kč	3254	1,00	316,61 Kč
	3 050 31	0	2	2	10 002	97 300,00 Kč	2150	1,00	209,20 Kč
	3 050 42	0	2	2	10 002	97 300,00 Kč	650	1,00	63,25 Kč
	3 050 98	0	2	2	10 002	97 300,00 Kč	22	1,00	2,14 Kč
	3 184 0	0	2	2	10 002	97 300,00 Kč	1082	1,00	105,28 Kč
	3 253 0	0	2	2	10 002	97 300,00 Kč	1899	1,00	184,77 Kč
	3 277 0	0	2	2	10 002	97 300,00 Kč	458	1,00	44,56 Kč
	3 347 0	0	2	2	10 002	97 300,00 Kč	1323	1,00	128,73 Kč
	3 348 0	0	2	2	10 002	97 300,00 Kč	1026	1,00	99,83 Kč
	3 371 0	0	2	2	10 002	97 300,00 Kč	878	1,00	85,43 Kč
	3 381 0	0	2	2	10 002	97 300,00 Kč	944	1,00	91,85 Kč
	3 391 0	0	2	2	10 002	97 300,00 Kč	1175	1,00	114,33 Kč
	3 402 0	0	2	2	10 002	97 300,00 Kč	1087	1,00	105,77 Kč
	3 427 0	0	2	2	10 002	97 300,00 Kč	255	1,00	24,81 Kč
	3 428 0	0	2	2	10 002	97 300,00 Kč	249	1,00	24,23 Kč
	3 451 0	0	2	2	10 002	97 300,00 Kč	5260	1,00	511,80 Kč
	3 461 0	0	2	2	10 002	97 300,00 Kč	2601	1,00	253,08 Kč
	3 569 10	0	2	2	10 002	97 300,00 Kč	672	1,00	65,39 Kč
	3 569 17	0	2	2	10 002	97 300,00 Kč	708	1,00	68,89 Kč
	3 569 9	0	2	2	10 002	97 300,00 Kč	699	1,00	68,01 Kč
	3 572 3	0	2	2	10 002	97 300,00 Kč	186	1,00	18,10 Kč
	3 592 10	0	2	2	10 002	97 300,00 Kč	240	1,00	23,35 Kč
	3 593 2	0	2	2	10 002	97 300,00 Kč	92	1,00	8,95 Kč
	3 885 0	0	2	2	10 002	97 300,00 Kč	350	1,00	34,06 Kč
	4 489 0	0	2	7	10 002	97 300,00 Kč	717	1,00	69,76 Kč

**140945****1 371 394,85 Kč****14 202,49 Kč**

Kněždub

186 0	0	5	0	10 002	79 700,00 Kč	1687	1,00	134,45 Kč
194 0	0	5	0	60 000	79 700,00 Kč	1687	1,00	134,45 Kč
210 0	0	5	0	10 002	79 700,00 Kč	1654	1,00	131,82 Kč
267 2	0	5	0	10 002	79 700,00 Kč	1079	1,00	86,00 Kč
268 2	0	5	0	10 002	79 700,00 Kč	2172	1,00	173,11 Kč
275 6	0	5	0	10 002	79 700,00 Kč	1191	1,00	94,92 Kč
299 0	0	5	0	10 002	79 700,00 Kč	1687	1,00	134,45 Kč
300 0	0	5	0	10 002	79 700,00 Kč	1716	1,00	136,77 Kč
301 1	0	5	0	10 002	79 700,00 Kč	827	1,00	65,91 Kč
301 2	0	5	0	10 002	79 700,00 Kč	827	1,00	65,91 Kč
407 0	0	5	0	10 002	79 700,00 Kč	1651	1,00	131,58 Kč
461 0	0	5	0	10 002	79 700,00 Kč	2045	1,00	162,99 Kč
464 2	0	5	0	60 000	79 700,00 Kč	7149	1,00	569,78 Kč
471 2	0	5	0	10 002	79 700,00 Kč	3550	1,00	282,94 Kč
489 0	0	5	0	10 002	79 700,00 Kč	2669	1,00	212,72 Kč
568 0	0	5	0	10 002	79 700,00 Kč	1360	1,00	108,39 Kč
584 0	0	5	0	10 002	79 700,00 Kč	1507	1,00	120,11 Kč
643 1	0	5	0	10 002	79 700,00 Kč	1306	1,00	104,09 Kč
729 1	0	5	0	10 002	79 700,00 Kč	1964	1,00	156,53 Kč
753 0	0	5	0	10 002	79 700,00 Kč	2722	1,00	216,94 Kč
757 0	0	5	0	10 002	79 700,00 Kč	2720	1,00	216,78 Kč
782 0	0	5	0	10 002	79 700,00 Kč	2425	1,00	193,27 Kč
811 0	0	5	0	60 000	79 700,00 Kč	1726	1,00	137,56 Kč
843 0	0	5	0	10 002	79 700,00 Kč	2482	1,00	197,82 Kč
944 0	0	5	0	60 000	79 700,00 Kč	1686	1,00	134,37 Kč

**Příloha k nájemní smlouvě č:** 52N06/24      Uzavřeno: 1.8.2006 0:00:00      Rolnická a.s. Hroznová Lhota  
 Variabilní symbol: 5210624      Účinná od: 1.8.2006 0:00:00      410  
 1.8.2006      Roční splátka: 45134.00      Hroznova Lhota

<u>katastr</u>	<u>parcel</u> /	<u>díl</u>	<u>parskup</u>	<u>kultura</u>	<u>LV</u>	<u>cena za ha</u>	<u>výměra</u>	<u>procento</u>	<u>Nájem</u>
	946 0	0	5	0	60 000	79 700,00 Kč	1856	1,00	147,92 Kč
	959 2	0	5	0	60 000	79 700,00 Kč	1845	1,00	147,05 Kč
	960 2	0	5	0	60 000	79 700,00 Kč	435	1,00	34,67 Kč
	961 1	0	5	0	60 000	79 700,00 Kč	1425	1,00	113,57 Kč
	972 0	0	5	0	10 002	79 700,00 Kč	4841	1,00	385,83 Kč
	973 0	0	5	0	10 002	79 700,00 Kč	2225	1,00	177,33 Kč
	1 000 0	0	5	0	10 002	79 700,00 Kč	4320	1,00	344,30 Kč
	1 001 0	0	5	0	10 002	79 700,00 Kč	1078	1,00	85,92 Kč
	1 002 0	0	5	0	10 002	79 700,00 Kč	1079	1,00	86,00 Kč
	1 023 0	0	5	0	10 002	79 700,00 Kč	6028	1,00	480,43 Kč
	1 111 0	0	5	0	10 002	79 700,00 Kč	1600	1,00	127,52 Kč
	1 180 15	0	5	0	60 000	79 700,00 Kč	4458	1,00	355,30 Kč
	1 189 22	0	5	0	10 002	79 700,00 Kč	280	1,00	22,32 Kč
	1 189 7	0	5	0	10 002	79 700,00 Kč	900	1,00	71,73 Kč
	1 198 9	0	5	0	60 000	79 700,00 Kč	5960	1,00	475,01 Kč
	1 206 30	0	5	0	10 002	79 700,00 Kč	2000	1,00	159,40 Kč
	1 254 0	0	5	0	60 000	79 700,00 Kč	2395	1,00	190,88 Kč
	1 316 0	0	5	0	60 000	79 700,00 Kč	3708	1,00	295,53 Kč
	1 399 0	0	5	0	60 000	79 700,00 Kč	1629	1,00	129,83 Kč
	1 402 0	0	5	0	60 000	79 700,00 Kč	1931	1,00	153,90 Kč
	1 403 0	0	5	0	60 000	79 700,00 Kč	536	1,00	42,72 Kč
	1 522 0	0	5	0	60 000	79 700,00 Kč	1924	1,00	153,34 Kč
	1 554 0	0	5	0	60 000	79 700,00 Kč	1050	1,00	83,69 Kč
	1 619 0	0	5	0	10 002	79 700,00 Kč	1946	1,00	155,10 Kč
	1 620 0	0	5	0	10 002	79 700,00 Kč	1874	1,00	149,36 Kč
	1 622 1	0	5	0	10 002	79 700,00 Kč	874	1,00	69,66 Kč
	1 622 2	0	5	0	10 002	79 700,00 Kč	874	1,00	69,66 Kč
	1 677 0	0	5	0	60 000	79 700,00 Kč	2115	1,00	168,57 Kč
	2 055 0	0	5	0	60 000	79 700,00 Kč	1737	1,00	138,44 Kč
	2 056 0	0	5	0	60 000	79 700,00 Kč	1489	1,00	118,67 Kč
	2 278 0	0	5	0	10 002	79 700,00 Kč	1014	1,00	80,82 Kč
	2 280 2	0	5	0	10 002	79 700,00 Kč	1000	1,00	79,70 Kč
	2 307 0	0	5	0	10 002	79 700,00 Kč	1208	1,00	96,28 Kč
	2 478 0	0	5	0	10 002	79 700,00 Kč	2255	1,00	179,72 Kč
	2 768 2	0	5	0	60 000	79 700,00 Kč	3570	1,00	284,53 Kč
	2 795 4	0	5	0	10 002	79 700,00 Kč	1571	1,00	125,21 Kč
	2 795 5	0	5	0	10 002	79 700,00 Kč	1610	1,00	128,32 Kč
	2 820 4	0	5	0	10 002	79 700,00 Kč	1139	1,00	90,78 Kč
	2 820 7	0	5	0	10 002	79 700,00 Kč	848	1,00	67,59 Kč
	2 839 2	0	5	0	60 000	79 700,00 Kč	1639	1,00	130,63 Kč
	2 920 1	0	5	0	60 000	79 700,00 Kč	4993	1,00	397,94 Kč
	2 920 2	0	5	0	60 000	79 700,00 Kč	2063	1,00	164,42 Kč
	2 929 1	0	5	0	10 002	79 700,00 Kč	2069	1,00	164,90 Kč
	2 929 3	0	5	0	10 002	79 700,00 Kč	1879	1,00	149,76 Kč
	3 063 0	0	5	0	10 002	79 700,00 Kč	1363	1,00	108,63 Kč
	3 077 0	0	5	0	60 000	79 700,00 Kč	2867	1,00	228,50 Kč
	3 153 0	0	5	0	60 000	79 700,00 Kč	903	1,00	71,97 Kč
	3 173 0	0	5	0	60 000	79 700,00 Kč	874	1,00	69,66 Kč
	3 174 0	0	5	0	60 000	79 700,00 Kč	1075	1,00	85,68 Kč
	3 176 0	0	5	0	60 000	79 700,00 Kč	1712	1,00	136,45 Kč
	3 268 0	0	5	0	60 000	79 700,00 Kč	1622	1,00	129,27 Kč
	3 336 1	0	5	0	10 002	79 700,00 Kč	1013	1,00	80,74 Kč
	3 336 2	0	5	0	10 002	79 700,00 Kč	1032	1,00	82,25 Kč
	3 408 1	0	5	0	60 000	79 700,00 Kč	1024	1,00	81,61 Kč
	3 408 2	0	5	0	60 000	79 700,00 Kč	310	1,00	24,71 Kč
	3 442 0	0	5	0	10 002	79 700,00 Kč	629	1,00	50,13 Kč



Příloha k nájemní smlouvě č: 52N06/24

Uzavřeno: 1.8.2006 0:00:00

Rolnická a.s. Hroznová Lhota

Variabilní symbol: 5210624

Účinná od: 1.8.2006 0:00:00

410

1.8.2006

Roční splátka: 45134,00

Hroznova Lhota

<u>katastr</u>	<u>parcel /</u>	<u>díl</u>	<u>parskup</u>	<u>kultura</u>	<u>LV</u>	<u>cena za ha</u>	<u>výměra</u>	<u>procento</u>	<u>Nájem</u>
	3 458 0	0	5	0	10 002	79 700,00 Kč	4417	1,00	352,03 Kč
	3 496 0	0	5	0	60 000	79 700,00 Kč	1982	1,00	157,97 Kč
	3 507 0	0	5	0	60 000	79 700,00 Kč	1755	1,00	139,87 Kč
	3 539 0	0	5	0	10 002	79 700,00 Kč	3284	1,00	261,73 Kč
	3 551 0	0	5	0	10 002	79 700,00 Kč	1147	1,00	91,42 Kč
	3 570 0	0	5	0	60 000	79 700,00 Kč	5366	1,00	427,67 Kč
	3 588 0	0	5	0	60 000	79 700,00 Kč	4798	1,00	382,40 Kč
	3 671 0	0	5	0	60 000	79 700,00 Kč	1565	1,00	124,73 Kč
	3 707 0	0	5	0	60 000	79 700,00 Kč	2985	1,00	237,90 Kč
	3 757 0	0	5	0	10 002	79 700,00 Kč	734	1,00	58,50 Kč
	3 761 0	0	5	0	60 000	79 700,00 Kč	1532	1,00	122,10 Kč
	3 798 0	0	5	0	60 000	79 700,00 Kč	1054	1,00	84,00 Kč
	3 817 0	0	5	0	10 002	79 700,00 Kč	2011	1,00	160,28 Kč
	3 853 0	0	5	0	10 002	79 700,00 Kč	1050	1,00	83,69 Kč
	3 854 1	0	5	0	10 002	79 700,00 Kč	831	1,00	66,23 Kč
	3 978 0	0	5	0	10 002	79 700,00 Kč	1061	1,00	84,56 Kč
	4 210 0	0	5	0	60 000	79 700,00 Kč	1568	1,00	124,97 Kč
	4 277 0	0	5	0	10 002	79 700,00 Kč	536	1,00	42,72 Kč
	4 278 0	0	5	0	10 002	79 700,00 Kč	712	1,00	56,75 Kč
	4 331 0	0	5	0	10 002	79 700,00 Kč	2107	1,00	167,93 Kč
	4 334 0	0	5	0	10 002	79 700,00 Kč	216	1,00	17,22 Kč
	4 335 0	0	5	0	10 002	79 700,00 Kč	165	1,00	13,15 Kč
	4 337 0	0	5	0	10 002	79 700,00 Kč	1588	1,00	126,56 Kč
	4 742 0	0	5	0	60 000	79 700,00 Kč	3316	1,00	264,29 Kč
	4 747 0	0	5	0	60 000	79 700,00 Kč	1212	1,00	96,60 Kč
	4 758 0	0	5	0	10 002	79 700,00 Kč	676	1,00	53,88 Kč
	4 794 3	0	5	0	10 002	79 700,00 Kč	3200	1,00	255,04 Kč
	5 624 0	0	5	0	10 002	79 700,00 Kč	989	1,00	78,82 Kč
	5 766 1	0	5	0	60 000	79 700,00 Kč	7143	1,00	569,30 Kč
	5 766 2	0	5	0	60 000	79 700,00 Kč	5286	1,00	421,29 Kč
	5 767 4	0	5	0	60 000	79 700,00 Kč	3197	1,00	254,80 Kč
	5 803 1	0	5	0	60 000	79 700,00 Kč	6590	1,00	525,22 Kč
	5 803 2	0	5	0	60 000	79 700,00 Kč	3899	1,00	310,75 Kč
	5 963 0	0	5	0	60 000	79 700,00 Kč	1201	1,00	95,72 Kč
	6 074 0	0	5	0	10 002	79 700,00 Kč	1120	1,00	89,26 Kč
	6 351 0	0	5	0	60 000	79 700,00 Kč	988	1,00	78,74 Kč
	6 352 0	0	5	0	60 000	79 700,00 Kč	3411	1,00	271,86 Kč
	6 613 0	0	5	0	10 002	79 700,00 Kč	766	1,00	61,05 Kč

2426411 933 848,77 Kč19 338,49 Kč

Kozojidky

1 091 0	0	2	2	60 000	61 300,00 Kč	2433	1,00	149,14 Kč
1 164 0	0	2	2	10 002	61 300,00 Kč	2881	1,00	176,61 Kč
1 620 0	0	2	2	60 000	61 300,00 Kč	2281	1,00	139,83 Kč

759546 557,35 Kč465,57 Kč

Tasov nad Veličkou

344 17	0	2	2	10 002	94 000,00 Kč	2994	1,00	281,44 Kč
344 19	0	2	2	60 000	94 000,00 Kč	2854	1,00	268,28 Kč
348 3	0	2	2	60 000	94 000,00 Kč	3014	1,00	283,32 Kč
348 4	0	2	2	60 000	94 000,00 Kč	2056	1,00	193,26 Kč
360 2	0	2	2	10 002	94 000,00 Kč	640	1,00	60,16 Kč
361 1	0	2	2	10 002	94 000,00 Kč	2127	1,00	199,94 Kč

Příloha k nájemní smlouvě č:

52N06/24

Uzavřeno: 1.8.2006 0:00:00

Rolnická a.s. Hroznová Lhota

Variabilní symbol: 5210624

Účinná od: 1.8.2006 0:00:00

410

Roční splátka: 45134,00

Hroznova Lhota

1.8.2006

<u>katastr</u>	<u>parcel /</u>	<u>díl</u>	<u>parskup</u>	<u>kultura</u>	<u>LV</u>	<u>cena za ha</u>	<u>výměra</u>	<u>procento</u>	<u>Nájem</u>
	361 2	0	2	2	10 002	94 000,00 Kč	2949	1,00	277,21 Kč
	382 2	0	2	2	10 002	94 000,00 Kč	2546	1,00	239,32 Kč
	472 71	0	2	2	60 000	94 000,00 Kč	4744	1,00	445,94 Kč
	495 0	0	2	2	10 002	94 000,00 Kč	315	1,00	29,61 Kč
	545 0	0	2	2	60 000	94 000,00 Kč	1090	1,00	102,46 Kč
	564 0	0	2	2	60 000	94 000,00 Kč	1190	1,00	111,86 Kč
	572 1	0	2	2	60 000	94 000,00 Kč	2881	1,00	270,81 Kč
	580 1	0	2	2	10 002	94 000,00 Kč	3207	1,00	301,46 Kč
	580 2	0	2	2	10 002	94 000,00 Kč	3939	1,00	370,27 Kč
	583 2	0	2	2	60 000	94 000,00 Kč	3380	1,00	317,72 Kč
	588 1	0	2	2	60 000	94 000,00 Kč	3256	1,00	306,06 Kč
	610 1	0	2	2	10 002	94 000,00 Kč	3568	1,00	335,39 Kč
	610 2	0	2	2	10 002	94 000,00 Kč	2916	1,00	274,10 Kč
	610 3	0	2	2	10 002	94 000,00 Kč	1593	1,00	149,74 Kč
	611 2	0	2	2	10 002	94 000,00 Kč	7590	1,00	713,46 Kč
	619 1	0	2	2	60 000	94 000,00 Kč	3689	1,00	346,77 Kč
	619 2	0	2	2	60 000	94 000,00 Kč	2721	1,00	255,77 Kč
	619 4	0	2	2	60 000	94 000,00 Kč	1811	1,00	170,23 Kč
	636 13	0	2	2	60 000	94 000,00 Kč	1954	1,00	183,68 Kč
	636 6	0	2	2	60 000	94 000,00 Kč	2009	1,00	188,85 Kč
	641 1	0	2	2	60 000	94 000,00 Kč	5257	1,00	494,16 Kč
	784 0	0	2	2	60 000	94 000,00 Kč	2689	1,00	252,77 Kč
	997 0	0	2	2	60 000	94 000,00 Kč	2023	1,00	190,16 Kč
	1 285 2	0	2	2	10 002	94 000,00 Kč	2664	1,00	250,42 Kč
	1 298 1	0	2	7	10 002	94 000,00 Kč	1055	1,00	99,17 Kč
	1 300 7	0	2	7	60 000	94 000,00 Kč	1572	1,00	147,77 Kč
	1 966 6	0	2	2	10 002	94 000,00 Kč	358	1,00	33,65 Kč
	1 967 6	0	2	2	10 002	94 000,00 Kč	563	1,00	52,92 Kč
	1 974 7	0	2	2	10 002	94 000,00 Kč	2315	1,00	217,61 Kč
	1 989 0	0	2	2	60 000	94 000,00 Kč	1014	1,00	95,32 Kč
	1 991 0	0	2	2	60 000	94 000,00 Kč	2991	1,00	281,15 Kč
	2 334 0	0	2	2	10 002	94 000,00 Kč	2708	1,00	254,55 Kč
	2 364 3	0	2	2	60 000	94 000,00 Kč	2952	1,00	277,49 Kč
	2 524 1	0	2	2	60 000	94 000,00 Kč	1228	1,00	115,43 Kč
	2 739 0	0	2	7	60 000	94 000,00 Kč	2064	1,00	194,02 Kč
	2 745 0	0	2	7	60 000	94 000,00 Kč	2490	1,00	234,06 Kč
	2 878 2	0	2	2	10 002	94 000,00 Kč	213	1,00	20,02 Kč
	2 884 0	0	2	2	10 002	94 000,00 Kč	289	1,00	27,17 Kč
	2 892 0	0	2	2	10 002	94 000,00 Kč	247	1,00	23,22 Kč
	2 976 0	0	2	2	10 002	94 000,00 Kč	97	1,00	9,12 Kč
	2 996 0	0	2	2	60 000	94 000,00 Kč	180	1,00	16,92 Kč
	3 012 0	0	2	2	60 000	94 000,00 Kč	138	1,00	12,97 Kč
	3 066 0	0	2	2	60 000	94 000,00 Kč	2192	1,00	206,05 Kč
	3 075 0	0	2	2	60 000	94 000,00 Kč	2126	1,00	199,84 Kč
	3 123 0	0	2	2	10 002	94 000,00 Kč	1332	1,00	125,21 Kč
	3 159 0	0	2	2	60 000	94 000,00 Kč	837	1,00	78,68 Kč

1126271 058 693,80 Kč10 586,94 Kč

Veseli-Předměstí

7 140 0 0 2 4 10 002

95 300,00 Kč

2142 2,00

408,27 Kč

214220 413,26 Kč408,27 Kč

Žeraviny



Příloha k nájemní smlouvě č: 52N06/24

Uzavřeno: 1.8.2006 0:00:00

Rolnická a.s. Hroznová Lhota

Variabilní symbol: 5210624

Účinná od: 1.8.2006 0:00:00

410

1.8.2006

Roční splátka: 45134,00

Hroznova Lhota

<u>katastr</u>	<u>parcel</u> /	<u>díl</u>	<u>parskup</u>	<u>kultura</u>	<u>LV</u>	<u>cena za ha</u>	<u>výměra</u>	<u>procento</u>	<u>Nájem</u>
	1 309 0	0	2	2	10 002	42 000,00 Kč	1425	1,00	59,85 Kč
	1 428 0	0	2	2	10 002	42 000,00 Kč	1713	1,00	71,95 Kč
<b>CELKEM:</b>						<u>3138</u> <u>509088</u>	<u>13 179,60 Kč</u> <u>4 444 087,63 Kč</u>		<u>131,80 Kč</u> <u>45 134,00 Kč</u>

Výpočet výše nájemného

Roční nájemné

parcela	k.ú.	Kč/m <sup>2</sup>	výměra m <sup>2</sup>	%	roční nájemné (Kč)	poznámka
			140945	1	13 713,95	pozemky
viz příloha č. 1a)	Hroznová Lhota	9,73	5021	1	488,54	porost (vinice)
viz příloha č. 1a)	"	9,73	242641	1	19 338,49	pozemky
viz příloha č. 1a)	Kněždub	7,97	7595	1	465,57	pozemky
viz příloha č. 1a)	Kozojídky	6,13	112627	1	10 586,94	pozemky
viz příloha č. 1a)	Tasov nad Veličkou	9,40	2142	1	204,13	pozemky
viz příloha č. 1a)	Veselí-Předměstí	9,53	2142	1	204,13	porost (vinice)
viz příloha č. 1a)	"	9,53	3138	1	131,80	pozemky
viz příloha č. 1a)	Žeraviny	4,20				
<b>celkem</b>					<b>45 134 Kč</b>	

splatnost k 1.10.2006

období	Kč/rok	dnů	%	nájemné (Kč)	poznámka
1.8.2006 - 30.9.2006	45 134	61	1	7 543 Kč	



PŘÍLOHA č. 2)

k.ú. Kroznova' Lhotka

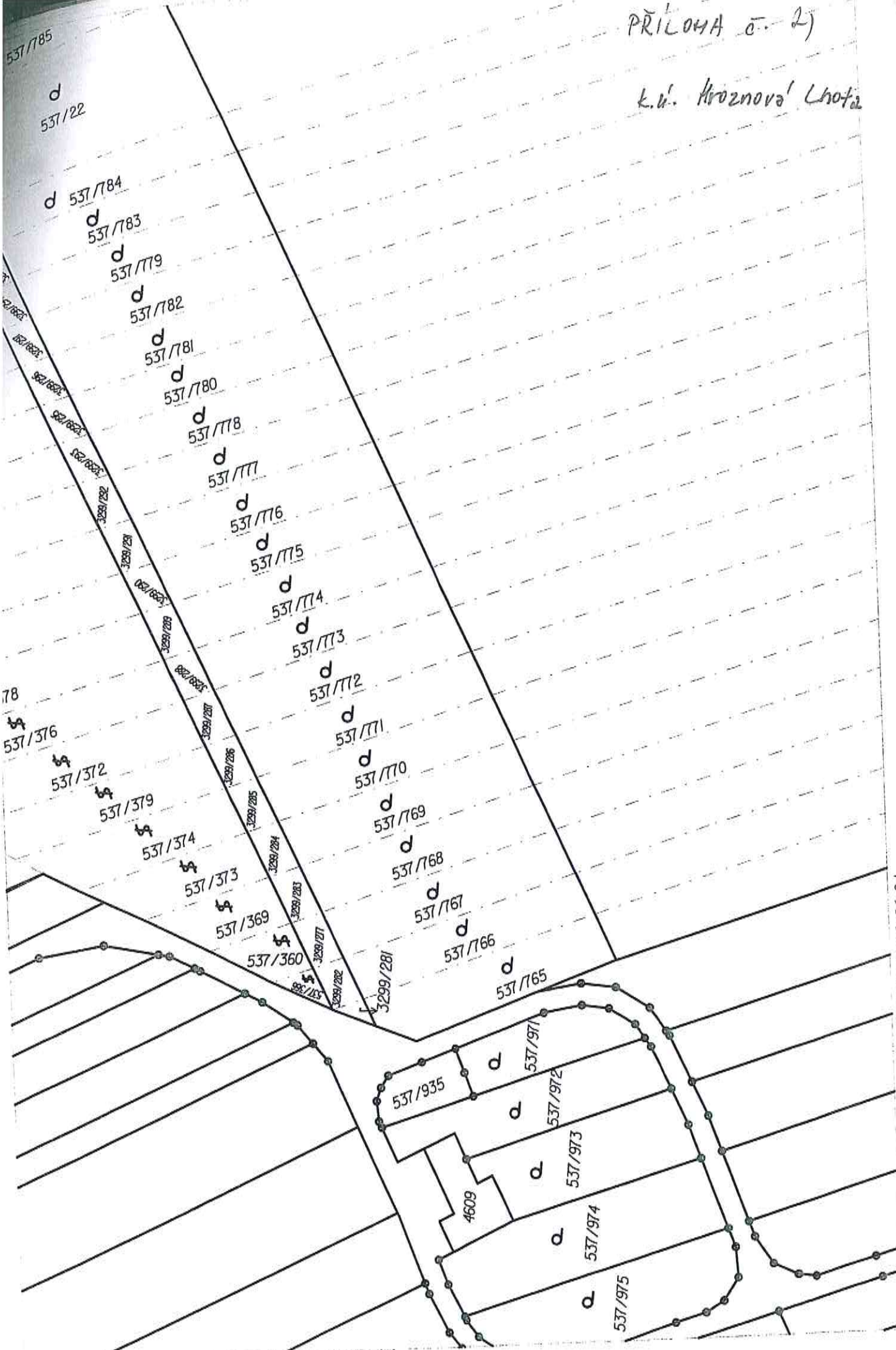

537/785  
 d  
 537/22  
 d 537/784  
 d 537/783  
 d 537/779  
 d 537/782  
 d 537/781  
 d 537/780  
 d 537/778  
 d 537/777  
 d 537/776  
 d 537/775  
 d 537/774  
 d 537/773  
 d 537/772  
 d 537/771  
 d 537/770  
 d 537/769  
 d 537/768  
 d 537/767  
 d 537/766  
 d 537/765

537/935  
 a  
 537/971  
 a  
 537/972  
 a  
 537/973  
 a  
 537/974  
 a  
 537/975

vektor\3706\3706-016.rdl 26.07.2006 08:41:53

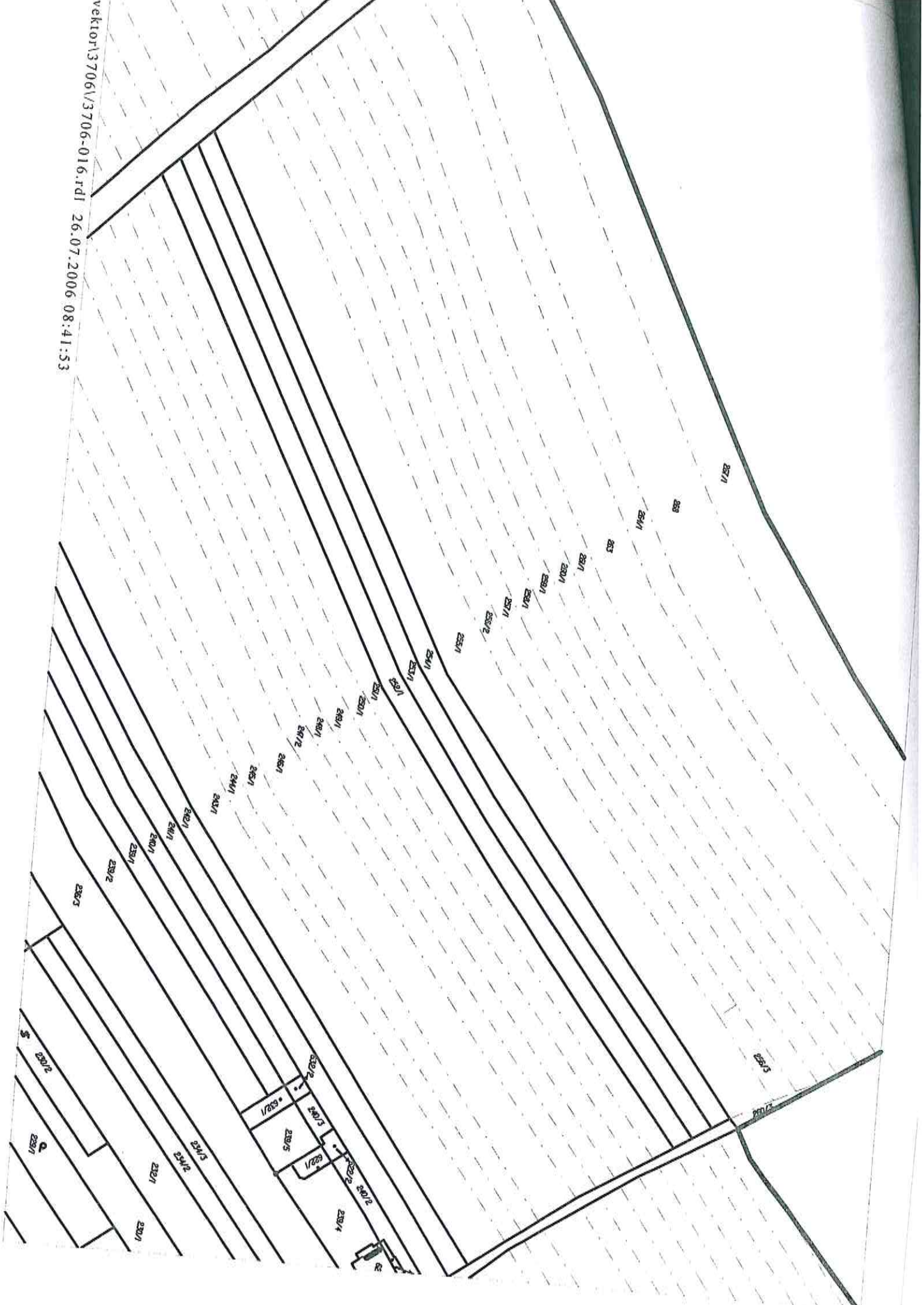



537/158  
537/157  
537/156  
537/155  
537/154

537/153

537/152

537/150

537/149

537/148

537/147

537/146

537/145

537/144

537/143

537/142

537/141

537/140

537/139

537/138

537/137

537/136

537/135

537/134

537/14

537/133

537/132

537/131

537/130

537/129

537/128

537/127

537/126

537/125

537/123

537/122

537/121

537/120

537/119

537/118

537/117

537/116

537/115

537/114

537/113

537/112

537/111

537/110

537/109

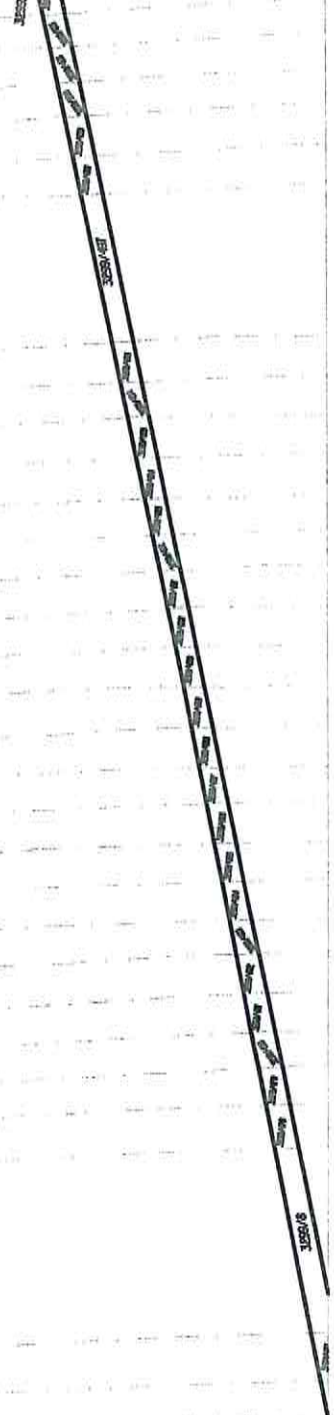

M:\3706\3706-016.rdi 26.07.2006 09:02:54

537/620

537/858

537/621

537/622

537/624

537/625

537/626

537/627

537/628

537/629

537/630

537/631

537/632

537/633

537/634

537/635

537/636

537/637

537/638

537/639

537/640

537/641

537/642

537/643

537/644

537/645

537/646

537/647

537/648

537/649

537/586

537/649

537/869

537/871

537/874

537/878

537/880

537/881

537/884

537/886

537/889

537/890

537/891

537/892

537/893

537/895

537/896

3299/8

1/20

537



537/861

537/862

537/863

537/864

537/865

537/15

537/868

537/869

537/871

537/874

537/878

537/880

537/881

537/884

537/886

537/889

537/890

537/891

537/892

537/893

537/895

537/896

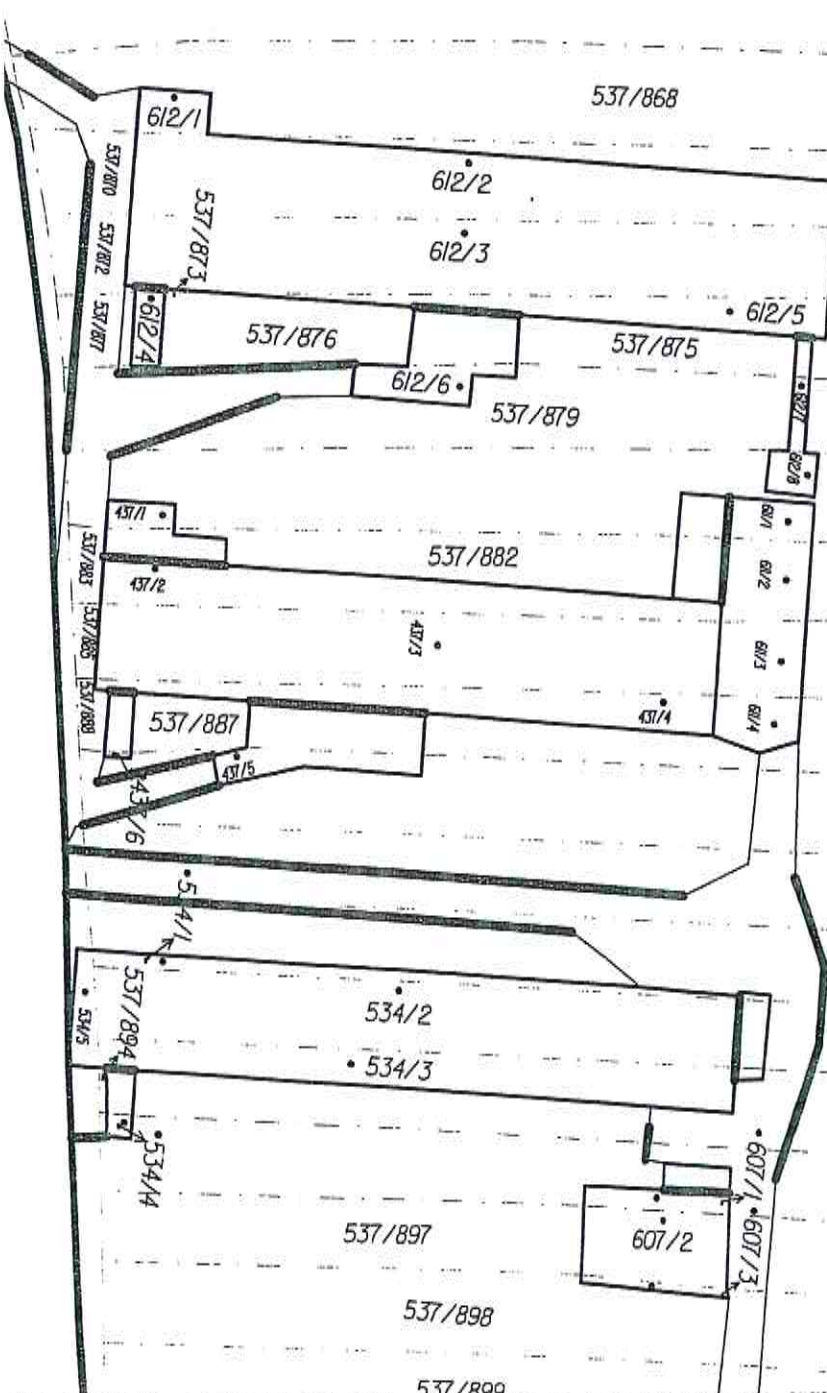

537/897

537/898

537/899

app\vektor\3706\3706-016.rdl 26.07.2006 09:35:44

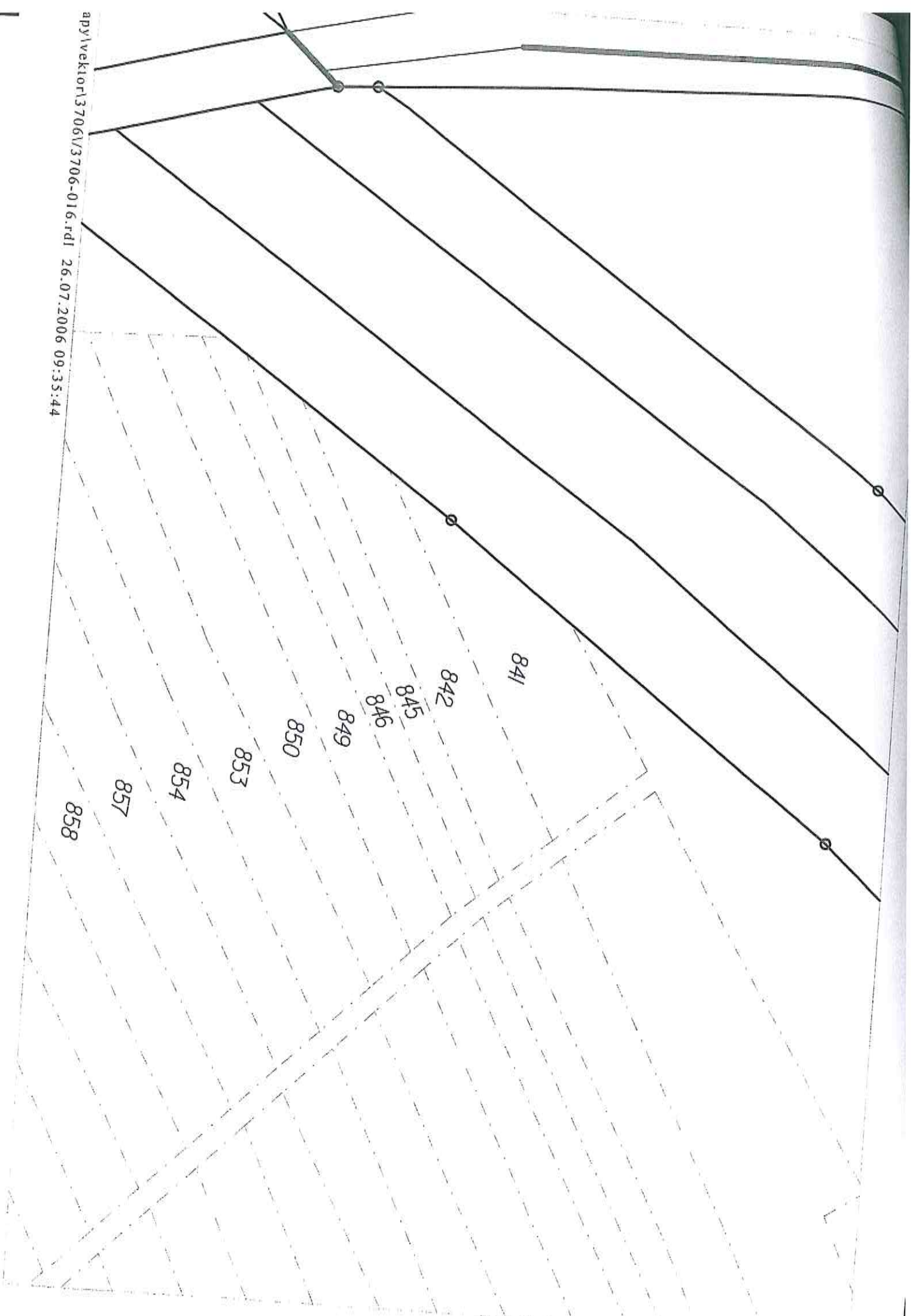

858

857

854

853

850

849

846

845

842

841



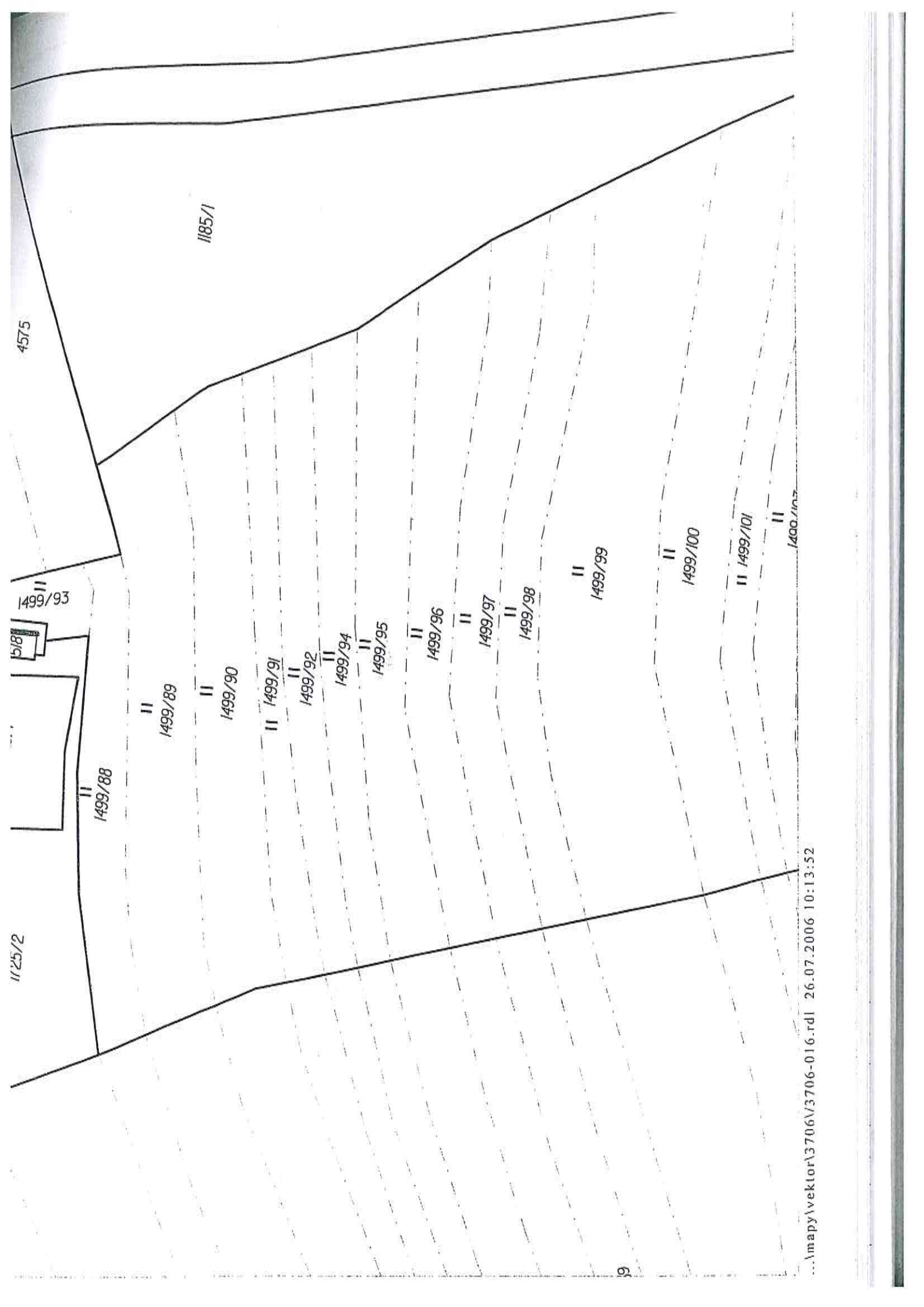

4575

1125/2

1185/1

1499/93

518

1499/88

1499/89

1499/90

1499/91

1499/92

1499/94

1499/95

1499/96

1499/97

1499/98

1499/99

1499/100

1499/101

1499/102

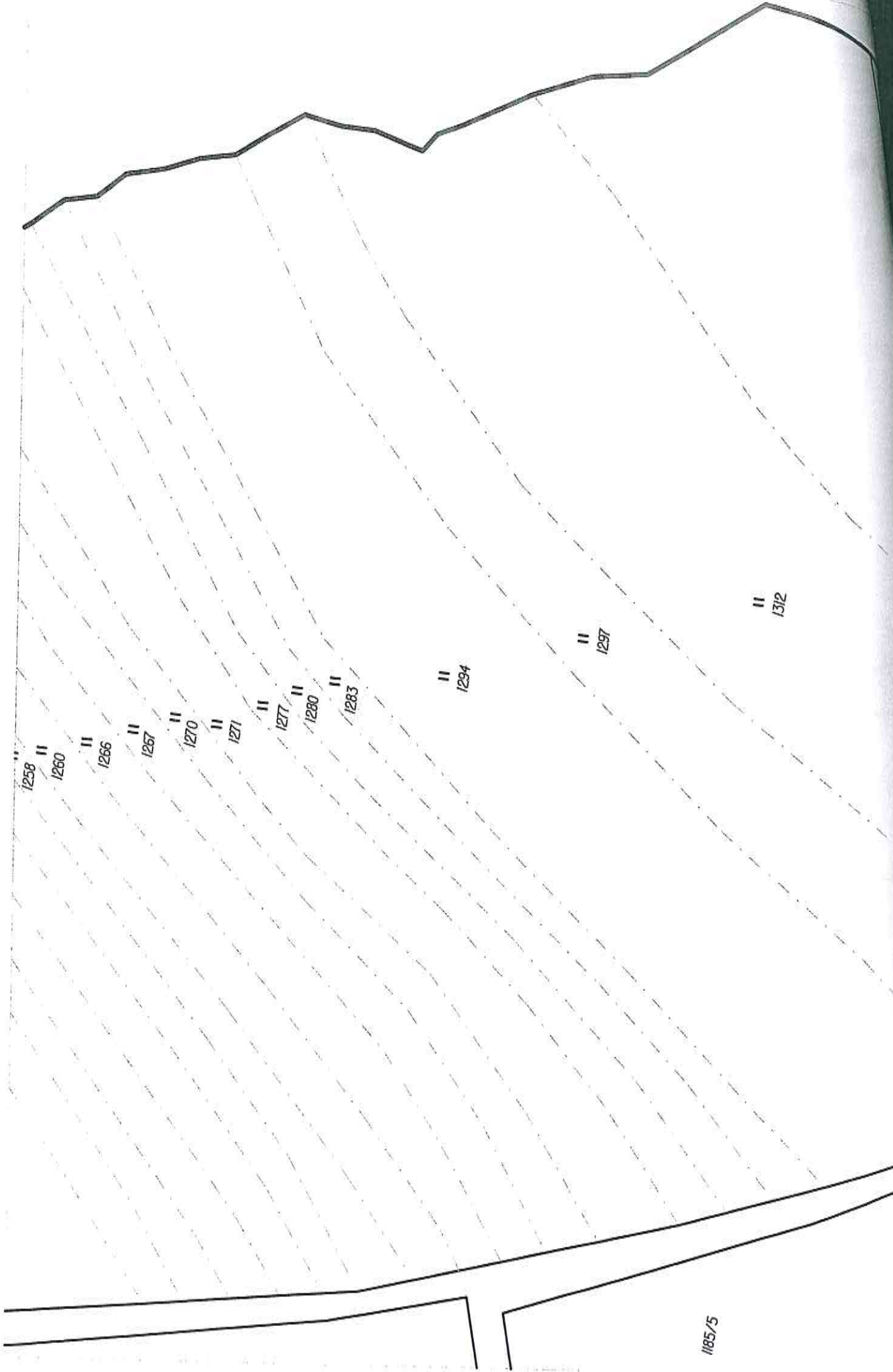

1/85/5



2234/1

2234/2

2226

2227

2235

2380/342

2380/343

2380/344

2380/345

2380/346

2380/347

2380/348

2380/349

2380/350

2380/351

2380/352

2380/353

2380/340

1923/3  
1925/1  
1925/2  
1925/4  
1925/19  
1925/15  
1925/16  
1925/17  
1925/18  
1925/19  
1925/20  
1925/21  
1925/22  
1925/23  
1925/24  
1925/25  
1925/26  
1925/27  
1925/28  
1925/29  
1925/30  
1925/31  
1925/32  
1925/33  
1925/34  
1925/35  
1925/36  
1925/37  
1925/38  
1925/39  
1925/40  
1925/41  
1925/42  
1925/43  
1925/44  
1925/45  
1925/46  
1925/47  
1925/48  
1925/49  
1925/50  
1925/51  
1925/52  
1925/53  
1925/54  
1925/55  
1925/56  
1925/57  
1925/58  
1925/59  
1925/60  
1925/61  
1925/62  
1925/63  
1925/64  
1925/65  
1925/66  
1925/67  
1925/68  
1925/69  
1925/70  
1925/71  
1925/72  
1925/73  
1925/74  
1925/75  
1925/76  
1925/77  
1925/78  
1925/79  
1925/80  
1925/81  
1925/82  
1925/83  
1925/84  
1925/85  
1925/86  
1925/87  
1925/88  
1925/89  
1925/90  
1925/91  
1925/92  
1925/93  
1925/94  
1925/95  
1925/96  
1925/97  
1925/98  
1925/99  
1925/100  
1925/101  
1925/102  
1925/103  
1925/104  
1925/105  
1925/106  
1925/107  
1925/108  
1925/109  
1925/110  
1925/111  
1925/112  
1925/113  
1925/114  
1925/115  
1925/116  
1925/117  
1925/118  
1925/119  
1925/120  
1925/121  
1925/122  
1925/123  
1925/124  
1925/125  
1925/126  
1925/127  
1925/128  
1925/129  
1925/130  
1925/131  
1925/132  
1925/133  
1925/134  
1925/135  
1925/136  
1925/137  
1925/138  
1925/139  
1925/140  
1925/141  
1925/142  
1925/143  
1925/144  
1925/145  
1925/146  
1925/147  
1925/148  
1925/149  
1925/150  
1925/151  
1925/152  
1925/153  
1925/154  
1925/155  
1925/156  
1925/157  
1925/158  
1925/159  
1925/160  
1925/161  
1925/162  
1925/163  
1925/164  
1925/165  
1925/166  
1925/167  
1925/168  
1925/169  
1925/170  
1925/171  
1925/172  
1925/173  
1925/174  
1925/175  
1925/176  
1925/177  
1925/178  
1925/179  
1925/180  
1925/181  
1925/182  
1925/183  
1925/184  
1925/185  
1925/186  
1925/187  
1925/188  
1925/189  
1925/190  
1925/191  
1925/192  
1925/193  
1925/194  
1925/195  
1925/196  
1925/197  
1925/198  
1925/199  
1925/200

Svirové

svlvektor\3706\3706-016.rdl 26.07.2006 10:15:03

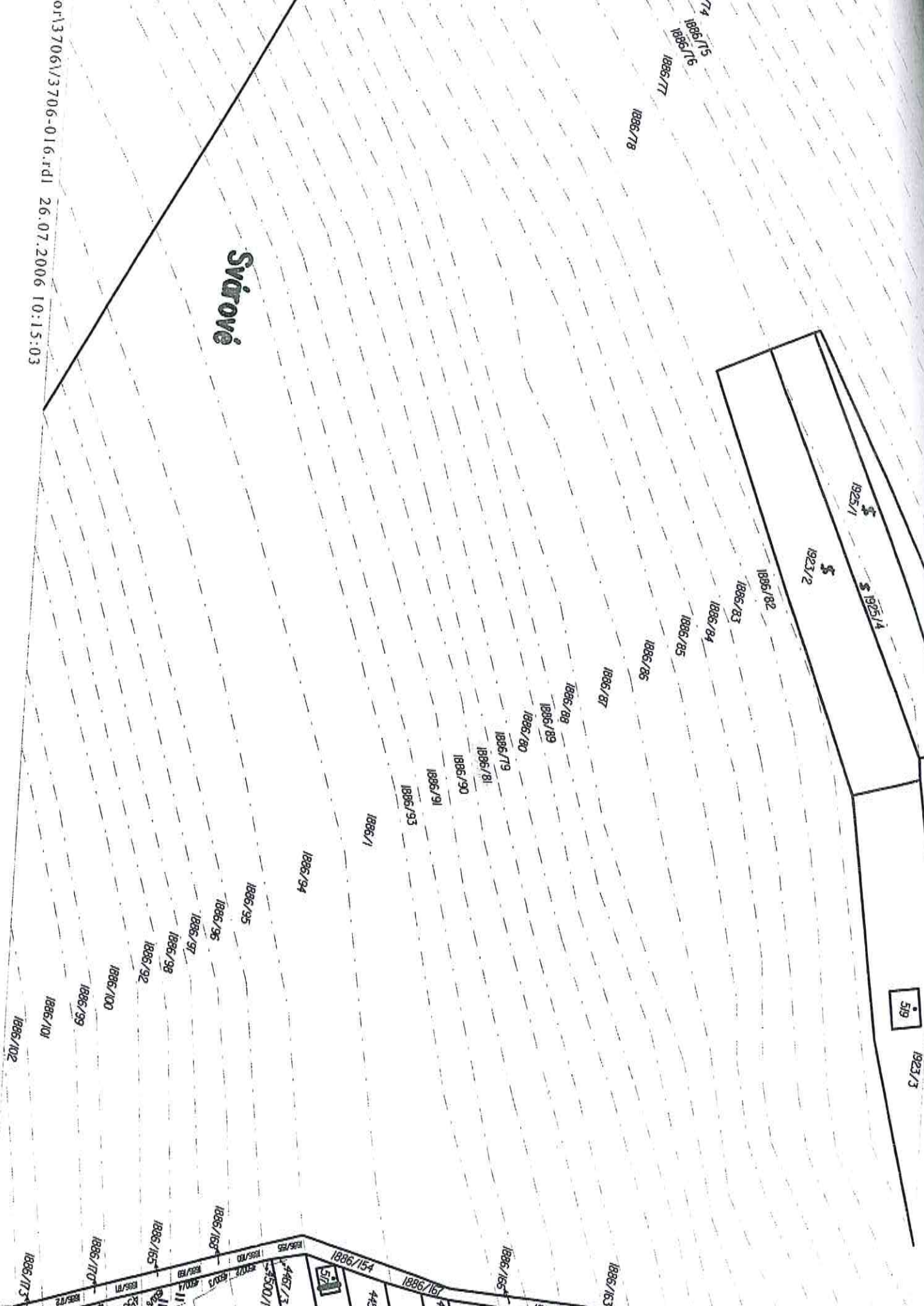



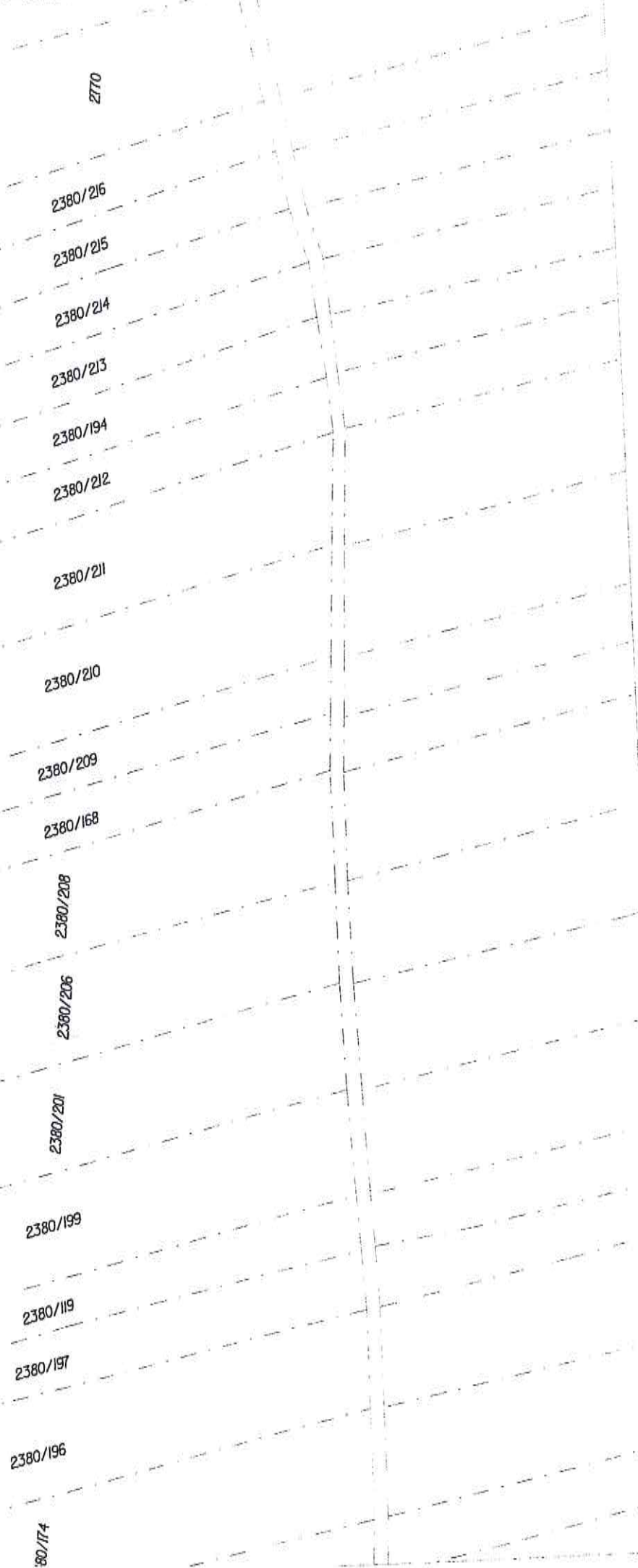
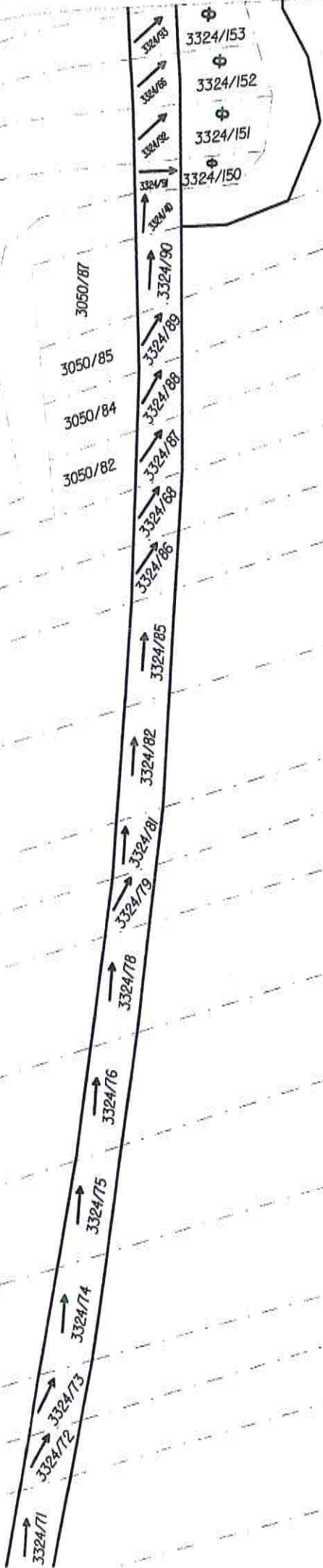

ektor\3706\3706-016.rdl 26.07.2006 10:17:32

227/2  
227/1

2298/1  
2298/2  
2300  
2303  
2300/48  
2310  
2316/1  
2316/2  
2318  
2319/1  
2319/2

173  
1000  
1000/12

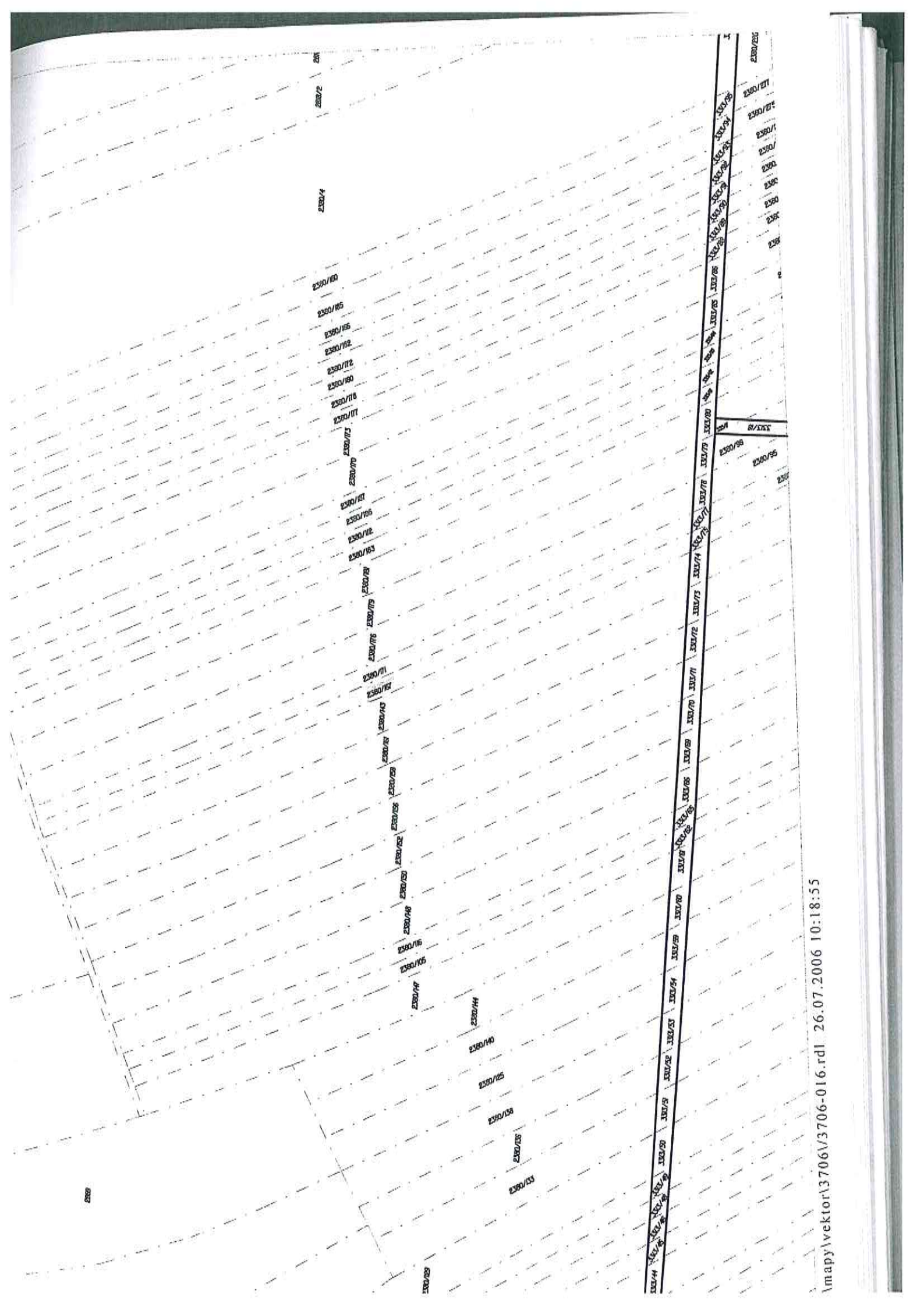



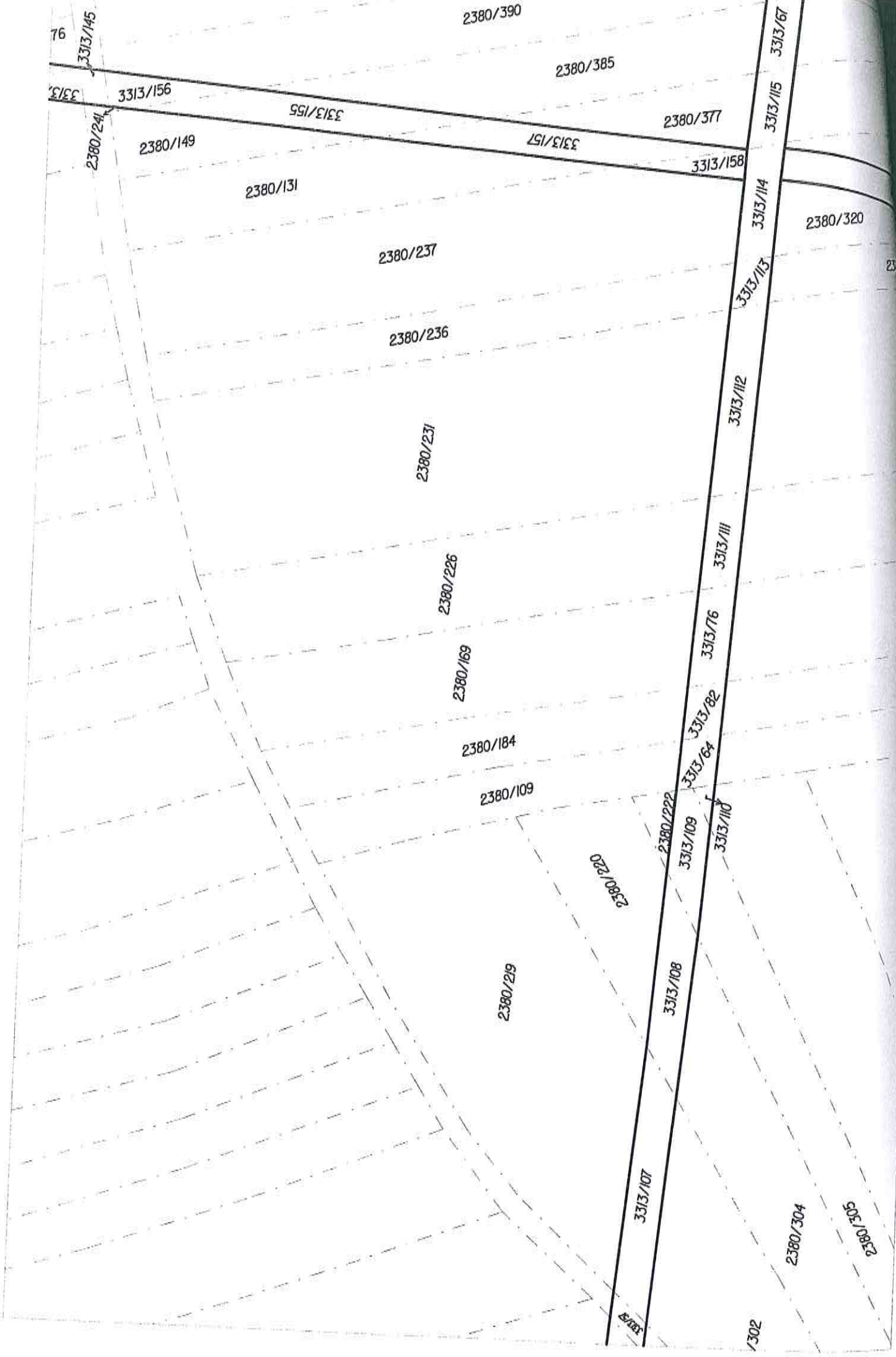

76

3313/145

2380/390

2380/385

3313/156

3313/156

3313/155

2380/377

3313/115

3313/115

2380/241

2380/149

3313/157

3313/158

2380/131

3313/114

2380/320

2380/237

3313/113

2380/236

3313/112

2380/231

3313/111

2380/226

2380/169

3313/76

2380/184

3313/82

2380/109

3313/64

2380/220

2380/222

3313/109

3313/110

2380/219

3313/108

3313/107

2380/304

2380/305

3313

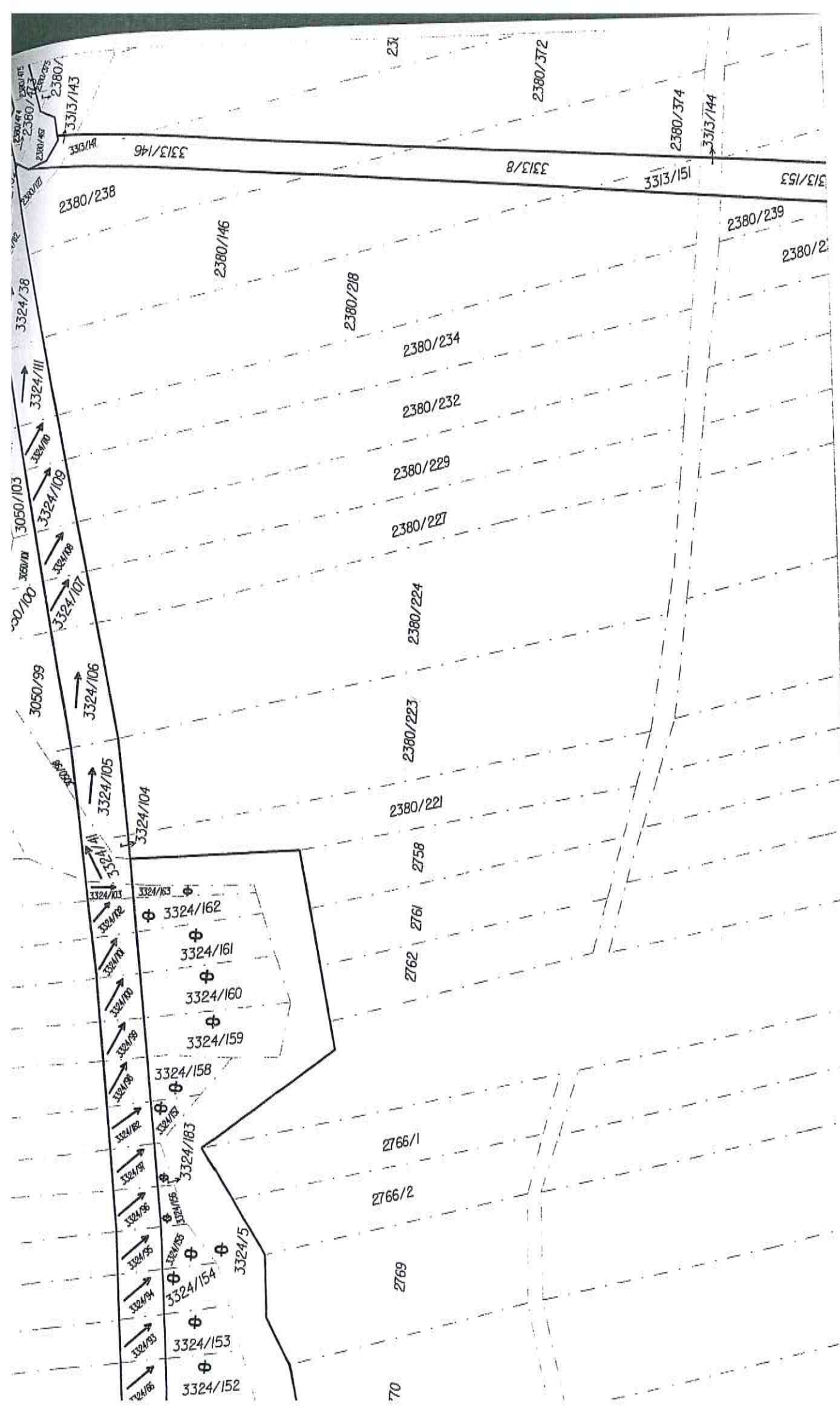

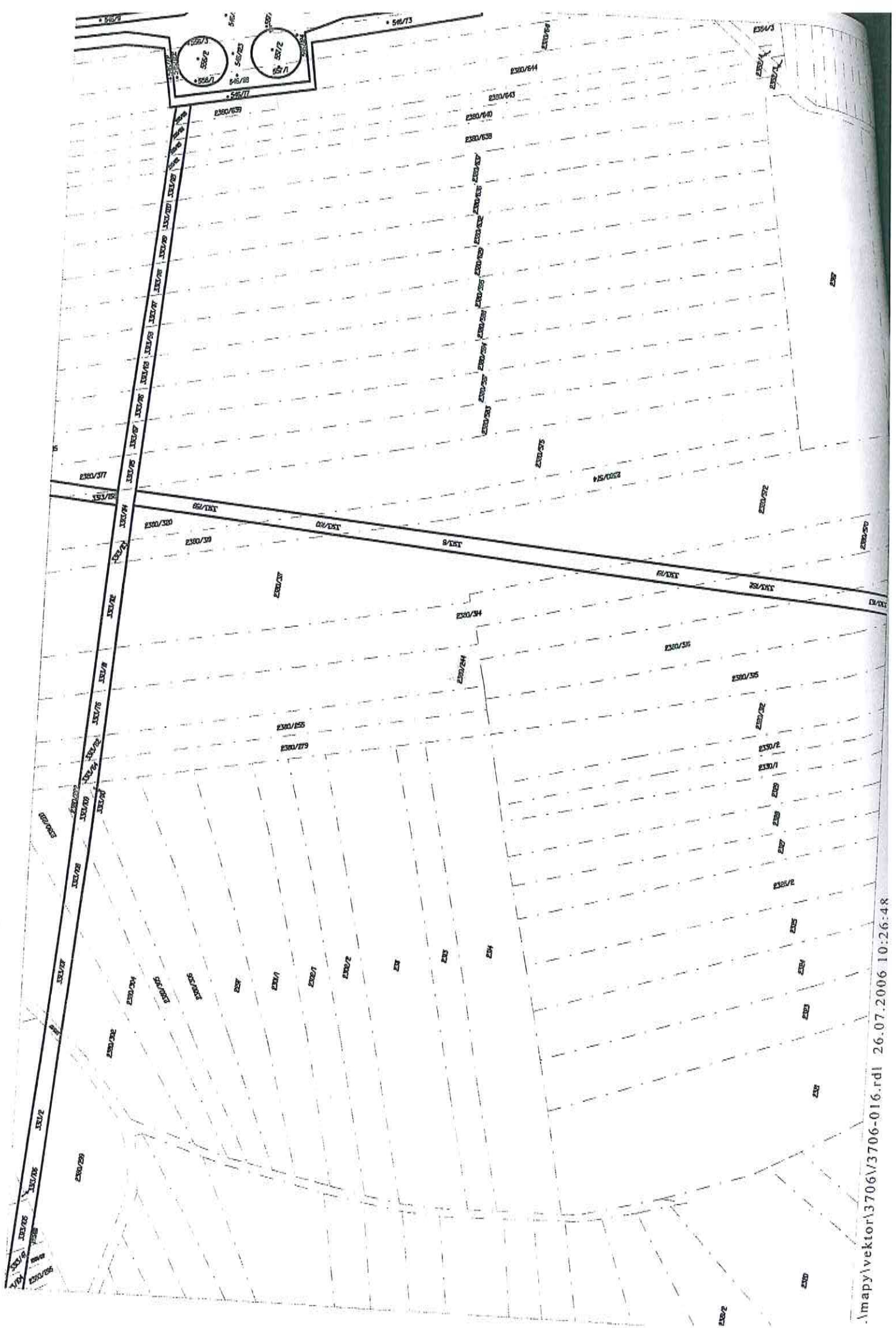



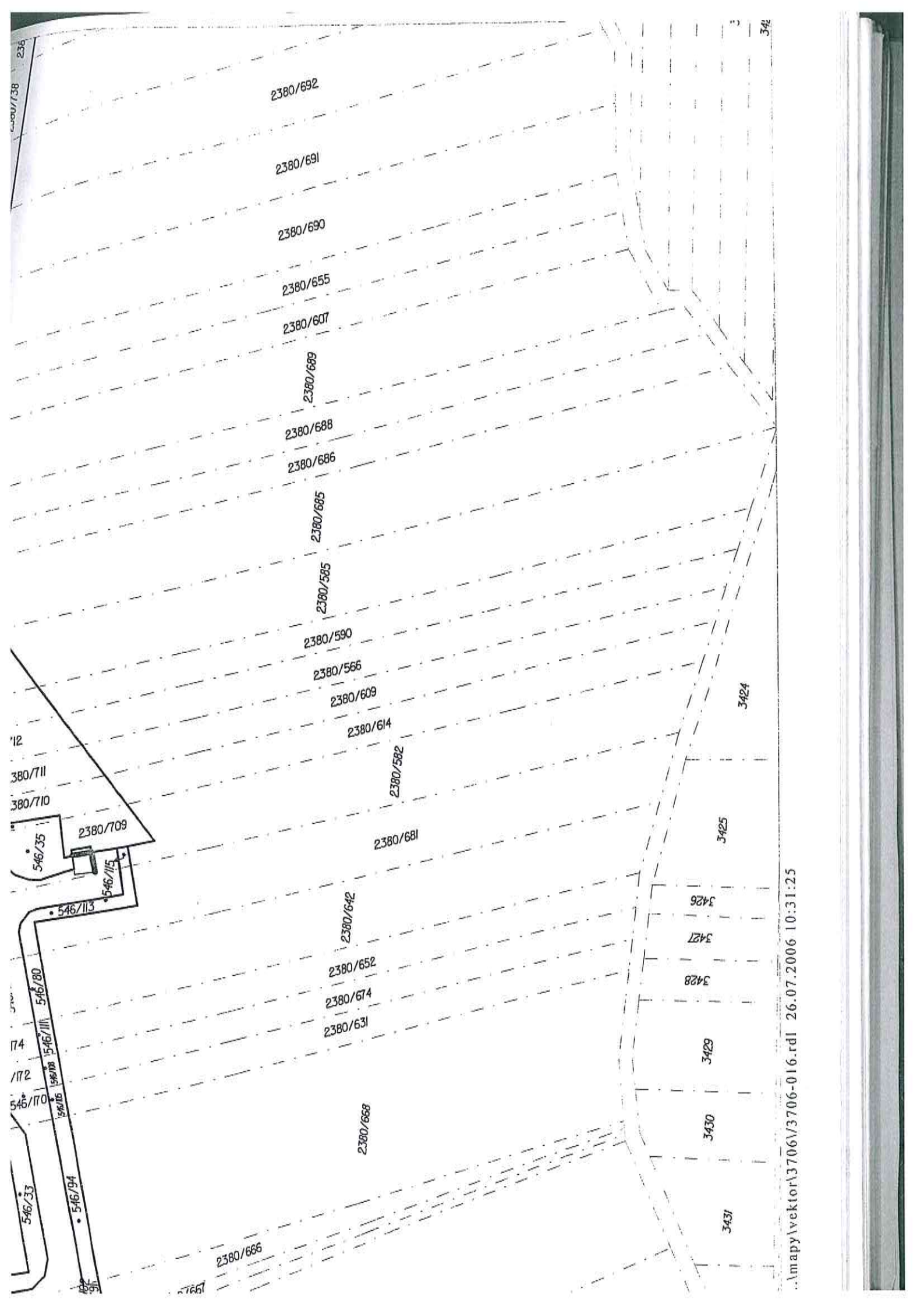

238

238

238

238

238

238

238

238

238

238

238

238

238

238

238

238

238

238

238

238

238

238

238

238

238

2380/692

2380/691

2380/690

2380/655

2380/607

2380/689

2380/688

2380/686

2380/685

2380/585

2380/590

2380/566

2380/609

2380/614

2380/582

2380/681

2380/642

2380/652

2380/674

2380/631

2380/668

2380/666

2380/667

3424

3425

3426

3427

3428

3429

3430

3431

..mapy\vektor\3706\3706-016.rdl 26.07.2006 10:31:25

2367

2368

2380/626

2380/624

2380/623

2380/622

2380/572

2380/570

2380/563

2380/562

3313/162

3313/163

195/0852

3313/165

3313/166

3313/167

380/316

2380/315

2380/312

2330/2

2330/1

2329

2328

2327

2326/2

3313/164

2380/308

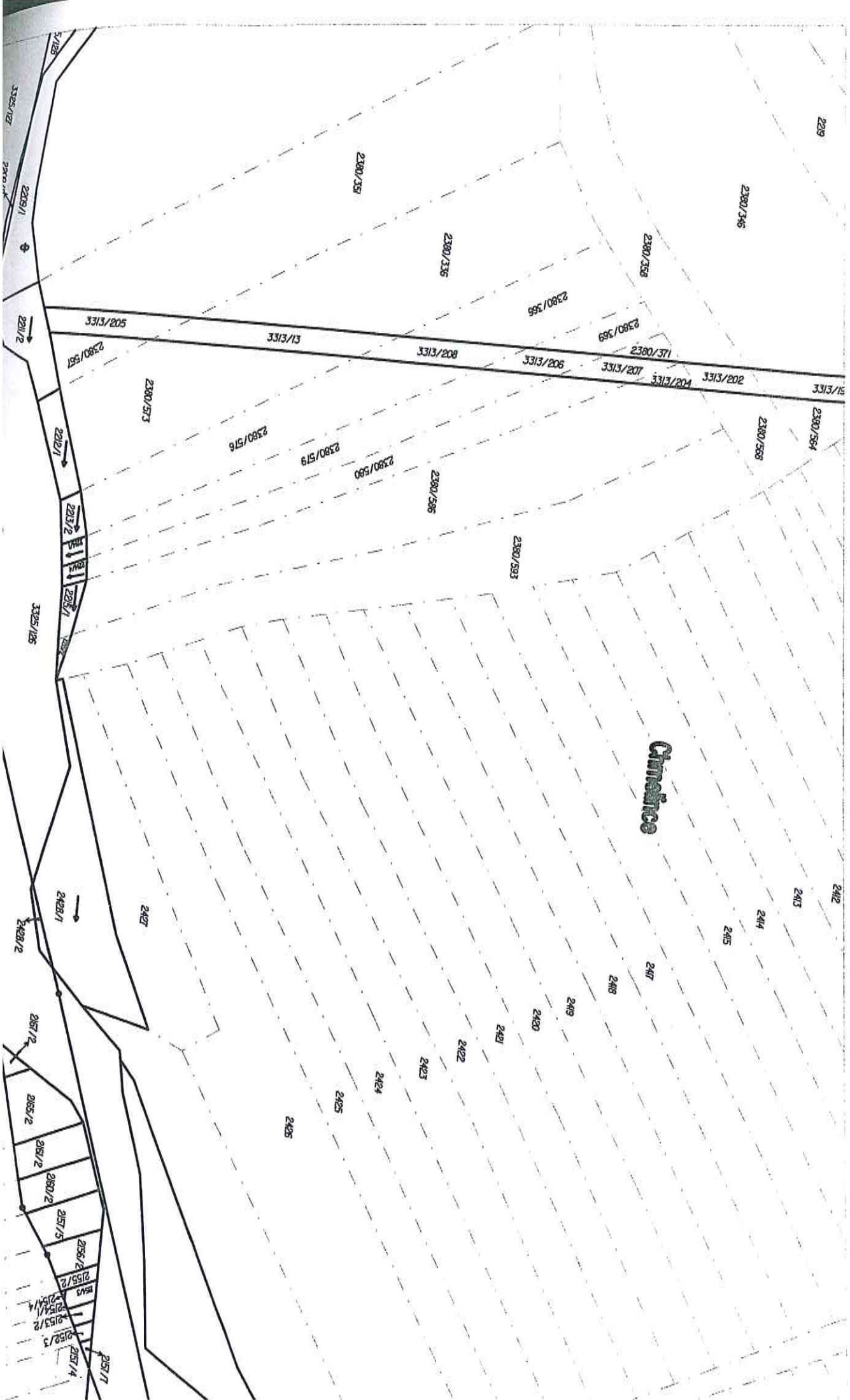

Christine



.Imapry\vektor\3706\3706-016.rdl 26.07.2006 10:28:36

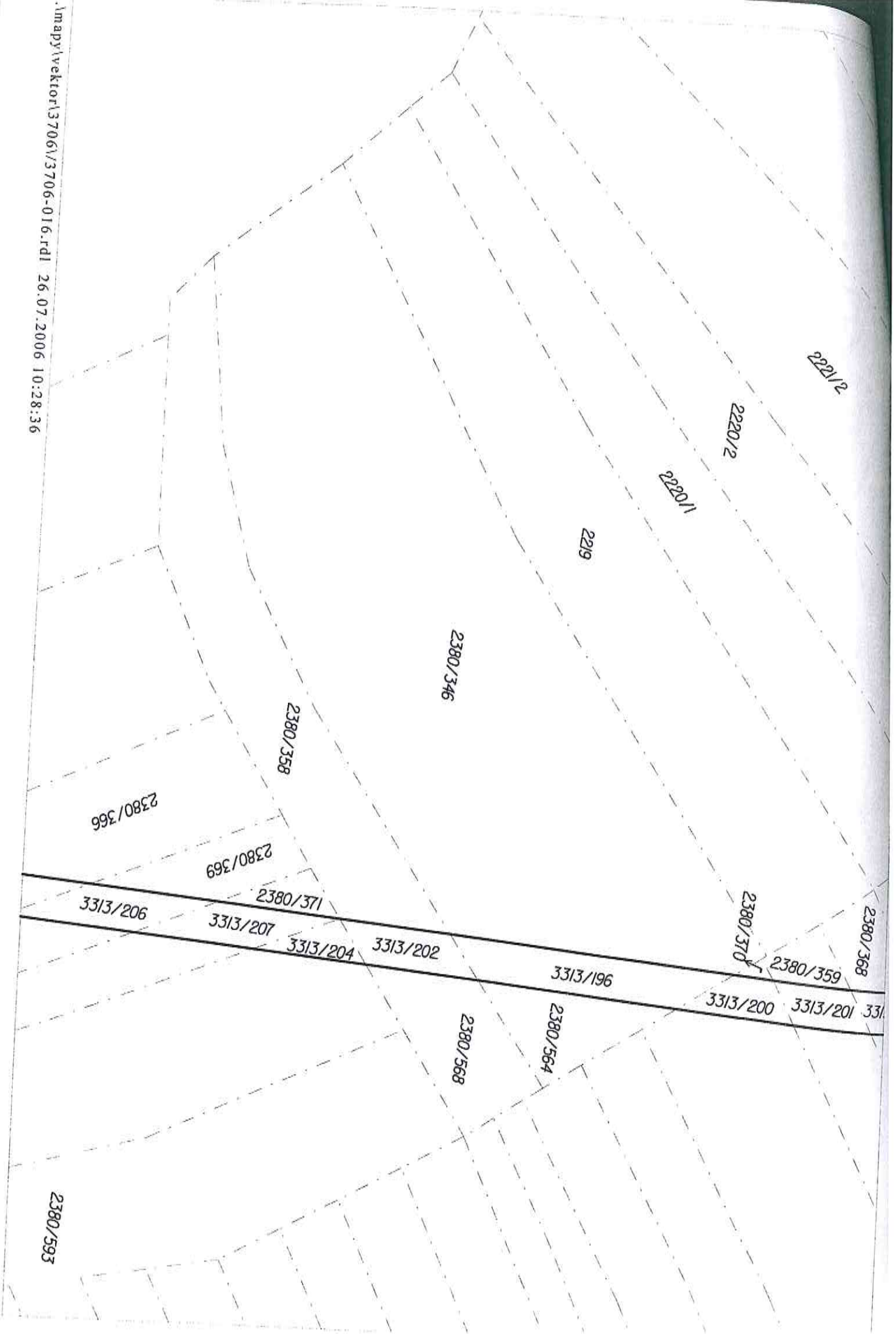

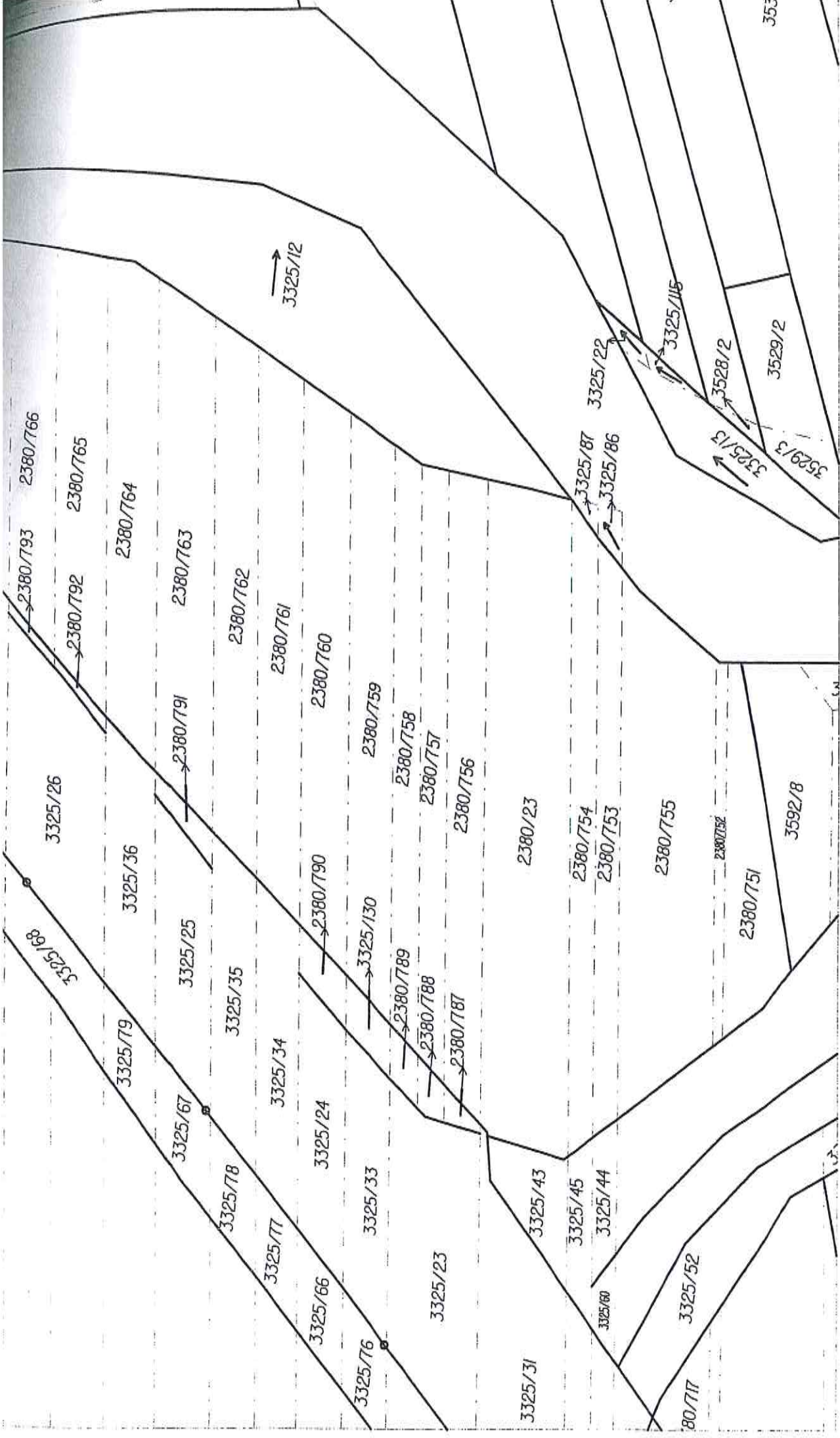

Staré louky

3489  
2380/684  
3491  
3492  
3493

2380/645  
2380/678  
2380/683  
2380/646  
2380/682  
2380/680  
2380/680  
2380/633  
2380/679  
2380/678  
2380/677  
2380/649  
2380/676  
2380/680

2380/675  
2380/673  
2380/672  
2380/671  
2380/585  
2380/681  
2380/670  
2380/654

2380/635  
2380/689  
2380/634  
2380/616

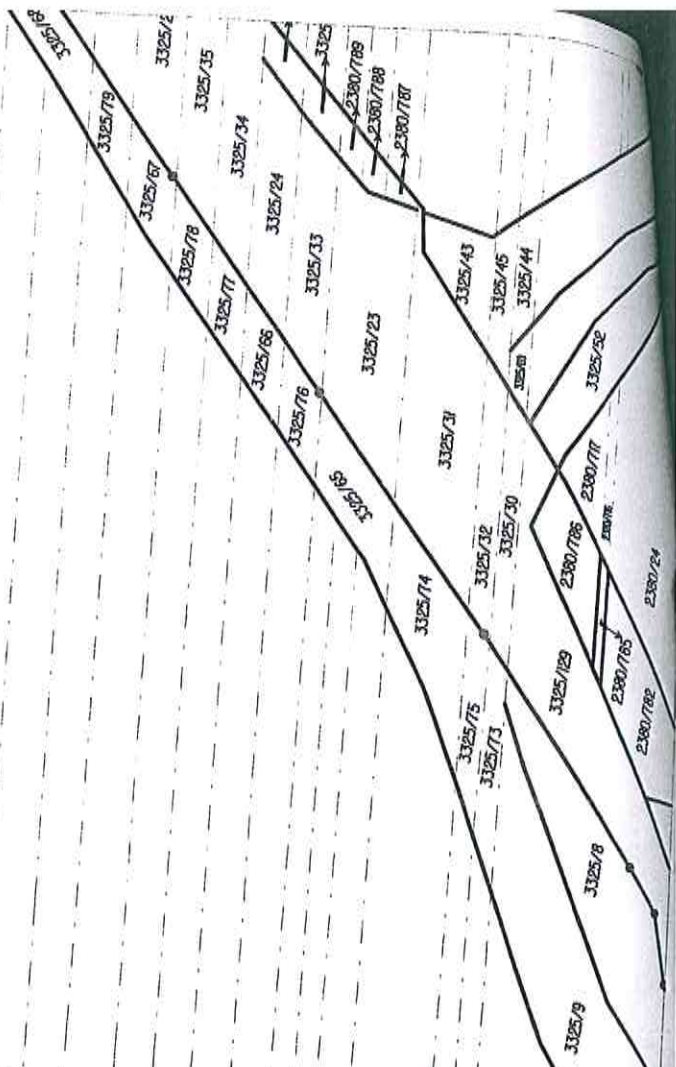



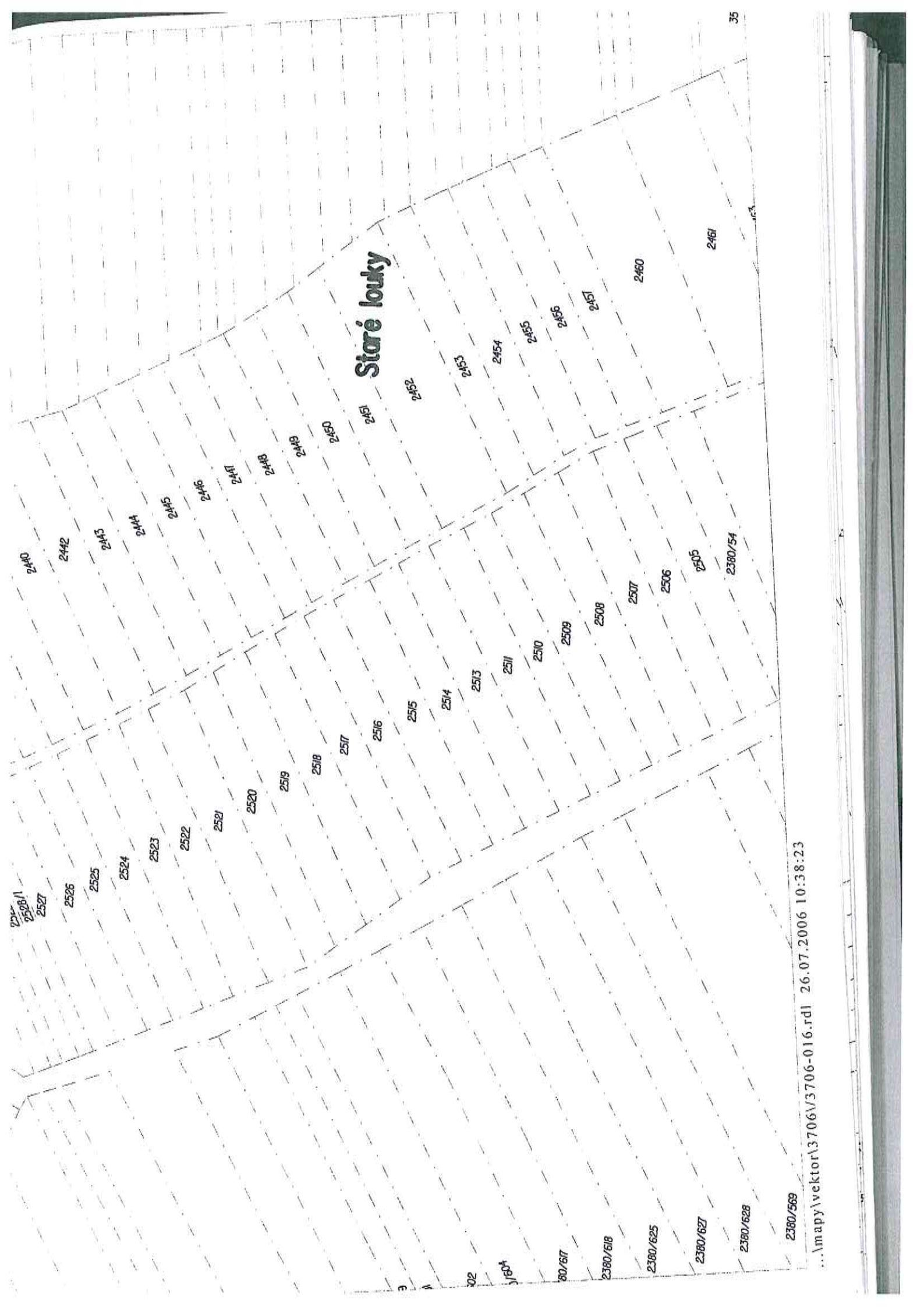

**Staré louky**

- 2440
- 2442
- 2443
- 2444
- 2445
- 2446
- 2447
- 2448
- 2449
- 2450
- 2451
- 2452
- 2453
- 2454
- 2455
- 2456
- 2457
- 2460
- 2461
- 2520
- 2521
- 2522
- 2523
- 2524
- 2525
- 2526
- 2527
- 2528
- 2529
- 2530
- 2531
- 2532
- 2533
- 2534
- 2535
- 2536
- 2537
- 2538
- 2539
- 2540
- 2541
- 2542
- 2543
- 2544
- 2545
- 2546
- 2547
- 2548
- 2549
- 2550
- 2551
- 2552
- 2553
- 2554
- 2555
- 2556
- 2557
- 2558
- 2559
- 2560
- 2561
- 2562
- 2563
- 2564
- 2565
- 2566
- 2567
- 2568
- 2569
- 2570
- 2571
- 2572
- 2573
- 2574
- 2575
- 2576
- 2577
- 2578
- 2579
- 2580
- 2581
- 2582
- 2583
- 2584
- 2585
- 2586
- 2587
- 2588
- 2589
- 2590
- 2591
- 2592
- 2593
- 2594
- 2595
- 2596
- 2597
- 2598
- 2599
- 2600
- 2601
- 2602
- 2603
- 2604
- 2605
- 2606
- 2607
- 2608
- 2609
- 2610
- 2611
- 2612
- 2613
- 2614
- 2615
- 2616
- 2617
- 2618
- 2619
- 2620
- 2621
- 2622
- 2623
- 2624
- 2625
- 2626
- 2627
- 2628
- 2629
- 2630
- 2631
- 2632
- 2633
- 2634
- 2635
- 2636
- 2637
- 2638
- 2639
- 2640
- 2641
- 2642
- 2643
- 2644
- 2645
- 2646
- 2647
- 2648
- 2649
- 2650
- 2651
- 2652
- 2653
- 2654
- 2655
- 2656
- 2657
- 2658
- 2659
- 2660
- 2661
- 2662
- 2663
- 2664
- 2665
- 2666
- 2667
- 2668
- 2669
- 2670
- 2671
- 2672
- 2673
- 2674
- 2675
- 2676
- 2677
- 2678
- 2679
- 2680
- 2681
- 2682
- 2683
- 2684
- 2685
- 2686
- 2687
- 2688
- 2689
- 2690
- 2691
- 2692
- 2693
- 2694
- 2695
- 2696
- 2697
- 2698
- 2699
- 2700
- 2701
- 2702
- 2703
- 2704
- 2705
- 2706
- 2707
- 2708
- 2709
- 2710
- 2711
- 2712
- 2713
- 2714
- 2715
- 2716
- 2717
- 2718
- 2719
- 2720
- 2721
- 2722
- 2723
- 2724
- 2725
- 2726
- 2727
- 2728
- 2729
- 2730
- 2731
- 2732
- 2733
- 2734
- 2735
- 2736
- 2737
- 2738
- 2739
- 2740
- 2741
- 2742
- 2743
- 2744
- 2745
- 2746
- 2747
- 2748
- 2749
- 2750
- 2751
- 2752
- 2753
- 2754
- 2755
- 2756
- 2757
- 2758
- 2759
- 2760
- 2761
- 2762
- 2763
- 2764
- 2765
- 2766
- 2767
- 2768
- 2769
- 2770
- 2771
- 2772
- 2773
- 2774
- 2775
- 2776
- 2777
- 2778
- 2779
- 2780
- 2781
- 2782
- 2783
- 2784
- 2785
- 2786
- 2787
- 2788
- 2789
- 2790
- 2791
- 2792
- 2793
- 2794
- 2795
- 2796
- 2797
- 2798
- 2799
- 2800
- 2801
- 2802
- 2803
- 2804
- 2805
- 2806
- 2807
- 2808
- 2809
- 2810
- 2811
- 2812
- 2813
- 2814
- 2815
- 2816
- 2817
- 2818
- 2819
- 2820
- 2821
- 2822
- 2823
- 2824
- 2825
- 2826
- 2827
- 2828
- 2829
- 2830
- 2831
- 2832
- 2833
- 2834
- 2835
- 2836
- 2837
- 2838
- 2839
- 2840
- 2841
- 2842
- 2843
- 2844
- 2845
- 2846
- 2847
- 2848
- 2849
- 2850
- 2851
- 2852
- 2853
- 2854
- 2855
- 2856
- 2857
- 2858
- 2859
- 2860
- 2861
- 2862
- 2863
- 2864
- 2865
- 2866
- 2867
- 2868
- 2869
- 2870
- 2871
- 2872
- 2873
- 2874
- 2875
- 2876
- 2877
- 2878
- 2879
- 2880
- 2881
- 2882
- 2883
- 2884
- 2885
- 2886
- 2887
- 2888
- 2889
- 2890
- 2891
- 2892
- 2893
- 2894
- 2895
- 2896
- 2897
- 2898
- 2899
- 2900
- 2901
- 2902
- 2903
- 2904
- 2905
- 2906
- 2907
- 2908
- 2909
- 2910
- 2911
- 2912
- 2913
- 2914
- 2915
- 2916
- 2917
- 2918
- 2919
- 2920
- 2921
- 2922
- 2923
- 2924
- 2925
- 2926
- 2927
- 2928
- 2929
- 2930
- 2931
- 2932
- 2933
- 2934
- 2935
- 2936
- 2937
- 2938
- 2939
- 2940
- 2941
- 2942
- 2943
- 2944
- 2945
- 2946
- 2947
- 2948
- 2949
- 2950
- 2951
- 2952
- 2953
- 2954
- 2955
- 2956
- 2957
- 2958
- 2959
- 2960
- 2961
- 2962
- 2963
- 2964
- 2965
- 2966
- 2967
- 2968
- 2969
- 2970
- 2971
- 2972
- 2973
- 2974
- 2975
- 2976
- 2977
- 2978
- 2979
- 2980
- 2981
- 2982
- 2983
- 2984
- 2985
- 2986
- 2987
- 2988
- 2989
- 2990
- 2991
- 2992
- 2993
- 2994
- 2995
- 2996
- 2997
- 2998
- 2999
- 3000

69

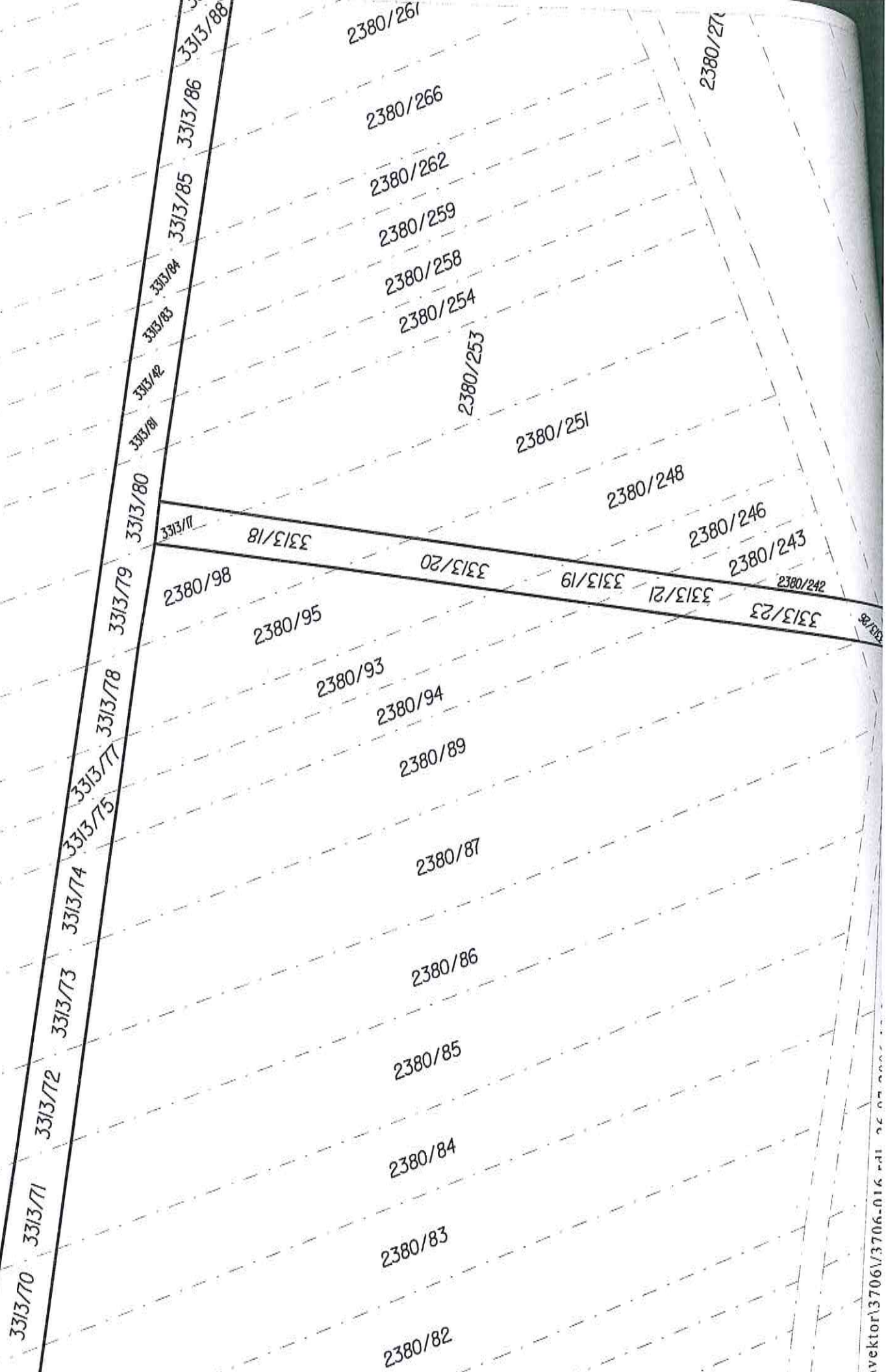

3313/70

3313/71

3313/72

3313/73

3313/74

3313/75

3313/76

3313/77

3313/78

3313/79

3313/80

3313/81

3313/82

3313/83

3313/84

3313/85

3313/86

3313/87

3313/88

2380/81

2380/82

2380/83

2380/84

2380/85

2380/86

2380/87

2380/88

2380/89

2380/90

2380/91

2380/92

2380/93

2380/94

2380/95

2380/96

2380/97

2380/98

2380/99

2380/100

2380/101

2380/102

2380/103

2380/104

2380/105

2380/106

2380/107

2380/108

2380/109

2380/110

2380/111

2380/112

2380/113

2380/114

2380/115

2380/116

2380/117

2380/118

2380/119

2380/120

2380/121

2380/122

2380/123

2380/124

2380/125

2380/126

2380/127

2380/128

2380/129

2380/130

2380/131

2380/132

2380/133

2380/134

2380/135

2380/136

2380/137

2380/138

2380/139

2380/140

2380/141

2380/142

2380/143

2380/144

2380/145

2380/146

2380/147

2380/148

2380/149

2380/150

2380/605

2380/610

2380/603

2550/1  
 2548  
 2547  
 2544  
 2543  
 2540  
 2539  
 2535  
 2534  
 2431  
 2432  
 2433  
 2434  
 2435  
 2436  
 2437  
 2438  
 2439  
 2440  
 2442  
 2443  
 2444

2551/2  
 2550/2  
 2549  
 2546  
 2545  
 2542  
 2541  
 2538  
 2537  
 2532  
 2531  
 2530  
 2529  
 2528/2  
 2528/1  
 2527  
 2526  
 2525  
 2524  
 2523



2552  
2551/1  
2550/1  
2548

2547  
2544  
2543

2540  
2539

2535  
2534

2431

2432

2433

2434

2435

2436

2437

2438

2439

2440

2551/2  
2550/2  
2549

2546

2545

2542

2541

2538

2537

2532

2531

2530

2529

2528/2

2528/1

2527

2526

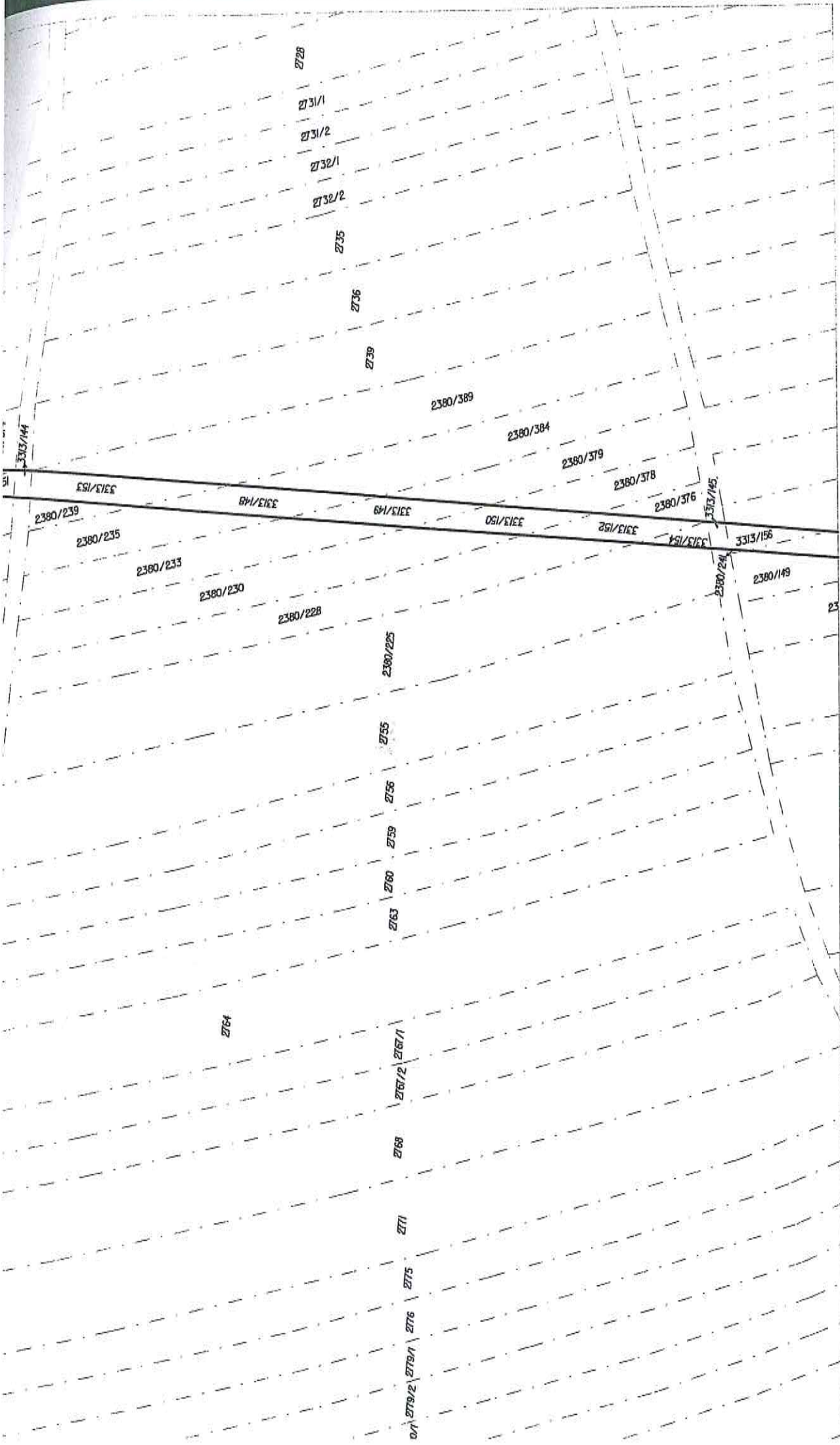

3324/48

2682

2681/2

2681/3

2681/1

2680/1

2680/2

2679/2

2679/1

2678

2677/2

2677/1

2676/2

2676/1

2675/2

2675/1

2674/1

2674/2

2673

2672/2

169

310

168

165

164

162/4

162/2

160/2

160

68

69/1

2684

many\va\fr\13760312...



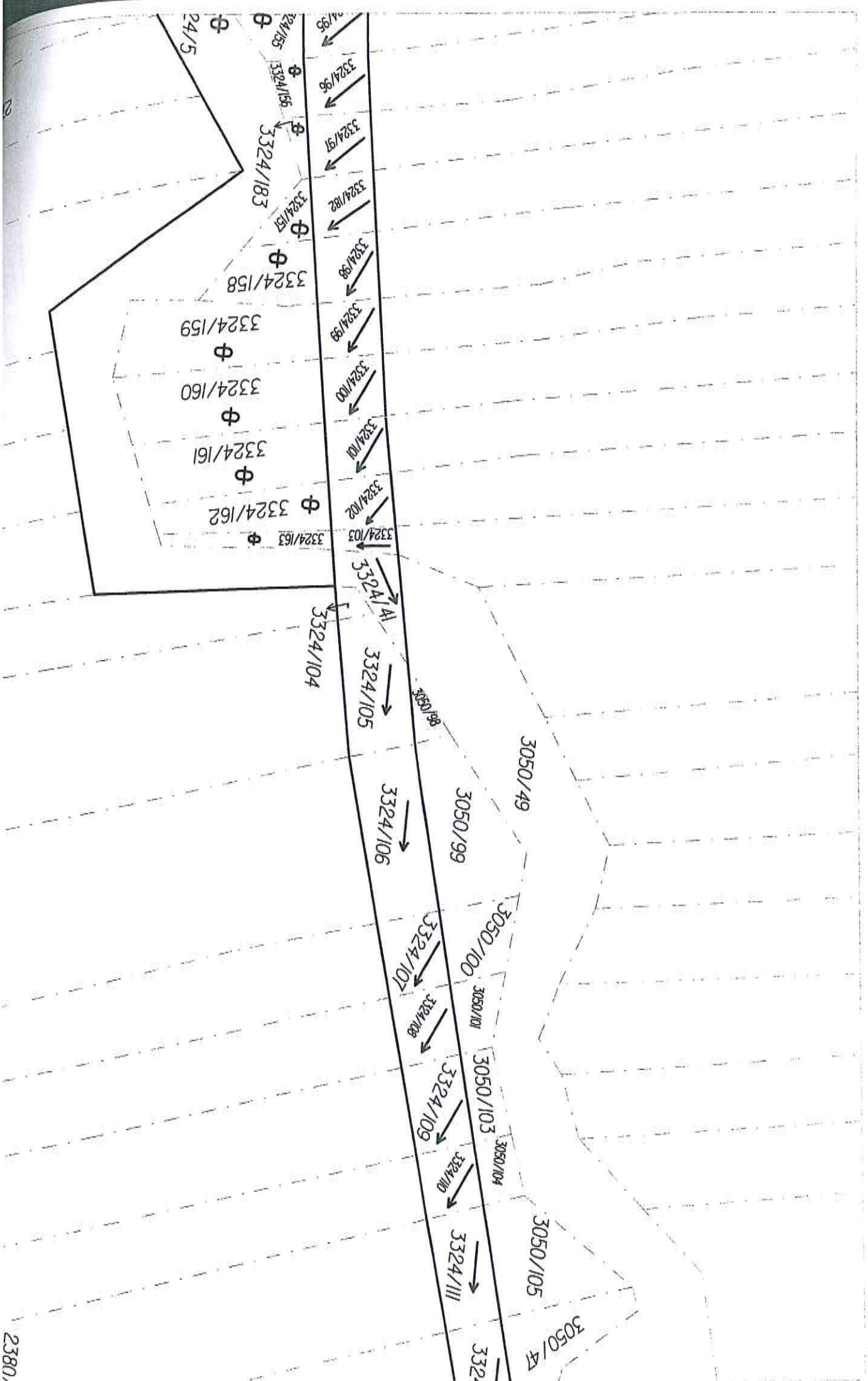

# Čtvrčky od Žeravi

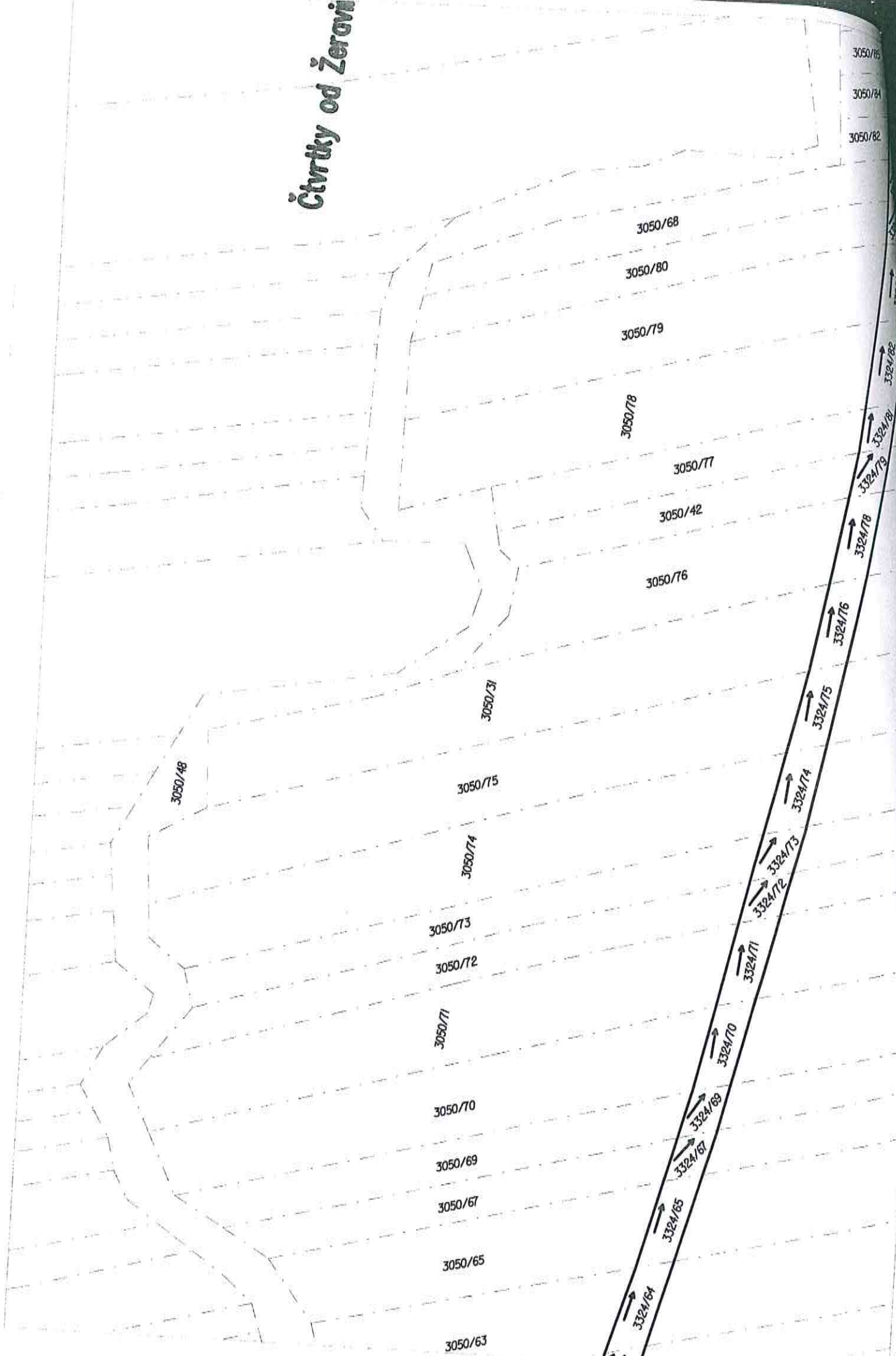

3050/85  
3050/84  
3050/82

3050/68

3050/80

3050/79

3050/78

3050/77

3050/42

3050/76

3050/31

3050/48

3050/75

3050/74

3050/73

3050/72

3050/71

3050/70

3050/69

3050/67

3050/65

3050/63

3324/64

3324/65

3324/67

3324/69

3324/70

3324/71

3324/72

3324/73

3324/74

3324/75

3324/76

3324/78

3324/79

3324/81

3324/82

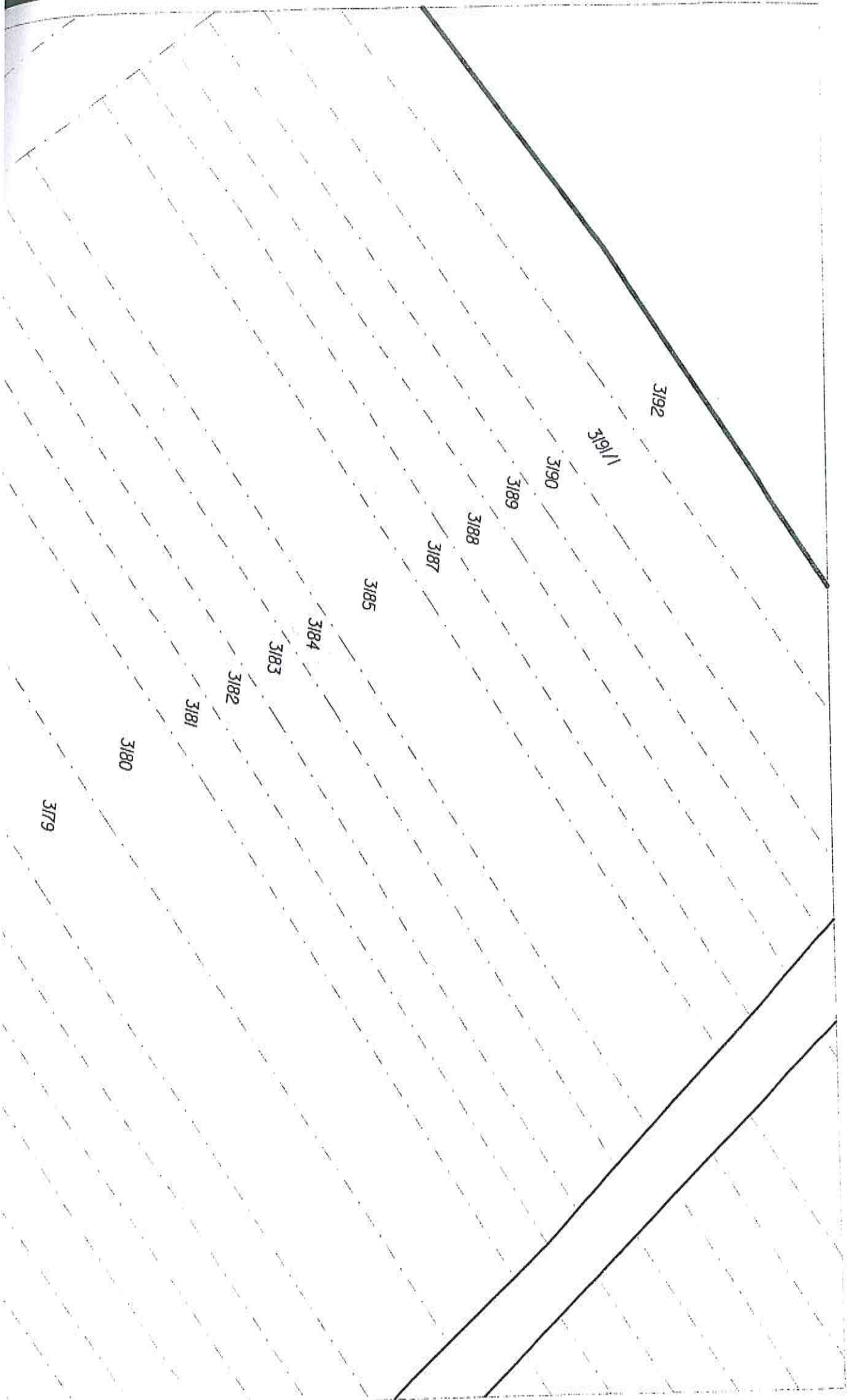

3192

3191

3190

3189

3188

3187

3185

3184

3183

3182

3181

3180

3179



**Padělky u kaple**

3265

3266

3267

3269

3271

3272

3273

3274

3275

3276

3277

3278

3279

3280

3282

3283

3284

3286

3287

3288

3289

3290

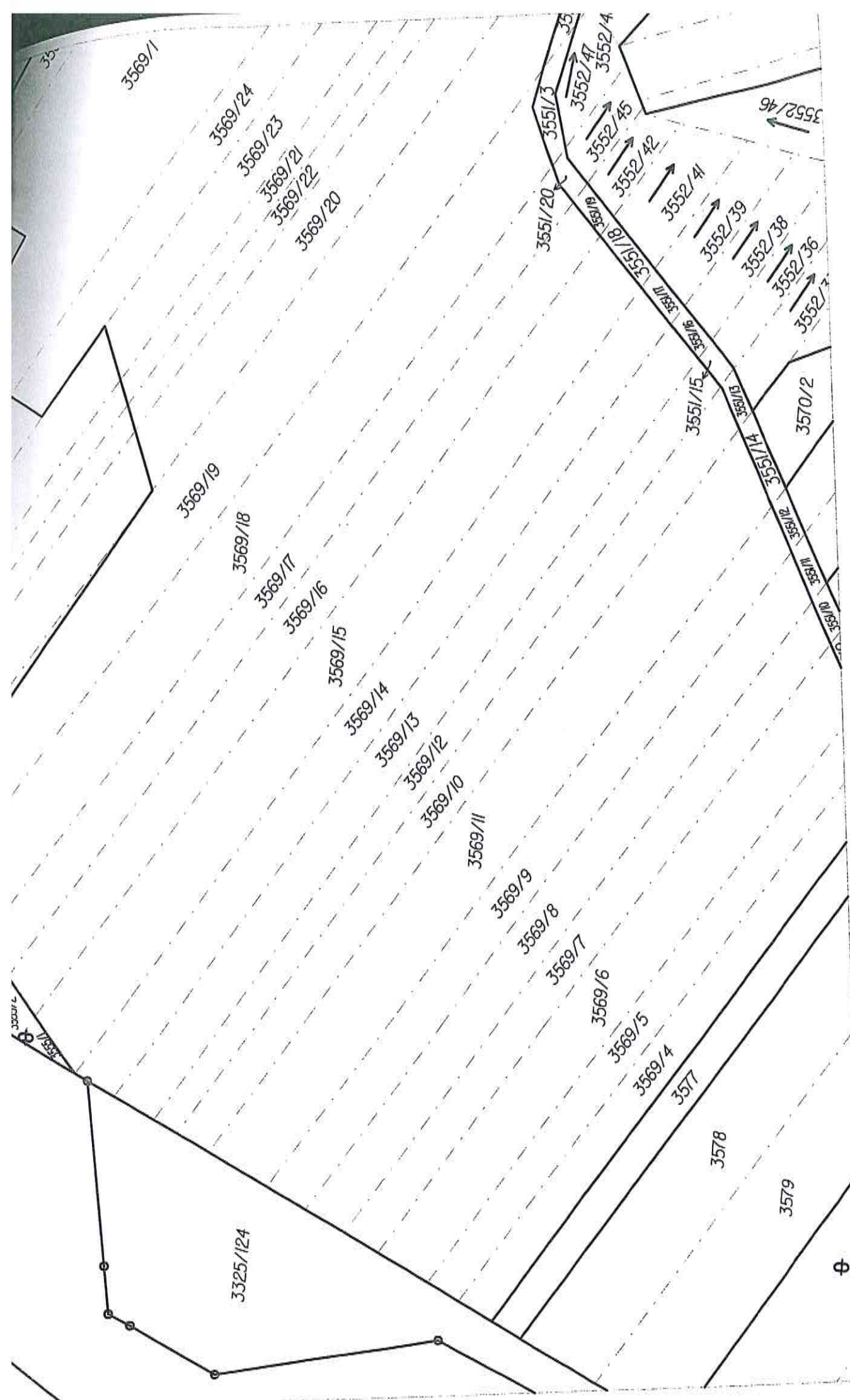

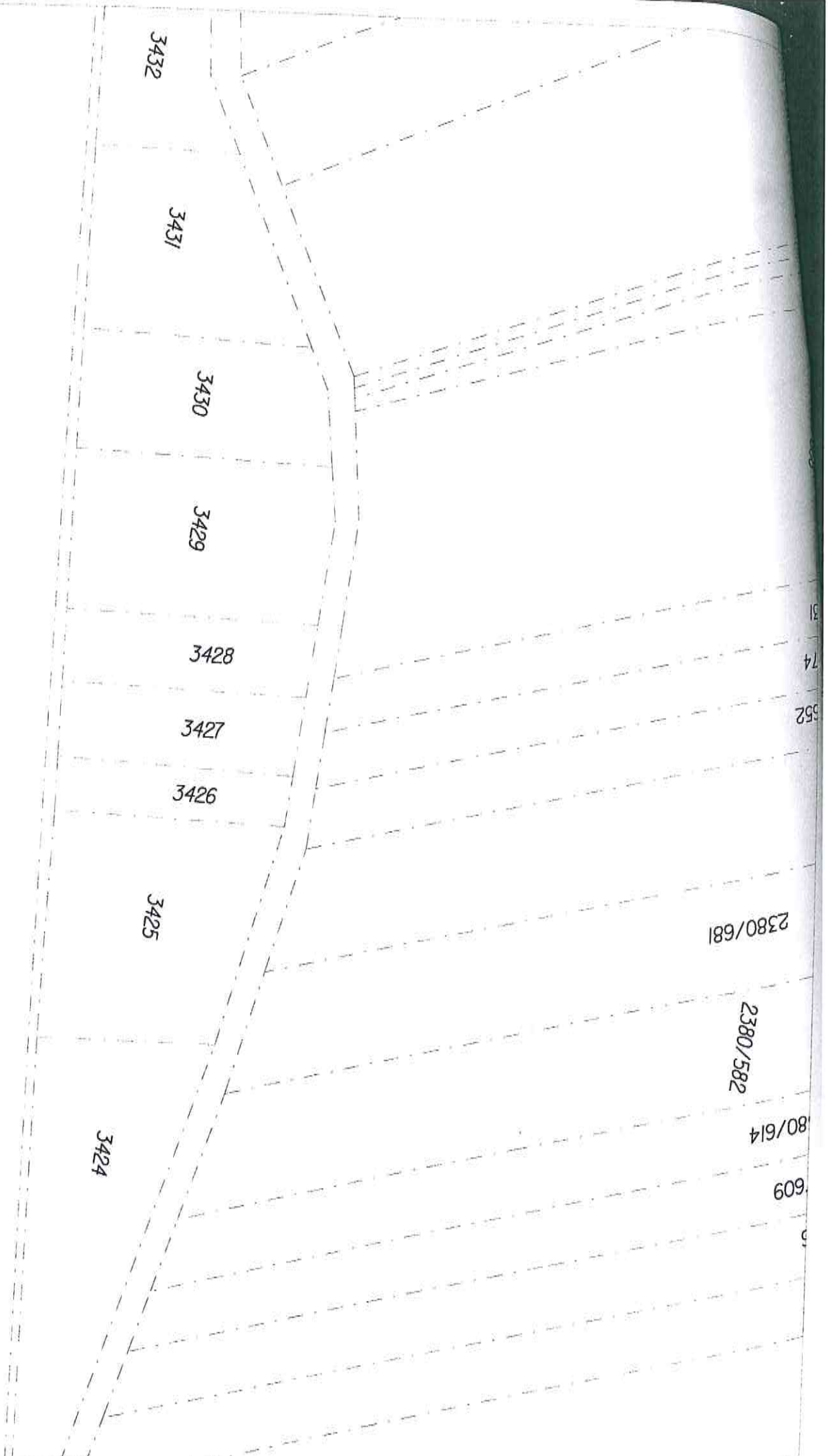

3438



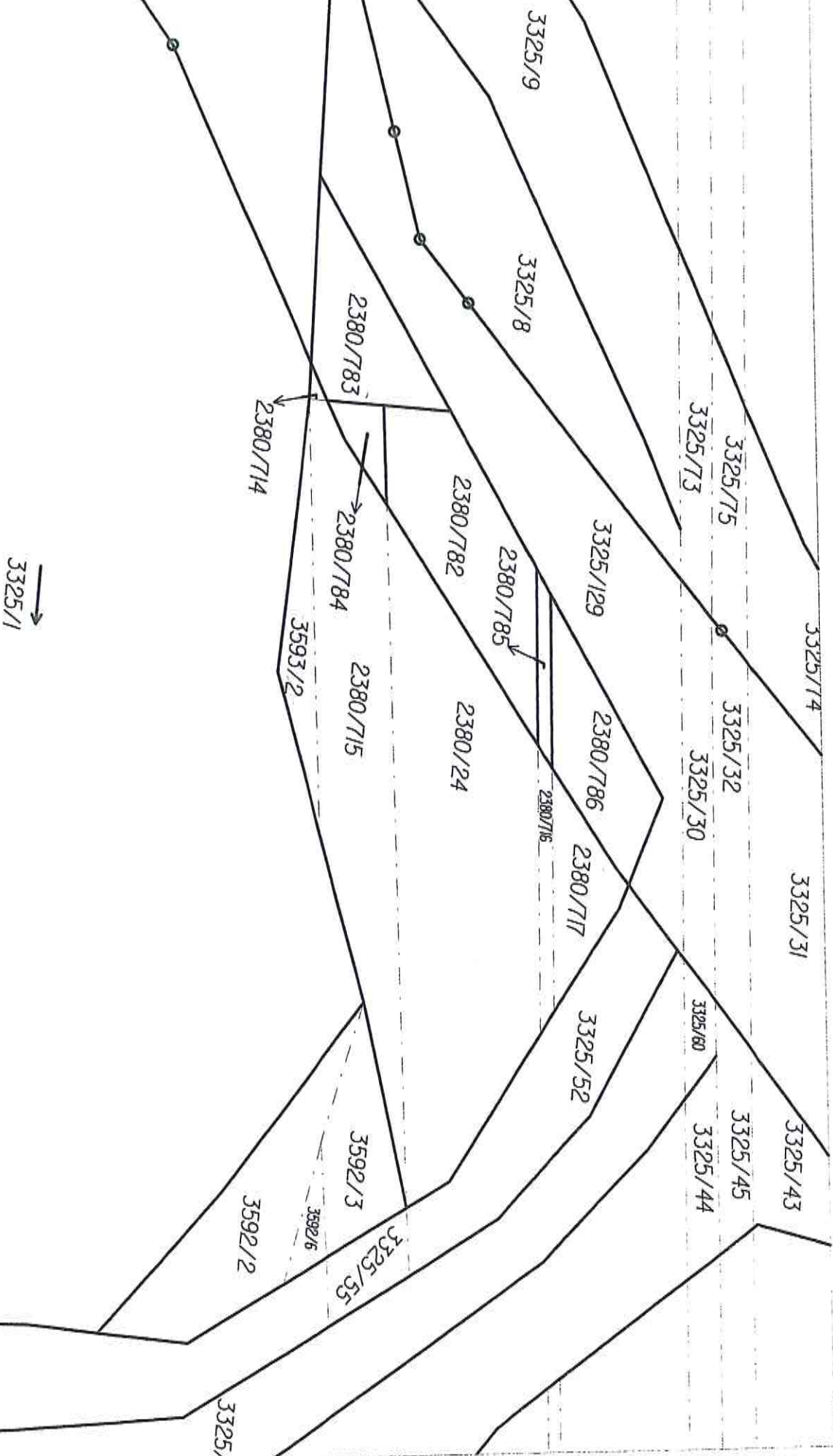

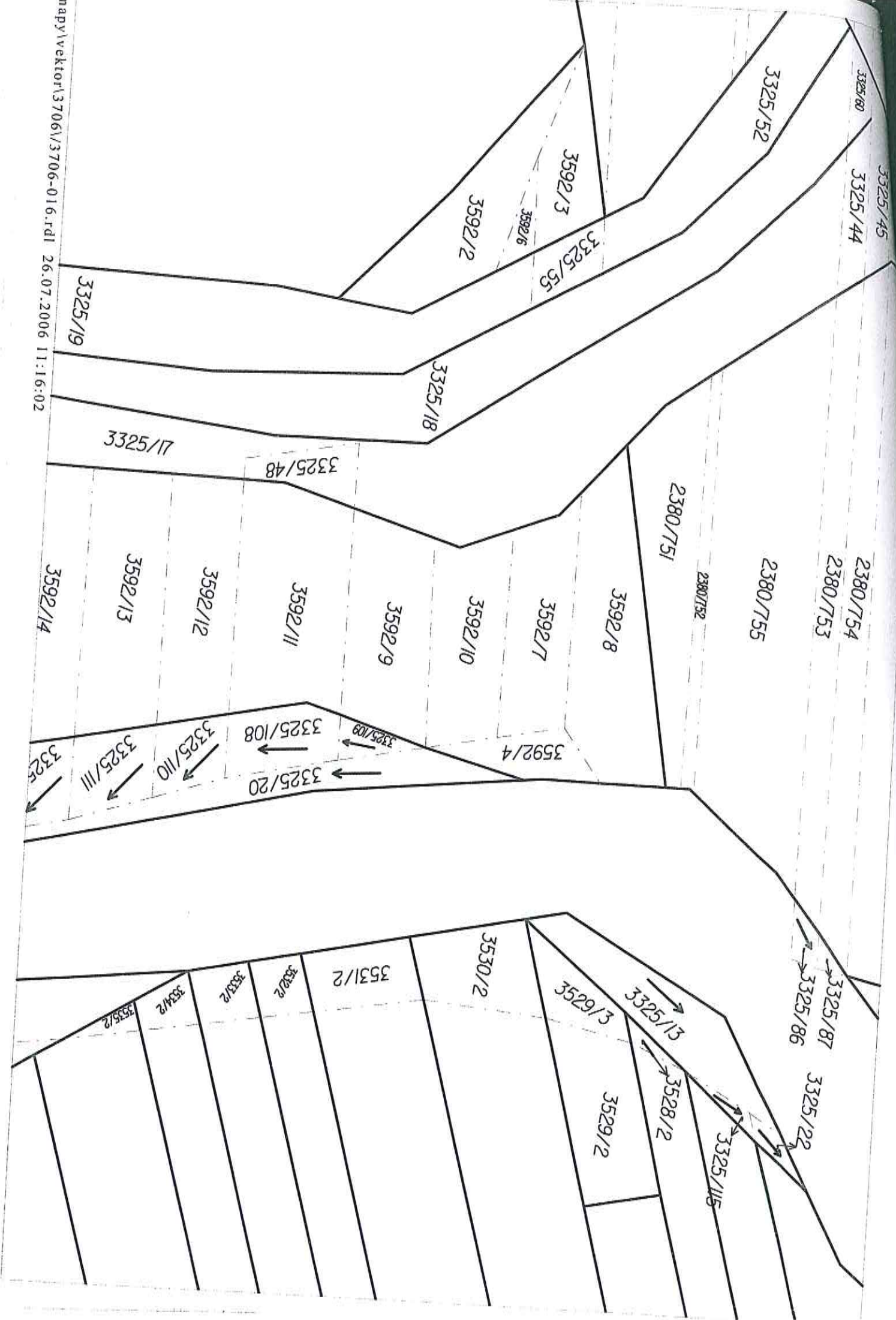

3903

3902

3896

3895

3894

3893

3892

3891

3890

3888

3886

3885

3884

3883

1008/9

3877

3875

3873

3872

3868

1008/8

3866

3865

3864

3863

3862

1008/21

3859/2

3859/1

3855 3856

1008/22

1008/23

1104/8



\\mapy\vektor\3706\3706-016.rdl 26.07.2006 11:23:16

1886/168

1886/155

1886/160

1886/168

1886/169

1886/165

1886/171

1886/170

1886/172

1886/173

1886/174

1886/176

57

4467/3

4500/1

4466/2

\$ 4467/1

4476

4477

4488

4489

4500/18

4501

4513

4524/2

4525

4500/12

4500/8

4500/9

4500/10

4500/11

4500/12

4500/13

4500/14

4500/15

4500/16

4500/17

4500/18

4500/19

4500/20

4500/21

4500/22

4500/23

4500/24

4500/25

4500/26

4500/27

4500/28

4500/29

4500/30

4500/31

4500/32

4500/33

4500/34

4500/35

4500/36

4500/37

4500/38

4500/39

4500/40

4500/41

4500/42

4500/43

4500/44

4500/45

4500/46

4500/47

4500/48

4500/49

4500/50

4500/51

4500/52

4500/53

4500/54

4500/55

4500/56

4500/57

4500/58

4500/59

4500/60

4500/61

4500/62

4500/63

4500/64

4500/65

4500/66

4500/67

4500/68

4500/69

4500/70

4500/71

4500/72

4500/73

4500/74

4500/75

4500/76

4500/77

4500/78

4500/79

4500/80

4500/81

4500/82

4500/83

4500/84

4500/85

(24)

①

1434

1433

1432

1431

1430

1429

460  
3

1428

1427

1426

505

Státní síňnice III II č. 4992

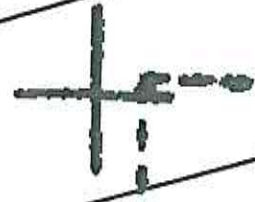



24) Koupelní č. 19  
395 01, Hodonín  
**Pozemkový fond České republiky**

Sídlo: Husinecká 1024/11a., Praha 3, PSČ: 130 00,  
zastoupený ing. Jiřím Bařinou, vedoucím Územního pracoviště PF ČR v Hodoníně  
adresa: Koupelní 19, Hodonín, PSČ: 695 01,  
IČ: 457 97 072  
DIČ: CZ45797072

Zapsán v obchodním rejstříku vedeném Městským soudem v Praze, odd. A., vložka 6664  
Bankovní spojení: GEMB Hodonín, č.úctu 568100514/0600  
(dále jen "pronajímatel")  
- na straně jedné -

a

### **Rolnická a.s. Hroznová Lhota**

Sídlo: Hroznová Lhota 410, PSČ: 696 63  
zastoupená Ing. Janem Petruchou, předsedou představenstva  
IČ: 65278941  
DIČ: CZ65278941

Bankovní spojení: KB Hodonín, č.úctu  
Zapsána v obchodním rejstříku vedeném Krajským soudem v Brně, odd. B, vložka 1975  
(dále jen "nájemce")  
- na straně druhé -

uzavírají:

## **dodatek č. 1 k nájemní smlouvě č. 52N06/24**

### **Čl. I.**

Smluvní strany uzavřely dne 1.8.2006 nájemní smlouvu č. 52N06/24 ( dále jen "smlouva" ).

### **Čl. II.**

Na základě smlouvy je nájemce povinen zaplatit pronajímateli roční nájemné ve výši **45 134,- Kč** ( slovy: čtyřicetpěttisícjednostřicetčtyři korun českých ).

### **Čl. III.**

Dne 19.10.2006 ( návrh na vklad ) nabyla třetí osoba vlastnické právo k pozemku KN p.č. 537/969 v k.ú. Hroznová Lhota na základě kupní smlouvy č. 1006680624, ode dne podání návrhu na vklad smlouvy na katastrální úřad nenáleží u výše uvedeného pozemku pronajímateli nájemné, viz výpočet příloha č. 1b),

dne 31.1.2007 ( návrh na vklad ) nabyla třetí osoba vlastnické právo k pozemkům KN p.č. 2755, 2787/2, 2792, 2958, 2976, 3012, 3023, 3049, 3050/31, 3050/42, 3050/98, 3050/122, 3050/123 v k.ú. Hroznová Lhota a k pozemkům KN p.č. 580/1, 580/2, 610/1, 610/2, 610/3, 611/2 v k.ú. Tasov nad Veličkou na základě kupní smlouvy č. 1015780624, ode dne podání návrhu na vklad smlouvy na katastrální úřad nenáleží u výše uvedeného pozemku pronajímateli nájemné, viz výpočet příloha č. 1b),

dne 31.1.2007 ( návrh na vklad ) nabyla třetí osoba vlastnické právo k pozemkům PK p.č. 1000, 1001, 1002 a 1023 v k.ú. Kněždub na základě kupní smlouvy č. 1016780624, ode dne podání návrhu na vklad smlouvy na katastrální úřad nenáleží u výše uvedeného pozemku pronajímateli nájemné, viz výpočet příloha č. 1b).



Na základě skutečnosti uvedené v článku III tohoto dodatku se smluvní strany dohodly na tom, že roční nájemné specifikované v čl. II tohoto dodatku se od **1.4.2007** snižuje na částku **38 083,- Kč** (slovy: třicetosmtisícosmdesát tři korun českých), viz příloha. č. 1a).

Nájemce se zavazuje platit nájemné **ročně pozadu** vždy k 1.10. běžného roku.

K **1.10.2007** je nájemce povinen zaplatit částku **40 293,- Kč** (slovy: čtyřicetisícdvěstadevadesát tři korun českých), viz příloha č. 1b).

**Čl. IV.**

Nájemce souhlasí se zpracováním a uchováním svých osobních údajů pronajímatelem. Tento souhlas nájemce poskytuje na dobu 10 let a zároveň se zavazuje, že po tuto dobu souhlas se zpracováním a uchováním osobních údajů neodvolá.

**Čl. V.**

Tento dodatek nabývá platnosti dnem podpisu oběma smluvními stranami.

**Čl. VI.**

Tento dodatek je vyhotoven ve třech stejnopisech, z nichž každý má platnost originálu. Jeden stejnopis přebírá nájemce a ostatní jsou určeny pro pronajímatele.

**Čl. VII.**

Smluvní strany po přečtení tohoto dodatku prohlašují, že s jeho obsahem souhlasí a že je shodným projevem jejich vážné a svobodné vůle, a na důkaz toho připojují své podpisy.

V Hodoníně dne 1.4.2007

Pronajímatel:

Nájemce:

**Pozemkový fond ČR**  
územní pracoviště Hodonín  
Koupelní č. 19  
695 01 Hodonín

②

②

.....  
Pozemkový fond České republiky  
Ing. Jiří Bařina  
vedoucí ÚP PF ČR v Hodoníně

.....  
Rolnická a.s. Hroznová Lhota  
Ing. Jan Petrucha  
předseda představenstva

Rolnická a.s. Hroznová Lhota  
696 63 Hroznová Lhota 410  
IČO: 65278941 DIČ: CZ65278941  
OR Krajský soud v Brně odd. B vl. 1975

.....  
Za správnost: Ludmila Hejnová

parcela	díl	parskup	kultura	LV	cena za ha	výměra	procento	Nájem
256 2	0	2	2	10 002	97 300,00 Kč	2276	1,00	221,45 Kč
259 1	0	2	2	10 002	97 300,00 Kč	2486	1,00	241,89 Kč
300 0	0	2	2	10 002	97 300,00 Kč	3590	1,00	349,31 Kč
537 360	0	2	4	10 002	97 300,00 Kč	84	2,00	16,35 Kč
537 532	0	2	2	10 002	97 300,00 Kč	2110	1,00	205,30 Kč
537 633	0	2	2	10 002	97 300,00 Kč	1323	1,00	128,73 Kč
537 736	0	2	2	10 002	97 300,00 Kč	2006	1,00	195,18 Kč
537 767	0	2	5	10 002	97 300,00 Kč	317	1,00	30,84 Kč
537 802	0	2	4	10 002	97 300,00 Kč	1863	2,00	362,54 Kč
537 803	0	2	4	10 002	97 300,00 Kč	416	2,00	80,95 Kč
537 871	0	2	2	10 002	97 300,00 Kč	288	1,00	28,02 Kč
831 0	0	2	2	10 002	97 300,00 Kč	801	1,00	77,94 Kč
840 0	0	2	2	10 002	97 300,00 Kč	2852	1,00	277,50 Kč
841 0	0	2	2	10 002	97 300,00 Kč	340	1,00	33,08 Kč
950 0	0	2	2	10 002	97 300,00 Kč	1267	1,00	123,28 Kč
951 0	0	2	2	10 002	97 300,00 Kč	1101	1,00	107,13 Kč
1 104 85	0	2	2	10 002	97 300,00 Kč	987	1,00	96,04 Kč
1 107 1	0	2	2	10 002	97 300,00 Kč	5268	1,00	512,58 Kč
1 113 0	0	2	2	10 002	97 300,00 Kč	4717	1,00	458,96 Kč
1 119 0	0	2	2	10 002	97 300,00 Kč	5182	1,00	504,21 Kč
1 122 0	0	2	2	10 002	97 300,00 Kč	4821	1,00	469,08 Kč
1 283 0	0	2	7	10 002	97 300,00 Kč	1209	1,00	117,64 Kč
1 499 95	0	2	7	10 002	97 300,00 Kč	907	1,00	88,25 Kč
1 886 81	0	2	2	10 002	97 300,00 Kč	1312	1,00	127,66 Kč
2 227 0	0	2	2	10 002	97 300,00 Kč	2003	1,00	194,89 Kč
2 310 0	0	2	2	10 002	97 300,00 Kč	3507	1,00	341,23 Kč
2 380 167	0	2	2	10 002	97 300,00 Kč	1463	1,00	142,35 Kč
2 380 168	0	2	2	10 002	97 300,00 Kč	800	1,00	77,84 Kč
2 380 169	0	2	2	10 002	97 300,00 Kč	1276	1,00	124,15 Kč
2 380 206	0	2	2	10 002	97 300,00 Kč	1562	1,00	151,98 Kč
2 380 223	0	2	2	10 002	97 300,00 Kč	1760	1,00	171,25 Kč
2 380 243	0	2	2	10 002	97 300,00 Kč	86	1,00	8,37 Kč
2 380 244	0	2	2	10 002	97 300,00 Kč	3691	1,00	359,13 Kč
2 380 346	0	2	2	10 002	97 300,00 Kč	4394	1,00	427,54 Kč
2 380 563	0	2	2	10 002	97 300,00 Kč	1082	1,00	105,28 Kč
2 380 565	0	2	2	10 002	97 300,00 Kč	1471	1,00	143,13 Kč
2 380 566	0	2	2	10 002	97 300,00 Kč	1031	1,00	100,32 Kč
2 380 593	0	2	2	10 002	97 300,00 Kč	4679	1,00	455,27 Kč
2 380 649	0	2	2	10 002	97 300,00 Kč	2087	1,00	203,07 Kč
2 380 759	0	2	2	10 002	97 300,00 Kč	506	1,00	49,23 Kč
2 380 766	0	2	2	10 002	97 300,00 Kč	358	1,00	34,83 Kč
2 380 94	0	2	2	10 002	97 300,00 Kč	406	1,00	39,50 Kč
2 431 0	0	2	2	10 002	97 300,00 Kč	593	1,00	57,70 Kč
2 509 0	0	2	2	10 002	97 300,00 Kč	551	1,00	53,61 Kč
2 540 0	0	2	2	10 002	97 300,00 Kč	525	1,00	51,08 Kč
2 541 0	0	2	2	10 002	97 300,00 Kč	172	1,00	16,74 Kč
3 184 0	0	2	2	10 002	97 300,00 Kč	1082	1,00	105,28 Kč
3 253 0	0	2	2	10 002	97 300,00 Kč	1899	1,00	184,77 Kč
3 277 0	0	2	2	10 002	97 300,00 Kč	458	1,00	44,56 Kč
3 347 0	0	2	2	10 002	97 300,00 Kč	1323	1,00	128,73 Kč
3 348 0	0	2	2	10 002	97 300,00 Kč	1026	1,00	99,83 Kč
3 371 0	0	2	2	10 002	97 300,00 Kč	878	1,00	85,43 Kč
3 381 0	0	2	2	10 002	97 300,00 Kč	944	1,00	91,85 Kč
3 391 0	0	2	2	10 002	97 300,00 Kč	1175	1,00	114,33 Kč



katastr	parcela /	díl	parskup	kultura	LV	cena za ha	výměra	procento	Nájem
	3 402 0	0	2	2	10 002	97 300,00 Kč	1087	1,00	109
	3 427 0	0	2	2	10 002	97 300,00 Kč	255	1,00	24
	3 428 0	0	2	2	10 002	97 300,00 Kč	249	1,00	24
	3 451 0	0	2	2	10 002	97 300,00 Kč	5260	1,00	511
	3 461 0	0	2	2	10 002	97 300,00 Kč	2601	1,00	259
	3 569 10	0	2	2	10 002	97 300,00 Kč	672	1,00	68
	3 569 17	0	2	2	10 002	97 300,00 Kč	708	1,00	68
	3 569 9	0	2	2	10 002	97 300,00 Kč	699	1,00	68
	3 572 3	0	2	2	10 002	97 300,00 Kč	186	1,00	67
	3 592 10	0	2	2	10 002	97 300,00 Kč	240	1,00	67
	3 593 2	0	2	2	10 002	97 300,00 Kč	92	1,00	67
	3 885 0	0	2	2	10 002	97 300,00 Kč	350	1,00	67
	4 489 0	0	2	7	10 002	97 300,00 Kč	717	1,00	69,7

Kněždub

103427 1 006 344,71 Kč 10 293,37 Kč

186 0	0	5	0	10 002	79 700,00 Kč	1687	1,00	134,45 Kč
194 0	0	5	0	60 000	79 700,00 Kč	1687	1,00	134,45 Kč
210 0	0	5	0	10 002	79 700,00 Kč	1654	1,00	131,82 Kč
267 2	0	5	0	10 002	79 700,00 Kč	1079	1,00	86,00 Kč
268 2	0	5	0	10 002	79 700,00 Kč	2172	1,00	173,11 Kč
275 6	0	5	0	10 002	79 700,00 Kč	1191	1,00	94,92 Kč
299 0	0	5	0	10 002	79 700,00 Kč	1687	1,00	134,45 Kč
300 0	0	5	0	10 002	79 700,00 Kč	1716	1,00	136,77 Kč
301 1	0	5	0	10 002	79 700,00 Kč	827	1,00	65,91 Kč
301 2	0	5	0	10 002	79 700,00 Kč	827	1,00	65,91 Kč
407 0	0	5	0	10 002	79 700,00 Kč	1651	1,00	131,58 Kč
461 0	0	5	0	10 002	79 700,00 Kč	2045	1,00	162,99 Kč
464 2	0	5	0	10 002	79 700,00 Kč	7149	1,00	569,78 Kč
471 2	0	5	0	60 000	79 700,00 Kč	3550	1,00	282,94 Kč
489 0	0	5	0	10 002	79 700,00 Kč	2669	1,00	212,72 Kč
568 0	0	5	0	10 002	79 700,00 Kč	1360	1,00	108,39 Kč
584 0	0	5	0	10 002	79 700,00 Kč	1507	1,00	120,11 Kč
643 1	0	5	2	10 002	79 700,00 Kč	1306	1,00	104,09 Kč
729 1	0	5	0	10 002	79 700,00 Kč	1964	1,00	156,53 Kč
753 0	0	5	0	10 002	79 700,00 Kč	2722	1,00	216,94 Kč
757 0	0	5	0	10 002	79 700,00 Kč	2720	1,00	216,78 Kč
782 0	0	5	0	10 002	79 700,00 Kč	2425	1,00	193,27 Kč
811 0	0	5	0	60 000	79 700,00 Kč	1726	1,00	137,56 Kč
843 0	0	5	0	10 002	79 700,00 Kč	2482	1,00	197,82 Kč
944 0	0	5	0	10 002	79 700,00 Kč	1686	1,00	134,37 Kč
946 0	0	5	0	60 000	79 700,00 Kč	1856	1,00	147,92 Kč
959 2	0	5	0	60 000	79 700,00 Kč	1845	1,00	147,05 Kč
960 2	0	5	0	60 000	79 700,00 Kč	435	1,00	34,67 Kč
961 1	0	5	0	60 000	79 700,00 Kč	1425	1,00	113,57 Kč
972 0	0	5	0	60 000	79 700,00 Kč	4841	1,00	385,83 Kč
973 0	0	5	0	10 002	79 700,00 Kč	2225	1,00	177,33 Kč
1 111 0	0	5	0	10 002	79 700,00 Kč	1600	1,00	127,52 Kč
1 180 15	0	5	0	10 002	79 700,00 Kč	4458	1,00	355,30 Kč
1 189 22	0	5	0	60 000	79 700,00 Kč	280	1,00	22,32 Kč
1 189 7	0	5	0	10 002	79 700,00 Kč	900	1,00	71,73 Kč
1 189 7	0	5	0	10 002	79 700,00 Kč	5960	1,00	475,01 Kč
1 198 9	0	5	0	60 000	79 700,00 Kč	2000	1,00	159,40 Kč
1 206 30	0	5	2	10 002	79 700,00 Kč	2395	1,00	190,88 Kč
1 254 0	0	5	0	60 000	79 700,00 Kč	3708	1,00	295,53 Kč
1 316 0	0	5	0	60 000	79 700,00 Kč			



parcela /	díl	parskup	kultura	LV	cena za ha	výměra	procento	Nájem
1 399 0	0	5	0	60 000	79 700,00 Kč	1629	1,00	129,83 Kč
1 402 0	0	5	0	60 000	79 700,00 Kč	1931	1,00	153,90 Kč
1 403 0	0	5	0	60 000	79 700,00 Kč	536	1,00	42,72 Kč
1 522 0	0	5	0	60 000	79 700,00 Kč	1924	1,00	153,34 Kč
1 554 0	0	5	0	60 000	79 700,00 Kč	1050	1,00	83,69 Kč
1 619 0	0	5	0	10 002	79 700,00 Kč	1946	1,00	155,10 Kč
1 620 0	0	5	0	10 002	79 700,00 Kč	1874	1,00	149,36 Kč
1 622 1	0	5	0	10 002	79 700,00 Kč	874	1,00	69,66 Kč
1 622 2	0	5	0	10 002	79 700,00 Kč	874	1,00	69,66 Kč
1 677 0	0	5	0	60 000	79 700,00 Kč	2115	1,00	168,57 Kč
2 055 0	0	5	0	60 000	79 700,00 Kč	1737	1,00	138,44 Kč
2 056 0	0	5	0	60 000	79 700,00 Kč	1489	1,00	118,67 Kč
2 278 0	0	5	0	10 002	79 700,00 Kč	1014	1,00	80,82 Kč
2 280 2	0	5	0	10 002	79 700,00 Kč	1000	1,00	79,70 Kč
2 307 0	0	5	0	10 002	79 700,00 Kč	1208	1,00	96,28 Kč
2 478 0	0	5	0	60 000	79 700,00 Kč	2255	1,00	179,72 Kč
2 768 2	0	5	2	10 002	79 700,00 Kč	3570	1,00	284,53 Kč
2 795 4	0	5	2	10 002	79 700,00 Kč	1571	1,00	125,21 Kč
2 795 5	0	5	0	10 002	79 700,00 Kč	1610	1,00	128,32 Kč
2 820 4	0	5	0	10 002	79 700,00 Kč	1139	1,00	90,78 Kč
2 820 7	0	5	0	60 000	79 700,00 Kč	848	1,00	67,59 Kč
2 839 2	0	5	0	60 000	79 700,00 Kč	1639	1,00	130,63 Kč
2 920 1	0	5	0	60 000	79 700,00 Kč	4993	1,00	397,94 Kč
2 920 2	0	5	0	60 000	79 700,00 Kč	2063	1,00	164,42 Kč
2 929 1	0	5	2	10 002	79 700,00 Kč	2069	1,00	164,90 Kč
2 929 3	0	5	0	10 002	79 700,00 Kč	1879	1,00	149,76 Kč
3 063 0	0	5	0	60 000	79 700,00 Kč	1363	1,00	108,63 Kč
3 077 0	0	5	0	60 000	79 700,00 Kč	2867	1,00	228,50 Kč
3 153 0	0	5	0	60 000	79 700,00 Kč	903	1,00	71,97 Kč
3 173 0	0	5	0	60 000	79 700,00 Kč	874	1,00	69,66 Kč
3 174 0	0	5	0	60 000	79 700,00 Kč	1075	1,00	85,68 Kč
3 176 0	0	5	0	60 000	79 700,00 Kč	1712	1,00	136,45 Kč
3 268 0	0	5	0	60 000	79 700,00 Kč	1622	1,00	129,27 Kč
3 336 1	0	5	0	10 002	79 700,00 Kč	1013	1,00	80,74 Kč
3 336 2	0	5	0	10 002	79 700,00 Kč	1032	1,00	82,25 Kč
3 408 1	0	5	0	60 000	79 700,00 Kč	1024	1,00	81,61 Kč
3 408 2	0	5	0	10 002	79 700,00 Kč	310	1,00	24,71 Kč
3 442 0	0	5	0	10 002	79 700,00 Kč	629	1,00	50,13 Kč
3 458 0	0	5	0	60 000	79 700,00 Kč	4417	1,00	352,03 Kč
3 496 0	0	5	0	60 000	79 700,00 Kč	1982	1,00	157,97 Kč
3 507 0	0	5	0	10 002	79 700,00 Kč	1755	1,00	139,87 Kč
3 539 0	0	5	0	10 002	79 700,00 Kč	3284	1,00	261,73 Kč
3 551 0	0	5	0	60 000	79 700,00 Kč	1147	1,00	91,42 Kč
3 570 0	0	5	0	60 000	79 700,00 Kč	5366	1,00	427,67 Kč
3 588 0	0	5	0	60 000	79 700,00 Kč	4798	1,00	382,40 Kč
3 671 0	0	5	0	60 000	79 700,00 Kč	1565	1,00	124,73 Kč
3 707 0	0	5	0	60 000	79 700,00 Kč	2985	1,00	237,90 Kč
3 757 0	0	5	0	10 002	79 700,00 Kč	734	1,00	58,50 Kč
3 761 0	0	5	0	60 000	79 700,00 Kč	1532	1,00	122,10 Kč
3 798 0	0	5	0	60 000	79 700,00 Kč	1054	1,00	84,00 Kč
3 817 0	0	5	0	10 002	79 700,00 Kč	2011	1,00	160,28 Kč
3 853 0	0	5	0	10 002	79 700,00 Kč	1050	1,00	83,69 Kč
3 854 1	0	5	0	10 002	79 700,00 Kč	831	1,00	66,23 Kč
3 978 0	0	5	0	10 002	79 700,00 Kč	1061	1,00	84,56 Kč
4 210 0	0	5	0	60 000	79 700,00 Kč	1568	1,00	124,97 Kč
4 277 0	0	5	0	10 002	79 700,00 Kč	536	1,00	42,72 Kč



katastr	parcela /	díl	parskup	kultura	LV	cena za ha	výměra	procento	
	4 278 0	0	5	0	10 002	79 700,00 Kč	712	1,00	
	4 331 0	0	5	0	10 002	79 700,00 Kč	2107	1,00	
	4 334 0	0	5	0	10 002	79 700,00 Kč	216	1,00	
	4 335 0	0	5	0	10 002	79 700,00 Kč	165	1,00	
	4 337 0	0	5	0	10 002	79 700,00 Kč	1588	1,00	
	4 742 0	0	5	0	60 000	79 700,00 Kč	3316	1,00	
	4 747 0	0	5	0	60 000	79 700,00 Kč	1212	1,00	
	4 758 0	0	5	0	10 002	79 700,00 Kč	676	1,00	
	4 794 3	0	5	0	10 002	79 700,00 Kč	3200	1,00	
	5 624 0	0	5	0	10 002	79 700,00 Kč	989	1,00	
	5 766 1	0	5	0	60 000	79 700,00 Kč	7143	1,00	
	5 766 2	0	5	0	60 000	79 700,00 Kč	5286	1,00	
	5 767 4	0	5	0	60 000	79 700,00 Kč	3197	1,00	
	5 803 1	0	5	0	60 000	79 700,00 Kč	6590	1,00	
	5 803 2	0	5	0	60 000	79 700,00 Kč	3899	1,00	
	5 963 0	0	5	0	60 000	79 700,00 Kč	1201	1,00	
	6 074 0	0	5	0	10 002	79 700,00 Kč	1120	1,00	
	6 351 0	0	5	0	60 000	79 700,00 Kč	988	1,00	
	6 352 0	0	5	0	60 000	79 700,00 Kč	3411	1,00	
	6 613 0	0	5	0	10 002	79 700,00 Kč	766	1,00	
						<b>230136</b>	<b>1 834 183,92 Kč</b>		<b>18 341,84</b>
Kozojídky									
	1 091 0	0	2	2	60 000	61 300,00 Kč	2433	1,00	149,14
	1 164 0	0	2	2	10 002	61 300,00 Kč	2881	1,00	176,61
	1 620 0	0	2	2	60 000	61 300,00 Kč	2281	1,00	139,83
						<b>7595</b>	<b>46 557,35 Kč</b>		<b>465,57</b>
Tasov nad Veličkou									
	344 17	0	2	2	10 002	94 000,00 Kč	2994	1,00	281,44
	344 19	0	2	2	60 000	94 000,00 Kč	2854	1,00	268,28
	348 3	0	2	2	10 002	94 000,00 Kč	3014	1,00	283,32
	348 4	0	2	2	60 000	94 000,00 Kč	2056	1,00	193,26
	360 2	0	2	2	10 002	94 000,00 Kč	640	1,00	60,16
	361 1	0	2	2	10 002	94 000,00 Kč	2127	1,00	199,94
	361 2	0	2	2	10 002	94 000,00 Kč	2949	1,00	277,21
	382 2	0	2	2	10 002	94 000,00 Kč	2546	1,00	239,32
	472 71	0	2	2	60 000	94 000,00 Kč	4744	1,00	445,94
	495 0	0	2	2	10 002	94 000,00 Kč	315	1,00	29,61
	545 0	0	2	2	60 000	94 000,00 Kč	1090	1,00	102,46
	564 0	0	2	2	60 000	94 000,00 Kč	1190	1,00	111,86
	572 1	0	2	2	60 000	94 000,00 Kč	2881	1,00	270,81
	583 2	0	2	2	60 000	94 000,00 Kč	3380	1,00	317,72
	588 1	0	2	2	60 000	94 000,00 Kč	3256	1,00	306,06
	619 1	0	2	2	60 000	94 000,00 Kč	3689	1,00	346,77
	619 2	0	2	2	60 000	94 000,00 Kč	2721	1,00	255,77
	619 4	0	2	2	60 000	94 000,00 Kč	1811	1,00	170,23
	636 13	0	2	2	60 000	94 000,00 Kč	1954	1,00	183,68
	636 6	0	2	2	60 000	94 000,00 Kč	2009	1,00	188,85
	641 1	0	2	2	60 000	94 000,00 Kč	5257	1,00	494,16
	784 0	0	2	2	60 000	94 000,00 Kč	2689	1,00	252,77
	997 0	0	2	2	60 000	94 000,00 Kč	2023	1,00	190,16
	1 285 2	0	2	2	10 002	94 000,00 Kč	2664	1,00	250,42

emní smlouvě č: 52N06/24

Uzavřeno:

Rolnická a.s. 1002

410

Účinná od:

Hroznova Lhota

nbol: 5210624

Roční splátka: 45134,0000

parcela /	díl	parskup	kultura	LV	cena za ha	výměra	procento	Nájem
1 298 1	0	2	7	10 002	94 000,00 Kč	1055	1,00	99,17 Kč
1 300 7	0	2	7	60 000	94 000,00 Kč	1572	1,00	147,77 Kč
1 966 6	0	2	2	10 002	94 000,00 Kč	358	1,00	33,65 Kč
1 967 6	0	2	2	10 002	94 000,00 Kč	563	1,00	52,92 Kč
1 974 7	0	2	2	10 002	94 000,00 Kč	2315	1,00	217,61 Kč
1 989 0	0	2	2	60 000	94 000,00 Kč	1014	1,00	95,32 Kč
1 991 0	0	2	2	60 000	94 000,00 Kč	2991	1,00	281,15 Kč
2 334 0	0	2	2	60 000	94 000,00 Kč	2708	1,00	254,55 Kč
2 364 3	0	2	2	60 000	94 000,00 Kč	2952	1,00	277,49 Kč
2 524 1	0	2	2	60 000	94 000,00 Kč	1228	1,00	115,43 Kč
2 739 0	0	2	7	60 000	94 000,00 Kč	2064	1,00	194,02 Kč
2 745 0	0	2	7	60 000	94 000,00 Kč	2490	1,00	234,06 Kč
2 878 2	0	2	2	10 002	94 000,00 Kč	213	1,00	20,02 Kč
2 884 0	0	2	2	10 002	94 000,00 Kč	289	1,00	27,17 Kč
2 892 0	0	2	2	10 002	94 000,00 Kč	247	1,00	23,22 Kč
2 976 0	0	2	2	10 002	94 000,00 Kč	97	1,00	9,12 Kč
2 996 0	0	2	2	60 000	94 000,00 Kč	180	1,00	16,92 Kč
3 012 0	0	2	2	60 000	94 000,00 Kč	138	1,00	12,97 Kč
3 066 0	0	2	2	60 000	94 000,00 Kč	2192	1,00	206,05 Kč
3 075 0	0	2	2	60 000	94 000,00 Kč	2126	1,00	199,84 Kč
3 123 0	0	2	2	10 002	94 000,00 Kč	1332	1,00	125,21 Kč
3 159 0	0	2	2	60 000	94 000,00 Kč	837	1,00	78,68 Kč
					<b>89814</b>	<b>844 251,60 Kč</b>		<b>8 442,52 Kč</b>

městi	7 140 0	0	2	4	10 002	95 300,00 Kč	2142	2,00	408,27 Kč
						<b>2142</b>	<b>20 413,26 Kč</b>		<b>408,27 Kč</b>

	1 309 0	0	2	2	10 002	42 000,00 Kč	1425	1,00	59,85 Kč
	1 428 0	0	2	2	10 002	42 000,00 Kč	1713	1,00	71,95 Kč
						<b>3138</b>	<b>13 179,60 Kč</b>		<b>131,80 Kč</b>
						<b>436252</b>	<b>3 764 930,44 Kč</b>		<b>38 083,00 Kč</b>

M: \_\_\_\_\_



24547/09  
8

<b>Pozemkový fond ČR</b>	
nám:	T.G.M. 13. 800 02 Břeclav
došlo dne:	24-09-2009
č.j.:	24.969/09
k vyřízení:	<i>Da</i>
počet příloh:	<i>2, 7 příloh</i>

Výtisk č. 1

**Pozemkový fond ČR**  
zastoupený Ing. Pet  
adresa : náměstí T.C

PSČ 130 00,  
v Břeclavi

IC : 45797072, DIČ : CZ45797072  
Zapsán v obchodním rejstříku vedeném Městským soudem v Praze, odd.A, vložka 6664  
Bankovní spojení : GE Money Bank., a.s.-oblastní pobočka Brno, filiálka Hodonín,  
číslo účtu 568100514/0600.  
(dále jen "pronajímatel")  
na straně jedné

a

**Rolnická a.s. Hroznová Lhota**  
sídlo: Hroznová Lhota 410, PSČ 696 63  
IC: 65278941  
DIČ: CZ65278941

zapsaná v obchodním rejstříku vedeném Krajským soudem v Brně, odd. B, vložka 1975,  
osoba oprávněná jednat za právnickou osobu: Ing. Josef Solařík, předseda  
představenstva

(dále jen "nájemce")

- na straně druhé -

uzavírají tento

## dodatek č. 2 k nájemní smlouvě č. 52-N-06/24

### Čl. I

Smluvní strany uzavřely dne 1.8.2006 nájemní smlouvu č. 52-N-06/24 (dále jen smlouva"), ve znění pozdějších dodatků.

### Čl. II

Na základě smlouvy je nájemce povinen platit pronajímateli roční nájemné ve výši 38.083,- Kč (slovy: třicetosmtisícodesátí korun českých).

### Čl. III

1. Pozemky v k. ú. **Kněždub** uvedené v příloze č. 1a) tohoto dodatku byly na základě kupních smluv převedeny do Vašeho vlastnictví a dále pozemky v k. ú. **Tasov nad Veličkou**, uvedené v příloze č. 1b) byly převedeny do vlastnictví třetí osoby. Od právních účinků vkladu nenáleží Pozemkovému fondu ČR nájemné.

et nájemného:

ájemné po změnách

p.č.	k.ú.	poznámka	výměra (m2)	Kč/m2	nájem %	roční nájemné Kč
ha č. 1a)	Hroznová Lhota	pozemky	101064	9,73	1	9 834
		pozemky	2363	9,73	1	230
		porost			1	230
ha č. 1a)	Kněždub	pozemky	230136	7,97	1	18 342
ha č. 1a)	Kozojdky	pozemky	7595	6,13	1	466
ha č. 1a)	Tasov nad Veličkou	pozemky	89814	9,40	1	8 443
ha č. 1a)	Veselí-Předměstí	pozemky	2142	9,53	1	204
ha č. 1a)	Žeraviny	porost			1	204
		pozemky	3138	4,20	1	132
			<b>436252</b>			<b>38 083 Kč</b>

ra předpisu nájemného k 1.10.2007 z důvodu neoprávněně požadovaného nájemného:

čet ročního nájemného za období od 1.10.2006 do 30.9.2007

období	roční nájemné Kč	dnů	nájemné Kč
2006 - 31.3.2007	45 134	182	22 505
007 - 30.9.2007	38 083	183	19 094
			<b>41 599 Kč</b>

očet neoprávněně požadovaného nájemného za uplynulá období

p.č.	k.ú.	výměra (m2)	Kč/m2	nájem %	dnů	nájemné (Kč)	období
537/989	Hroznová Lhota	2658	9,73	2	164	232,4	19.10.2006-31.3.2007
2755	Hroznová Lhota	3392	9,73	1	60	54,3	31.1.2007-31.3.2007
2787/2	Hroznová Lhota	2368	9,73	1	60	37,9	31.1.2007-31.3.2007
2792	Hroznová Lhota	4951	9,73	1	60	79,2	31.1.2007-31.3.2007
2958	Hroznová Lhota	3128	9,73	1	60	50,0	31.1.2007-31.3.2007
2976	Hroznová Lhota	2097	9,73	1	60	33,5	31.1.2007-31.3.2007
3012	Hroznová Lhota	2322	9,73	1	60	37,1	31.1.2007-31.3.2007
3023	Hroznová Lhota	2754	9,73	1	60	44,0	31.1.2007-31.3.2007
3049	Hroznová Lhota	4222	9,73	1	60	67,5	31.1.2007-31.3.2007
3050/122	Hroznová Lhota	3550	9,73	1	60	56,8	31.1.2007-31.3.2007
3050/123	Hroznová Lhota	3254	9,73	1	60	52,0	31.1.2007-31.3.2007
3050/31	Hroznová Lhota	2150	9,73	1	60	34,4	31.1.2007-31.3.2007
3050/42	Hroznová Lhota	650	9,73	1	60	10,4	31.1.2007-31.3.2007
3050/98	Hroznová Lhota	22	9,73	1	60	0,4	31.1.2007-31.3.2007
580/1	Tasov nad Veličkou	3207	9,40	1	60	49,6	31.1.2007-31.3.2007
580/2	Tasov nad Veličkou	3939	9,40	1	60	60,9	31.1.2007-31.3.2007
610/1	Tasov nad Veličkou	3568	9,40	1	60	55,1	31.1.2007-31.3.2007
610/2	Tasov nad Veličkou	2916	9,40	1	60	45,1	31.1.2007-31.3.2007
610/3	Tasov nad Veličkou	1593	9,40	1	60	24,6	31.1.2007-31.3.2007
611/2	Tasov nad Veličkou	7590	9,40	1	60	117,3	31.1.2007-31.3.2007
1000	Kněždub	4320	7,97	1	60	56,6	31.1.2007-31.3.2007
1001	Kněždub	1078	7,97	1	60	14,1	31.1.2007-31.3.2007
1002	Kněždub	1079	7,97	1	60	14,1	31.1.2007-31.3.2007
1023	Kněždub	6028	7,97	1	60	79,0	31.1.2007-31.3.2007
						se snižuje o	1 306 Kč

předpis k 1.10.2007

Na základě výše vypočteného neoprávněně požadovaného nájemného se upravuje:

předpis k datu	Kč/rok	neoprávněně inkasované nájemné	na částku
1. 10. 2007	41 599	- 1 306	<b>40 293 Kč</b>



2. Pozemky p.č. KN 1091 a 1620 v k. ú. Kozojídky od počátku nenáleží do správy Pozemkového fondu ČR – viz. prohlášení o neplatnosti části nájemní smlouvy č. 52-N-06/24, jež je přílohou č. 3 tohoto dodatku.

Na základě uvedených skutečností se smluvní strany dohodly na snížení ročního nájemného od 1.10.2009 na Kč 37.257,- (slovy: třicetsedmtisícdvěstěpadesát sedm korun českých)

K 1.10.2009 je nájemce povinen zaplatit částku 37.612,- Kč (slovy: třicetsedmtisícšestsetdvanáct korun českých).

V předpisech se stanoví záporný předpis Kč 382,- (slovy: třistaosmdesát dva korun českých) – viz. příloha č. 1b).

#### Čl. IV

V nájemní smlouvě zůstávají pozemky o celkové výměře **425646 m<sup>2</sup>** – viz. příloha č. 4.

#### Čl. V

Tento dodatek nabývá platnosti dnem podpisu oběma smluvními stranami.

#### Čl. VI

Tento dodatek je vyhotoven ve čtyřech stejnopisech, z nichž každý má platnost originálu. Jeden stejnopis přebírá nájemce a ostatní jsou určeny pro pronajímatele.

#### Čl. VII

Smluvní strany po přečtení tohoto dodatku prohlašují, že s jeho obsahem souhlasí a že je shodným projevem jejich vážné a svobodné vůle, a na důkaz toho připojují své podpisy.

V Břeclavi dne 29. 9. 2009

Pozemkový fond  
České republiky  
Břeclav

.....  
Pozemkový fond České republiky  
vedoucí územního pracoviště  
Ing. Petr Klanica  
pronajímatel

.....  
Rolnická a.s. Hroznová Lhota  
Ing. Josef Solařík, předseda představenstva  
nájemce

Rolnická a.s. Hroznová Lhota  
696 63 Hroznová Lhota 410  
IČO: 65278941 DIČ: CZ65278941  
OR Krajs. soudu v Brně odd. B vl. 1975  
tel.: 518 327 127

Za správnost: Jarmila Strnadová

.....  
podpis



**Příloha č. 1 dodatku č. 2 k nájemní smlouvě č. 52-N-06/24**

1a)

- **Rolnická a.s. Hroznová Lhota**, kupní smlouva č. 1002950724, právní účinky vkladu dne 2.8.2007:

obec a kat. území	druh evidence	parcela č.	výměra m <sup>2</sup>	druh pozemku
Kněždub	pozemkový katastr	1189/7	900	neurčeno
Kněždub	pozemkový katastr	1189/22	280	neurčeno
<b>Celkem:</b>			<b>1180</b>	

Výpočet: roční nájemné – 1180 m<sup>2</sup> x 7,97 Kč/m<sup>2</sup> x 1% = 94,- Kč  
Od 2.8.2007 do 30.9.2008 (tj. 425 dní) = 109,- Kč (přeplatek – bude odečteno od dosavadního nájemného splatného k 1.10.2009)

1b)

- **Solařík Josef Ing.**, kupní smlouva č. 1020780724, právní účinky vkladu dne 20.11.2007:

obec a kat. území	druh evidence	parcela č.	výměra m <sup>2</sup>	druh pozemku
Tasov nad Veličkou	katastr nemovitostí	784	2689	orná
Tasov nad Veličkou	katastr nemovitostí	997	2023	orná
<b>Celkem:</b>			<b>4712</b>	

Výpočet: roční nájemné – 4712 m<sup>2</sup> x 9,40 Kč/m<sup>2</sup> x 1% = 443,- Kč  
Od 20.11.2007 do 30.9.2008 (tj. 315 dní) = 382,- Kč (neoprávněně inkasované nájemné – bude vráceno novému nabyvateli)

**Příloha č. 2 dodatku č. 2 k nájemní smlouvě č. 52-N-06/24**

- pozemky, které od počátku nenáleží do správy Pozemkového fondu ČR:

obec a kat. území	druh evidence	parcela č.	výměra m <sup>2</sup>	druh pozemku
Kozojídky	katastr nemovitostí	1091	2433	orná
Kozojídky	katastr nemovitostí	1620	2281	orná
<b>Celkem:</b>			<b>4714</b>	

Výpočet: roční nájemné – 4714 m<sup>2</sup> x 6,13 Kč/m<sup>2</sup> x 1% = 289,- Kč  
Z uhrazeného nájemného za období od 1.8.2006 do 30.9.2008 (tj. za 457 dní) = 362,- Kč (přeplatek – bude odečteno od dosavadního nájemného splatného k 1.10.2009)

**Nové nájemné splatné k 1.10.2009:**

38.083,- Kč (dosavadní nájemné splatné k 1.10.2009) – 109,- Kč, – 362,- Kč = 37.612,- Kč  
(slovy: třicetšedmtisícšestsetdvánáct korun českých)

**Pozemkový fond České republiky**, Sídlo: Praha 3, Husinecká 1024/11a, PSČ 130 00  
zastoupený Ing. Petrem Klanicou, vedoucím územního pracoviště PF ČR v Břeclavi  
adresa: náměstí T.G.Masaryka 13, Břeclav, 690 02  
IČ: 457 97 072, DIČ: CZ45797072  
Zapsán v obchodním rejstříku vedeném Městským soudem v Praze, odd.A, vložka 6664  
Bankovní spojení: GE Money Bank., a.s.-oblastní pobočka Brno, filiálka Hodonín,  
číslo účtu: 568100514/0600  
(dále jen "pronajímatel") -na straně jedné-

a  
**Rolnická a.s. Hroznová Lhota**  
sídlo: Hroznová Lhota 410, PSČ 696 63  
IČ: 65278941  
DIČ: CZ65278941  
zapsaná v obchodním rejstříku vedeném Krajským soudem v Brně, odd. B, vložka 1975,  
osoba oprávněná jednat za právnickou osobu ing. Josef Solařík, předseda  
představenstva  
(dále jen "nájemce") - na straně druhé -

uzavírají toto

## **prohlášení o neplatnosti části nájemní smlouvy č. 52-N-06/24**

**Pozemkový fond ČR a Rolnická a.s. Hroznová Lhota** tímto shodně prohlašují, že  
nájemní smlouva č. 52-N-06/24 uzavřená dne 1.8.2006 je neplatná v části týkající se  
nemovitostí – pozemků v k. ú. Kozojídky, p.č. KN 1091 a 1620, neboť výše uvedené  
nemovitosti obsažené v této nájemní smlouvě nenáleží do správy Pozemkového fondu ČR.

### Důvod:

s výše uvedenými nemovitostmi byl již před uzavřením uvedené nájemní smlouvy  
příslušný hospodařit Úřad pro zastupování státu ve věcech majetkových na základě  
rozhodnutí Ministerstva zemědělství – Pozemkového úřadu v Hodoníně č.j.  
2439/PÚ2004/Zá-2002.2, které nabylo právní moci dne 6.12.2004.

**Nájemní smlouva č. 52-N-06/24 tedy v předmětné části nikdy nevznikla.**

Vypořádání vzájemných závazků z předmětné části smlouvy bude provedeno v **dodatku č. 2** k nájemní smlouvě č. 52-N-06/24. Toto prohlášení je nedílnou přílohou tohoto dodatku.

V Břeclavi dne ..... 29. 9. 2009 .....

Pozemkový fond  
Česká republika

.....  
Pozemkový fond České republiky  
vedoucí územního pracoviště  
Ing. Petr Klanica  
pronajímatel

.....  
Rolnická a.s. Hroznová Lhota  
ing. Josef Solařík, předseda představenstva  
nájemce

Rolnická a.s. Hroznová Lhota  
696 63 Hroznová Lhota 410  
IČO: 65278941 DIČ: CZ65278941  
OR Krajs. soudu v Brně odd. B vl. 1975  
tel.: 518 327 127

Za správnost: Jarmila Strnadová

.....  
podpis



*Rožná 2 H*

k nájemní smlouvě č: 52N06/24 Uzavřeno: 1.8.2006 Rolnická a.s. Hroznová Lhota  
Účinná od: 1.8.2006 410  
Roční splátka: 45 134,00 Hroznová Lhota  
číslo symbol: 5210624  
datum tisku: 8.9.2009

parcela /	díl	parskup	kultura	LV	cena za ha	výměra	%	Nájem
<b>vá Lhota</b>								
256 2	0	2	2	10 002	97 300,00	2 276	1,0	221,45
259 1	0	2	2	10 002	97 300,00	2 486	1,0	241,89
300 0	0	2	2	10 002	97 300,00	3 590	1,0	349,31
537 360	0	2	4	10 002	97 300,00	84	2,0	16,35
537 532	0	2	2	10 002	97 300,00	2 110	1,0	205,30
537 633	0	2	2	10 002	97 300,00	1 323	1,0	128,73
537 736	0	2	2	10 002	97 300,00	2 006	1,0	195,18
537 767	0	2	5	10 002	97 300,00	317	1,0	30,84
537 802	0	2	4	10 002	97 300,00	1 863	2,0	362,54
537 803	0	2	4	10 002	97 300,00	416	2,0	80,95
537 871	0	2	2	10 002	97 300,00	288	1,0	28,02
831 0	0	2	2	10 002	97 300,00	801	1,0	77,94
840 0	0	2	2	10 002	97 300,00	2 852	1,0	277,50
841 0	0	2	2	10 002	97 300,00	340	1,0	33,08
950 0	0	2	2	10 002	97 300,00	1 267	1,0	123,28
951 0	0	2	2	10 002	97 300,00	1 101	1,0	107,13
1 104 85	0	2	2	10 002	97 300,00	987	1,0	96,04
1 107 1	0	2	2	10 002	97 300,00	5 268	1,0	512,58
1 113 0	0	2	2	10 002	97 300,00	4 717	1,0	458,96
1 119 0	0	2	2	10 002	97 300,00	5 182	1,0	504,21
1 122 0	0	2	2	10 002	97 300,00	4 821	1,0	469,08
1 283 0	0	2	7	10 002	97 300,00	1 209	1,0	117,64
1 499 95	0	2	7	10 002	97 300,00	907	1,0	88,25
1 886 81	0	2	2	10 002	97 300,00	1 312	1,0	127,66
2 227 0	0	2	2	10 002	97 300,00	2 003	1,0	194,89
2 310 0	0	2	2	10 002	97 300,00	3 507	1,0	341,23
2 380 94	0	2	2	10 002	97 300,00	406	1,0	39,50
2 380 167	0	2	2	10 002	97 300,00	1 463	1,0	142,35
2 380 168	0	2	2	10 002	97 300,00	800	1,0	77,84
2 380 169	0	2	2	10 002	97 300,00	1 276	1,0	124,15
2 380 206	0	2	2	10 002	97 300,00	1 562	1,0	151,98
2 380 223	0	2	2	10 002	97 300,00	1 760	1,0	171,25
2 380 243	0	2	2	10 002	97 300,00	86	1,0	8,37
2 380 244	0	2	2	10 002	97 300,00	3 691	1,0	359,13
2 380 346	0	2	2	10 002	97 300,00	4 394	1,0	427,54
2 380 563	0	2	2	10 002	97 300,00	1 082	1,0	105,28
2 380 565	0	2	2	10 002	97 300,00	1 471	1,0	143,13
2 380 566	0	2	2	10 002	97 300,00	1 031	1,0	100,32
2 380 593	0	2	2	10 002	97 300,00	4 679	1,0	455,27
2 380 649	0	2	2	10 002	97 300,00	2 087	1,0	203,07
2 380 759	0	2	2	10 002	97 300,00	506	1,0	49,23
2 380 766	0	2	2	10 002	97 300,00	358	1,0	34,83
2 431 0	0	2	2	10 002	97 300,00	593	1,0	57,70
2 509 0	0	2	2	10 002	97 300,00	551	1,0	53,61
2 540 0	0	2	2	10 002	97 300,00	525	1,0	51,08
2 541 0	0	2	2	10 002	97 300,00	172	1,0	16,74
3 184 0	0	2	2	10 002	97 300,00	1 082	1,0	105,28
3 253 0	0	2	2	10 002	97 300,00	1 899	1,0	184,77
3 277 0	0	2	2	10 002	97 300,00	458	1,0	44,56
3 347 0	0	2	2	10 002	97 300,00	1 323	1,0	128,73
3 348 0	0	2	2	10 002	97 300,00	1 026	1,0	99,83
3 371 0	0	2	2	10 002	97 300,00	878	1,0	85,43
3 381 0	0	2	2	10 002	97 300,00	944	1,0	91,85
3 391 0	0	2	2	10 002	97 300,00	1 175	1,0	114,33
3 402 0	0	2	2	10 002	97 300,00	1 087	1,0	105,77

nájemní smlouvě č: 52N06/24  
 5210624  
 8.9.2009

Uzavřeno: 1.8.2006  
 Účinná od: 1.8.2006  
 Roční splátka: 45 134,00

Rolnická a.s. Hroznová Lhota  
 410  
 Hroznová Lhota

parcela /	díl	parskup	kultura	LV	cena za ha	výměra	%	Nájem
3 427 0	0	2	2	10 002	97 300,00	255	1,0	24,81
3 428 0	0	2	2	10 002	97 300,00	249	1,0	24,23
3 451 0	0	2	2	10 002	97 300,00	5 260	1,0	511,80
3 461 0	0	2	2	10 002	97 300,00	2 601	1,0	253,08
3 569 9	0	2	2	10 002	97 300,00	699	1,0	68,01
3 569 10	0	2	2	10 002	97 300,00	672	1,0	65,39
3 569 17	0	2	2	10 002	97 300,00	708	1,0	68,89
3 572 3	0	2	2	10 002	97 300,00	186	1,0	18,10
3 592 10	0	2	2	10 002	97 300,00	240	1,0	23,35
3 593 2	0	2	2	10 002	97 300,00	92	1,0	8,95
3 885 0	0	2	2	10 002	97 300,00	350	1,0	34,05
4 489 0	0	2	7	10 002	97 300,00	717	1,0	69,76
					<b>1 006 344,71 Kč</b>	<b>103 427</b>		<b>10 293,37</b>

186 0	0	5	0	10 002	79 700,00	1 687	1,0	134,45
194 0	0	5	0	10 002	79 700,00	1 687	1,0	134,45
210 0	0	5	0	10 002	79 700,00	1 654	1,0	131,82
267 2	0	5	0	10 002	79 700,00	1 079	1,0	86,00
268 2	0	5	0	10 002	79 700,00	2 172	1,0	173,11
275 6	0	5	0	10 002	79 700,00	1 191	1,0	94,92
299 0	0	5	0	10 002	79 700,00	1 687	1,0	134,45
300 0	0	5	0	10 002	79 700,00	1 716	1,0	136,77
301 1	0	5	0	10 002	79 700,00	827	1,0	65,91
301 2	0	5	0	10 002	79 700,00	827	1,0	65,91
407 0	0	5	0	10 002	79 700,00	1 651	1,0	131,58
461 0	0	5	0	10 002	79 700,00	2 045	1,0	162,99
464 2	0	5	0	10 002	79 700,00	7 149	1,0	569,78
471 2	0	5	0	10 002	79 700,00	3 550	1,0	282,94
489 0	0	5	0	10 002	79 700,00	2 669	1,0	212,72
568 0	0	5	0	10 002	79 700,00	1 360	1,0	108,39
584 0	0	5	0	10 002	79 700,00	1 507	1,0	120,11
643 1	0	5	0	10 002	79 700,00	1 306	1,0	104,09
729 1	0	5	2	10 002	79 700,00	1 964	1,0	156,53
753 0	0	5	0	10 002	79 700,00	1 964	1,0	156,53
757 0	0	5	0	10 002	79 700,00	2 722	1,0	216,94
782 0	0	5	0	10 002	79 700,00	2 720	1,0	216,78
811 0	0	5	0	10 002	79 700,00	2 425	1,0	193,27
843 0	0	5	0	10 002	79 700,00	2 425	1,0	193,27
944 0	0	5	0	10 002	79 700,00	1 726	1,0	137,56
946 0	0	5	0	10 002	79 700,00	1 726	1,0	137,56
959 2	0	5	0	10 002	79 700,00	2 482	1,0	197,82
960 2	0	5	0	10 002	79 700,00	2 482	1,0	197,82
961 1	0	5	0	10 002	79 700,00	1 686	1,0	134,37
972 0	0	5	0	10 002	79 700,00	1 686	1,0	134,37
973 0	0	5	0	10 002	79 700,00	1 856	1,0	147,92
1 111 0	0	5	0	10 002	79 700,00	1 856	1,0	147,92
1 180 15	0	5	0	10 002	79 700,00	1 845	1,0	147,05
1 198 9	0	5	0	10 002	79 700,00	1 845	1,0	147,05
1 206 30	0	5	2	10 002	79 700,00	435	1,0	34,67
1 254 0	0	5	0	10 002	79 700,00	435	1,0	34,67
1 316 0	0	5	0	10 002	79 700,00	1 425	1,0	113,57
1 399 0	0	5	0	10 002	79 700,00	1 425	1,0	113,57
1 402 0	0	5	0	10 002	79 700,00	4 841	1,0	385,83
1 403 0	0	5	0	10 002	79 700,00	4 841	1,0	385,83
1 522 0	0	5	0	10 002	79 700,00	2 225	1,0	177,33
						2 225	1,0	177,33
						1 600	1,0	127,52
						1 600	1,0	127,52
						4 458	1,0	355,30
						5 960	1,0	475,01
						2 000	1,0	159,40
						2 395	1,0	190,88
						3 708	1,0	295,53
						1 629	1,0	129,83
						1 931	1,0	153,90
						536	1,0	42,72
						1 924	1,0	153,34



územní smlouvě č: 52N06/24  
 symbol: 5210624  
 číslo: 8.9.2009

Uzavřeno: 1.8.2006  
 Účinná od: 1.8.2006  
 Roční splátka: 45 134,00

Rolnická a.s. Hroznová Lhota  
 410  
 Hroznová Lhota

parcela /	díl	parskup	kultura	LV	cena za ha	výměra	%	Nájem
4 742 0	0	5	0	10 002	79 700,00	3 316	1,0	264,29
4 747 0	0	5	0	10 002	79 700,00	1 212	1,0	96,60
4 758 0	0	5	0	10 002	79 700,00	676	1,0	53,88
4 794 3	0	5	0	10 002	79 700,00	3 200	1,0	255,04
5 624 0	0	5	0	10 002	79 700,00	989	1,0	78,82
5 766 1	0	5	0	10 002	79 700,00	7 143	1,0	569,30
5 766 2	0	5	0	10 002	79 700,00	5 286	1,0	421,29
5 767 4	0	5	0	10 002	79 700,00	3 197	1,0	254,80
5 803 1	0	5	0	10 002	79 700,00	6 590	1,0	525,22
5 803 2	0	5	0	10 002	79 700,00	3 899	1,0	310,75
5 963 0	0	5	0	10 002	79 700,00	1 201	1,0	95,72
6 074 0	0	5	0	10 002	79 700,00	1 120	1,0	89,26
6 351 0	0	5	0	10 002	79 700,00	988	1,0	78,74
6 352 0	0	5	0	10 002	79 700,00	3 411	1,0	271,86
6 613 0	0	5	0	10 002	79 700,00	766	1,0	61,05
					<b>1 824 779,32 Kč</b>	<b>228 956</b>		<b>18 247,81</b>

dky	1 164 0	0	2	2	10 002	61 300,00	2 881	1,0	176,61
						<b>17 660,53 Kč</b>	<b>2 881</b>		<b>176,61</b>

parcela /	díl	parskup	kultura	LV	cena za ha	výměra	%	Nájem
344 17	0	2	2	10 002	94 000,00	2 994	1,0	281,44
344 19	0	2	2	10 002	94 000,00	2 854	1,0	268,28
348 3	0	2	2	10 002	94 000,00	3 014	1,0	283,32
348 4	0	2	2	10 002	94 000,00	2 056	1,0	193,26
360 2	0	2	2	10 002	94 000,00	640	1,0	60,16
361 1	0	2	2	10 002	94 000,00	2 127	1,0	199,94
361 2	0	2	2	10 002	94 000,00	2 949	1,0	277,21
382 2	0	2	2	10 002	94 000,00	2 546	1,0	239,32
472 71	0	2	2	10 002	94 000,00	4 744	1,0	445,94
495 0	0	2	2	10 002	94 000,00	315	1,0	29,61
545 0	0	2	2	10 002	94 000,00	1 090	1,0	102,46
564 0	0	2	2	10 002	94 000,00	1 190	1,0	111,86
572 1	0	2	2	10 002	94 000,00	1 190	1,0	111,86
583 2	0	2	2	10 002	94 000,00	2 881	1,0	270,81
588 1	0	2	2	10 002	94 000,00	2 881	1,0	270,81
619 1	0	2	2	10 002	94 000,00	3 380	1,0	317,72
619 2	0	2	2	10 002	94 000,00	3 380	1,0	317,72
619 4	0	2	2	10 002	94 000,00	3 380	1,0	317,72
636 6	0	2	2	10 002	94 000,00	3 380	1,0	317,72
636 13	0	2	2	10 002	94 000,00	3 380	1,0	317,72
641 1	0	2	2	10 002	94 000,00	3 256	1,0	306,06
1 285 2	0	2	2	10 002	94 000,00	3 256	1,0	306,06
1 298 1	0	2	7	10 002	94 000,00	3 689	1,0	346,77
1 300 7	0	2	2	10 002	94 000,00	3 689	1,0	346,77
1 966 6	0	2	2	10 002	94 000,00	2 721	1,0	255,77
1 967 6	0	2	2	10 002	94 000,00	2 721	1,0	255,77
1 974 7	0	2	2	10 002	94 000,00	2 721	1,0	255,77
1 989 0	0	2	2	10 002	94 000,00	1 811	1,0	170,23
1 991 0	0	2	2	10 002	94 000,00	1 811	1,0	170,23
2 334 0	0	2	2	10 002	94 000,00	1 811	1,0	170,23
2 364 3	0	2	2	10 002	94 000,00	2 009	1,0	188,85
2 524 1	0	2	2	10 002	94 000,00	2 009	1,0	188,85
2 739 0	0	2	7	60 000	94 000,00	2 009	1,0	188,85
						1 954	1,0	183,68
						1 954	1,0	183,68
						1 954	1,0	183,68
						5 257	1,0	494,16
						2 664	1,0	250,42
						2 664	1,0	250,42
						1 055	1,0	99,17
						1 055	1,0	99,17
						1 572	1,0	147,77
						1 572	1,0	147,77
						358	1,0	33,65
						563	1,0	52,92
						563	1,0	52,92
						2 315	1,0	217,61
						2 315	1,0	217,61
						1 014	1,0	95,32
						1 014	1,0	95,32
						2 991	1,0	281,15
						2 991	1,0	281,15
						2 708	1,0	254,55
						2 708	1,0	254,55
						2 952	1,0	277,49
						2 952	1,0	277,49
						1 228	1,0	115,43
						1 228	1,0	115,43
						2 064	1,0	194,02
						2 064	1,0	194,02



k nájemní smlouvě č: 52N06/24  
 5210624  
 8.9.2009

Uzavřeno: 1.8.2006  
 Účinná od: 1.8.2006  
 Roční splátka: 45 134,00  
 410  
 Hroznová Lhota

číslo:  
 příjmu:

parcela /	díl	parskup	kultura	LV	cena za ha	výměra	%	Nájem
1 554 0	0	5	0	10 002	79 700,00	1 050	1,0	83,69
1 619 0	0	5	0	10 002	79 700,00	1 946	1,0	155,10
1 620 0	0	5	0	10 002	79 700,00	1 874	1,0	149,36
1 622 1	0	5	0	10 002	79 700,00	874	1,0	69,66
1 622 2	0	5	0	10 002	79 700,00	874	1,0	69,66
1 677 0	0	5	0	10 002	79 700,00	2 115	1,0	168,57
2 055 0	0	5	0	10 002	79 700,00	1 737	1,0	138,44
2 056 0	0	5	0	10 002	79 700,00	1 489	1,0	118,67
2 278 0	0	5	0	10 002	79 700,00	1 014	1,0	80,82
2 280 2	0	5	0	10 002	79 700,00	1 000	1,0	79,70
2 307 0	0	5	0	10 002	79 700,00	1 208	1,0	96,28
2 478 0	0	5	0	10 002	79 700,00	1 208	1,0	179,72
2 768 2	0	5	2	10 002	79 700,00	2 255	1,0	284,53
2 795 4	0	5	2	10 002	79 700,00	3 570	1,0	125,21
2 795 5	0	5	0	10 002	79 700,00	1 571	1,0	128,32
2 820 4	0	5	0	10 002	79 700,00	1 610	1,0	90,78
2 820 7	0	5	0	10 002	79 700,00	1 139	1,0	67,59
2 839 2	0	5	0	10 002	79 700,00	848	1,0	130,63
2 920 1	0	5	0	10 002	79 700,00	1 639	1,0	397,94
2 920 2	0	5	2	10 002	79 700,00	4 993	1,0	164,42
2 929 1	0	5	0	10 002	79 700,00	2 063	1,0	164,90
2 929 3	0	5	0	10 002	79 700,00	2 069	1,0	149,76
3 063 0	0	5	0	10 002	79 700,00	1 879	1,0	108,63
3 077 0	0	5	0	10 002	79 700,00	1 363	1,0	228,50
3 153 0	0	5	0	10 002	79 700,00	2 867	1,0	71,97
3 173 0	0	5	0	10 002	79 700,00	903	1,0	69,66
3 174 0	0	5	0	10 002	79 700,00	874	1,0	85,68
3 176 0	0	5	0	10 002	79 700,00	1 075	1,0	136,45
3 268 0	0	5	0	10 002	79 700,00	1 712	1,0	129,27
3 336 1	0	5	0	10 002	79 700,00	1 622	1,0	80,74
3 336 2	0	5	0	10 002	79 700,00	1 013	1,0	82,25
3 408 1	0	5	0	10 002	79 700,00	1 032	1,0	81,61
3 408 2	0	5	0	10 002	79 700,00	1 024	1,0	24,71
3 442 0	0	5	0	10 002	79 700,00	310	1,0	50,13
3 458 0	0	5	0	10 002	79 700,00	629	1,0	352,03
3 496 0	0	5	0	10 002	79 700,00	4 417	1,0	157,97
3 507 0	0	5	0	10 002	79 700,00	1 982	1,0	139,87
3 539 0	0	5	0	10 002	79 700,00	1 755	1,0	261,73
3 551 0	0	5	0	10 002	79 700,00	3 284	1,0	91,42
3 570 0	0	5	0	10 002	79 700,00	1 147	1,0	427,67
3 588 0	0	5	0	10 002	79 700,00	5 366	1,0	382,40
3 671 0	0	5	0	10 002	79 700,00	4 798	1,0	124,73
3 707 0	0	5	0	10 002	79 700,00	1 565	1,0	237,90
3 757 0	0	5	0	10 002	79 700,00	2 985	1,0	58,50
3 761 0	0	5	0	10 002	79 700,00	734	1,0	122,10
3 798 0	0	5	0	10 002	79 700,00	1 532	1,0	84,00
3 817 0	0	5	0	10 002	79 700,00	1 054	1,0	160,28
3 853 0	0	5	0	10 002	79 700,00	2 011	1,0	83,69
3 854 1	0	5	0	10 002	79 700,00	1 050	1,0	66,23
3 978 0	0	5	0	10 002	79 700,00	831	1,0	84,56
4 210 0	0	5	0	10 002	79 700,00	1 061	1,0	124,97
4 277 0	0	5	0	10 002	79 700,00	1 568	1,0	42,72
4 278 0	0	5	0	10 002	79 700,00	536	1,0	56,75
4 331 0	0	5	0	10 002	79 700,00	712	1,0	167,93
4 334 0	0	5	0	10 002	79 700,00	2 107	1,0	17,22
4 335 0	0	5	0	10 002	79 700,00	216	1,0	13,15
4 337 0	0	5	0	10 002	79 700,00	165	1,0	126,56
					79 700,00	1 588	1,0	

Dohoda k nájemní smlouvě č: 52N06/24  
 Uzavřeno: 1.8.2006  
 Rolnická a.s. Hroznová Lhota  
 Variabilní symbol: 5210624  
 Účinná od: 1.8.2006  
 410  
 Datum tisku: 8.9.2009  
 Roční splátka: 45 134,00  
 Hroznová Lhota

parcely	parcela /	díl	parskup	kultura	LV	cena za ha	výměra	%	Nájem
	2 745 0	0	2	7	60 000	94 000,00	2 490	1,0	234,06
	2 878 2	0	2	2	10 002	94 000,00	213	1,0	20,02
	2 884 0	0	2	2	10 002	94 000,00	289	1,0	27,17
	2 892 0	0	2	2	10 002	94 000,00	247	1,0	23,22
	2 976 0	0	2	2	10 002	94 000,00	97	1,0	9,12
	2 996 0	0	2	2	10 002	94 000,00	180	1,0	16,92
	3 012 0	0	2	2	10 002	94 000,00	138	1,0	12,97
	3 066 0	0	2	2	10 002	94 000,00	2 192	1,0	206,05
	3 075 0	0	2	2	10 002	94 000,00	2 126	1,0	199,84
	3 123 0	0	2	2	10 002	94 000,00	1 332	1,0	125,21
	3 159 0	0	2	2	10 002	94 000,00	837	1,0	78,68
						<b>799 958,80 Kč</b>	<b>85 102</b>		<b>7 999,61</b>
<b>Veselí-Předměstí</b>									
	7 140 0	0	2	4	10 002	95 300,00	2 142	2,0	408,27
						<b>20 413,26 Kč</b>	<b>2 142</b>		<b>408,27</b>
<b>Žeraviny</b>									
	1 309 0	0	2	2	10 002	42 000,00	1 425	1,0	59,85
	1 428 0	0	2	2	10 002	42 000,00	1 713	1,0	71,95
						<b>13 179,60 Kč</b>	<b>3 138</b>		<b>131,80</b>
<b>CELKEM:</b>						<b>3 682 336,22 Kč</b>	<b>425 646</b>		<b>37 257 Kč</b>





Příloha č. 2)

ob. Veselí-Předměstí

106

(2)

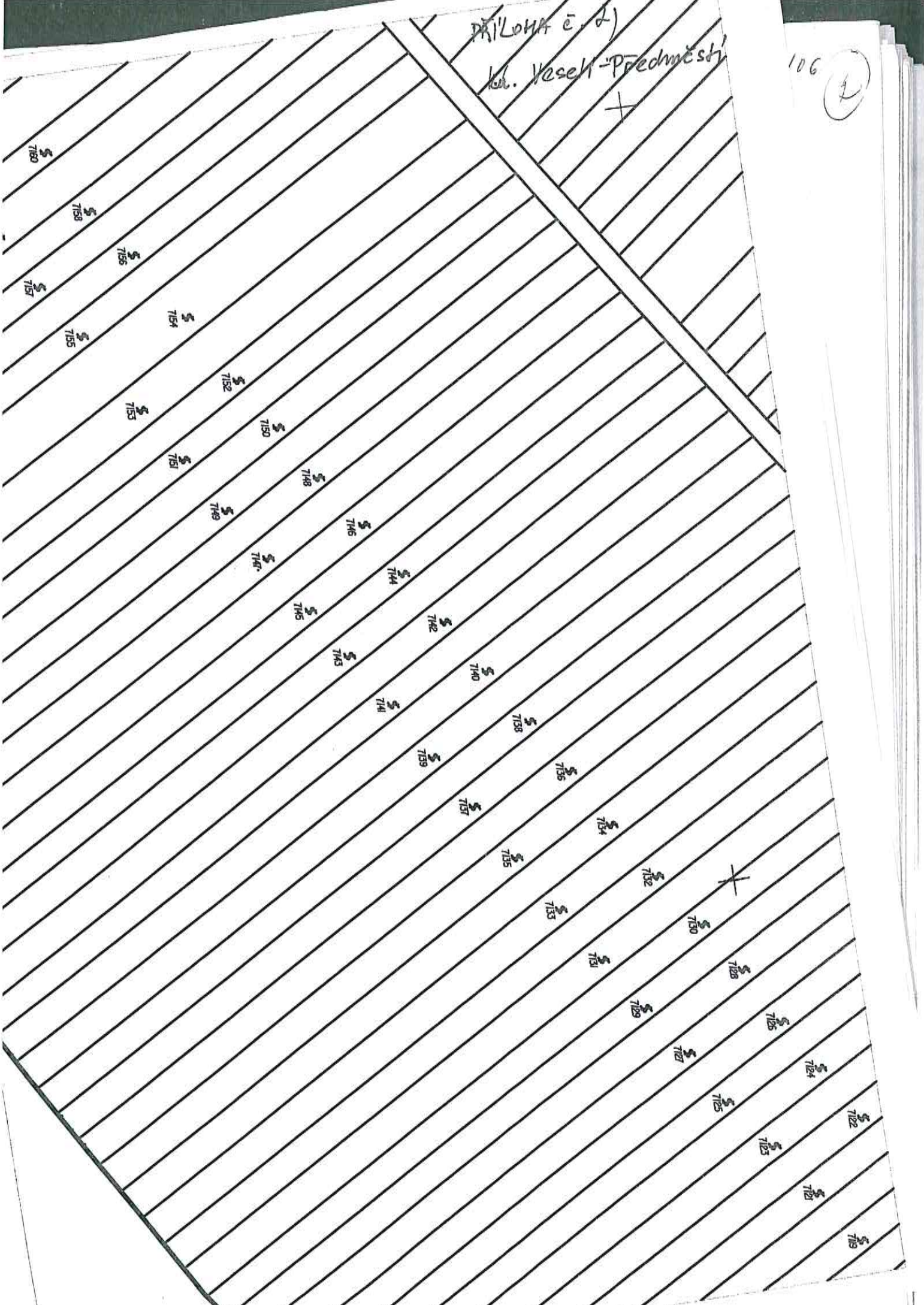

Fleky

1149

1151

k.ú. Žeraviny

1146

1154

1182

517

1309

1308

1307

1306

1305

1304

1303

7/06

2

...mapy\vektor\3706\3706-089.rdl 26.07.2006 11:31:04