

Výpočet nájmu pro smlouvu č. 626N05/39

Datum tisku: 23.3.2017

Spočítáno ke dni: 1.10.2017

| Parcela / Díl | Skup. | Výměra [m2] | Datum přidání | Datum vydání | Počet dní | Nájem |
|--------------------------|-------|----------------|---------------|--------------|-----------|------------------|
| Vydané parcely | | | | | | |
| Bezděz | | | | | | |
| 468 4 0 | 2 | 19 897 | 1.11.2007 | 3.2.2017 | 125 | 635,61 |
| 648 1 0 | 2 | 76 551 | 16.10.2014 | 3.2.2017 | 125 | 2 445,44 |
| 648 8 0 | 2 | 11 047 | 16.10.2014 | 3.2.2017 | 125 | 352,90 |
| 714 17 0 | 2 | 23 381 | 20.3.2014 | 3.2.2017 | 125 | 746,91 |
| 726 2 0 | 2 | 1 533 | 20.3.2014 | 1.2.2016 | -243 | -95,20 |
| | | | | | | 4 085,66 |
| 132 409 | | | | | | 4 085,66 |
| Stávající parcely | | | | | | |
| Bezděz | | | | | | |
| 468 4 | 2 | 19 080 | 3.2.2017 | | 240 | 1 170,27 |
| 570 2 0 | 2 | 2 797 | 16.10.2014 | | 365 | 313,21 |
| 648 1 | 2 | 75 028 | 3.2.2017 | | 240 | 4 601,83 |
| 648 8 | 2 | 10 659 | 3.2.2017 | | 240 | 653,77 |
| 696 1 0 | 2 | 50 041 | 16.10.2014 | | 365 | 4 667,82 |
| 696 19 0 | 2 | 48 827 | 16.10.2014 | | 365 | 4 554,58 |
| 714 17 | 2 | 25 021 | 3.2.2017 | | 240 | 1 534,66 |
| 714 27 0 | 2 | 4 532 | 16.10.2014 | | 365 | 422,74 |
| 840 1 0 | 2 | 65 056 | 20.3.2014 | | 365 | 6 068,42 |
| 912 1 0 | 2 | 40 087 | 14.5.2012 | | 365 | 4 488,94 |
| 998 0 0 | 2 | 2 553 | 14.5.2012 | | 365 | 285,88 |
| | | | | | | 28 762,11 |
| 343 681 | | | | | | 28 762,11 |
| 343 681 | | | | | | 28 762,11 |
| CELKEM: | | 476 090 | | | | 32 847,76 |

Příloha k nájemní smlouvě č. 626N05/39

ZEP s. r. o.

Variabilní symbol: 62610539

Uzavřeno: 24.8.2005

Roční nájem:

Bezděz 127

Datum tisku: 23.3.2017

Účinná od: 1.10.2005

32 908 Kč

Doksy

| Katastr | Parcela | / | Díl | Skup. | Kultura | Číslo LV | Cena za ha [Kč] | Výměra [m2] | % | Nájem [Kč] |
|------------------|---------|----|-----|-------|---------|----------|--------------------|----------------|-----|------------------|
| Bezděz | | | | | | | | | | |
| | 468 | 4 | 0 | 2 | 2 | 10 002 | 42 400 | 19 080 | 2,2 | 1 779,78 |
| nově z p.č.570/1 | 570 | 2 | 0 | 2 | 7 | 10 002 | 50 900 | 2 797 | 2,2 | 313,21 |
| | 648 | 1 | 0 | 2 | 2 | 10 002 | 42 400 | 75 028 | 2,2 | 6 998,61 |
| | 648 | 8 | 0 | 2 | 2 | 10 002 | 42 400 | 10 659 | 2,2 | 994,27 |
| nově z p.č.696/1 | 696 | 1 | 0 | 2 | 2 | 10 002 | 42 400 | 50 041 | 2,2 | 4 667,82 |
| nově z p.č.696/1 | 696 | 19 | 0 | 2 | 2 | 10 002 | 42 400 | 48 827 | 2,2 | 4 554,58 |
| | 714 | 17 | 0 | 2 | 2 | 10 002 | 42 400 | 25 021 | 2,2 | 2 333,96 |
| nově z p.č.714/1 | 714 | 27 | 0 | 2 | 2 | 10 002 | 42 400 | 4 532 | 2,2 | 422,74 |
| úprav.Z.EVIDENC | 840 | 1 | 0 | 2 | 2 | 10 002 | 42 400 | 65 056 | 2,2 | 6 068,42 |
| | 912 | 1 | 0 | 2 | 2 | 10 002 | 50 900 | 40 087 | 2,2 | 4 488,94 |
| | 998 | 0 | 0 | 2 | 7 | 10 002 | 50 900 | 2 553 | 2,2 | 285,88 |
| | | | | | | | | 343 681 | | 32 908,21 |
| CELKEM: | | | | | | | | 343 681 | | 32 908 Kč |

VÝPIS Z KATASTRU NEMOVITOSTÍ - KatastrNVF

k datu: 1.3.2017

23.3.2017 13:15:38

Informace o parcele

| | | | |
|-------------------|--|------------------|---|
| Okres | Česká Lípa | Obec | Bezděz |
| Katastrální území | 603686 Bezděz | | |
| Parcela | 468/4 (3.2.2017) | | |
| Výměra | 19080 m ² | | |
| Druh pozemku | orná půda | | |
| Řízení | Z-31/2017 Řízení ukončeno | Parcelní skupina | Katastr nemovitostí - pozemkové |
| Ochrana pozemku | zemědělský půdní fond (3.2.2017) | | |
| BPEJ | Kód:53114,Výměra bon.Dílu:16175 m ² Kód:53151,Výměra bon.Dílu:1507 m ² Kód:54077,Výměra bon.Dílu:1398 m ² | | |
| Mapový list | KMD | | |
| LV | Název | Podíl | Typ práv. vztahu |
| 10002 | Státní pozemkový úřad, Cast obce:Žižkov Husinecká 1024/11a-Praha, 13000 | 1/1 | Příslušnost hospodařit s majetkem státu |
| | Česká republika | 1/1 | Vlastnické právo |

Jiné právní vztahy k pozemku

| | |
|-----------------------|--|
| Řízení | Z-31/2017 Řízení ukončeno |
| Název právního vztahu | Změna výměr obnovou operátu |
| Povinnost k parcele | Parcelní číslo: 468/4, Parcelní skupina:2, na KÚ:603686-Bezděz |

Informace o parcele

| | | | |
|-------------------|---|------------------|---|
| Okres | Česká Lípa | Obec | Bezděz |
| Katastrální území | 603686 Bezděz | | |
| Parcela | 648/8 (3.2.2017) | | |
| Výměra | 10659 m ² | | |
| Druh pozemku | orná půda | | |
| Řízení | Z-31/2017 Řízení ukončeno | Parcelní skupina | Katastr nemovitostí - pozemkové |
| Ochrana pozemku | zemědělský půdní fond (3.2.2017) | | |
| BPEJ | Kód:53101,Výměra bon.Dílu:10659 m ² | | |
| Mapový list | KMD | | |
| LV | Název | Podíl | Typ práv. vztahu |
| 10002 | Státní pozemkový úřad, Cast obce:Žižkov Husinecká 1024/11a-Praha, 13000 | 1/1 | Příslušnost hospodařit s majetkem státu |
| | Česká republika | 1/1 | Vlastnické právo |

Jiné právní vztahy k pozemku

| | |
|-----------------------|--|
| Řízení | Z-31/2017 Řízení ukončeno |
| Název právního vztahu | Změna výměr obnovou operátu |
| Povinnost k parcele | Parcelní číslo: 648/8, Parcelní skupina:2, na KÚ:603686-Bezděz |

Informace o parcele

| | | | |
|-------------------|--|------------------|---|
| Okres | Česká Lípa | Obec | Bezděz |
| Katastrální území | 603686 Bezděz | | |
| Parcela | 648/1 (3.2.2017) | | |
| Výměra | 75028 m ² | | |
| Druh pozemku | orná půda | | |
| Řízení | Z-31/2017 Řízení ukončeno | Parcelní skupina | Katastr nemovitostí - pozemkové |
| Ochrana pozemku | zemědělský půdní fond (3.2.2017) | | |
| BPEJ | Kód:51602,Výměra bon.Dílu:120 m ² Kód:51700,Výměra bon.Dílu:20559 m ² Kód:53101,Výměra bon.Dílu:54201 m ² Kód:53151,Výměra bon.Dílu:148 m ² | | |
| Mapový list | KMD | | |
| LV | Název | Podíl | Typ práv. vztahu |
| 10002 | Státní pozemkový úřad, Cast obce:Žižkov Husinecká 1024/11a-Praha, 13000 | 1/1 | Příslušnost hospodařit s majetkem státu |
| | Česká republika | 1/1 | Vlastnické právo |

Jiné právní vztahy k pozemku

Řízení Z-31/2017 Řízení ukončeno
 Název právního vztahu Změna výměr obnovou operátu
 Povinnost k parcele Parcelní číslo: 648/1, Parcelní skupina:2, na KÚ:603686-Bezděz

Informace o parcele

| | | | | |
|-------------------|--|------------------|---------------------------------|--------------------------|
| Okres | Česká Lípa | Obec | Bezděz | |
| Katastrální území | 603686 Bezděz | | | |
| Parcela | 714/17 (3.2.2017) | | | |
| Výměra | 25021 m ² | | | |
| Druh pozemku | orná půda | Parcelní skupina | Katastr nemovitostí - pozemkové | |
| Řízení | Z-31/2017 Řízení ukončeno | | | |
| Ochrana pozemku | zemědělský půdní fond (3.2.2017) | | | |
| BPEJ | Kód:51700,Výměra bon.Dílu:25021 m ² | | | |
| Mapový list | KMD | Podíl | | Typ práv. vztahu |
| LV | Název | | | Příslušnost hospodařit s |
| 10002 | Státní pozemkový úřad, Cast obce:Žižkov Husinecká 1024/11a-Praha, 130001/1 | | | majetkem státu |
| | Česká republika | 1/1 | | Vlastnické právo |

Jiné právní vztahy k pozemku

Řízení Z-31/2017 Řízení ukončeno
 Název právního vztahu Změna výměr obnovou operátu
 Povinnost k parcele Parcelní číslo: 714/17, Parcelní skupina:2, na KÚ:603686-Bezděz

| | |
|--------------------------------|--------|
| Počet parcel | 4 |
| Výměra celkem[m ²] | 129788 |

k.ú. / Buzdět

462/4

648/2

648/1

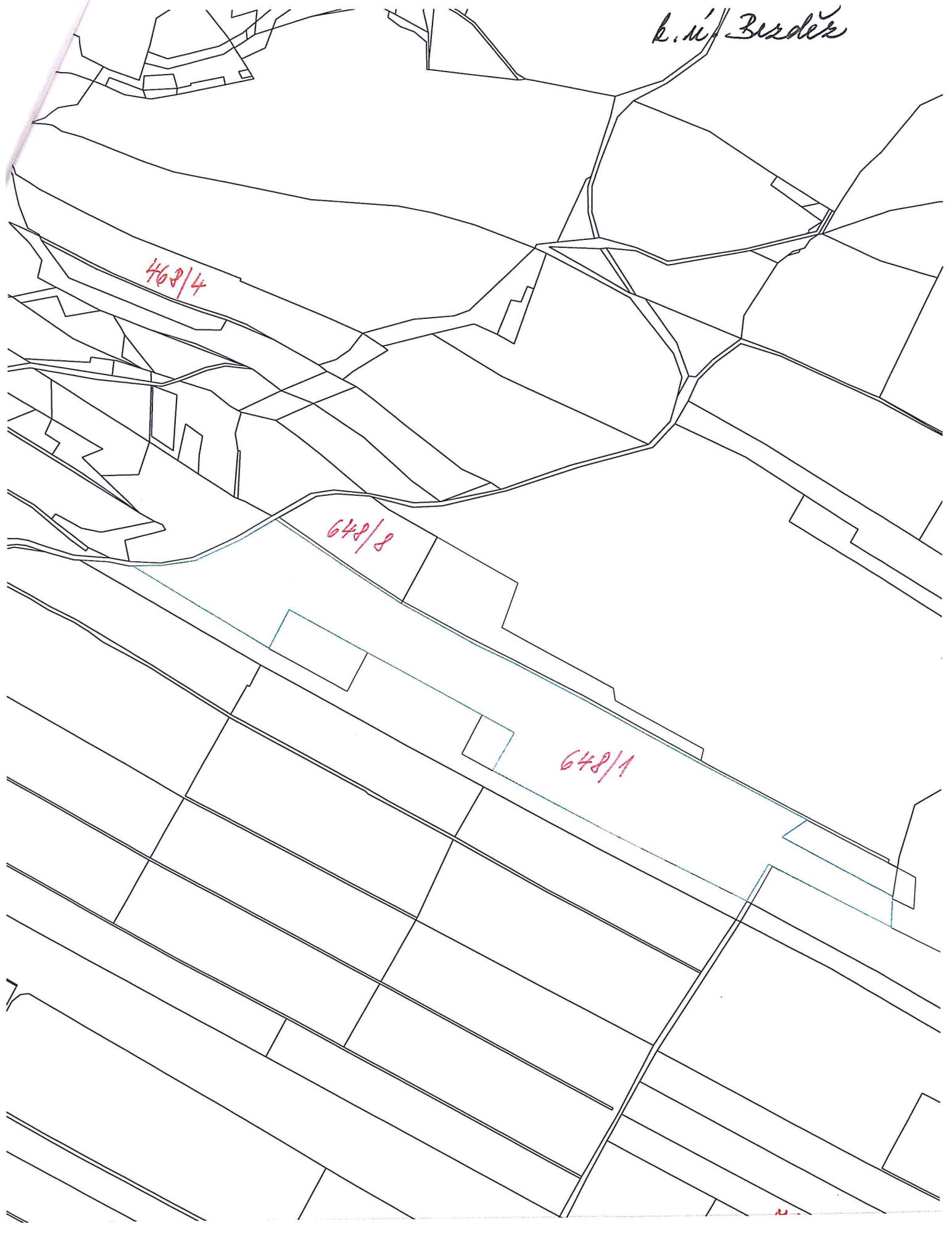

k. n. Bledix

648/11

714/17

