

Právní úkon  
provedený  
notářem  
Mgr. Jindřichem  
Křížem  
Mgr. Jindřichem  
Křížem  
Mgr. Jindřichem  
Křížem

Výtisk č. 2

**Pozemkový fond České republiky** Sídlo: Praha 3, Husinecká 1024/11a, PSČ 130 00,  
zastoupený Ing. Petrem Klanicou ,vedoucím územního pracoviště PF ČR v Břeclavi  
adresa : náměstí T.G.Masaryka 13, Břeclav, PSČ : 690 02

IČ : 45797072, DIČ : CZ45797072

Zapsán v obchodním rejstříku vedeném Městským soudem v Praze,odd.A, vložka 6664  
Bankovní spojení :GE Money Bank.,a.s.-oblastní pobočka Brno, filiálka Břeclav,  
číslo účtu

(dále jen "pronajímatel")

na straně jedné

**a**

**Klas-družstvo Starovičky, IČO 49434632**, sídlo Starovičky, PSČ 693 01

Zapsáno v obchodním rejstříku vedeném Krajským obchodním soudem v Brně, oddíl Dr,  
vložka 2499, oprávněná osoba jednat za právnickou osobu: předseda družstva Vlastimil Ráb a  
členka představenstva Miluše Vinterlíková

(dále jen "nájemce")

- na straně druhé -

uzavírají tento

## **dodatek č. 6 k nájemní smlouvě č. 304-N-04/59**

### **Čl. I**

Smluvní strany uzavřely dne 11.5.2004 nájemní smlouvu č. 304-N-04/59 (dále jen "smlouva"), ve znění pozdějších dodatků.

### **Čl. II**

Na základě smlouvy je nájemce povinen platit pronajímateli roční nájemné ve výši 82.343,- Kč (slovy: osmdesátdvatisícifistačtyřicetřetí korun českých).

### **Čl. III**

Smluvní strany se dohodly na tom, že nájemné specifikované v č. II tohoto dodatku bude zvýšeno z důvodu r o z š í ř e n í předmětu nájmu od 1.8.2006 o pozemky uvedené v příloze č. 1 tohoto dodatku na částku 82.522,- Kč (slovy: osmdesátdvatisícipěsetdvacetdva korun českých)

K 1.10.2006 je nájemce povinen zaplatit částku 82.496,- Kč (slovy: osmdesátdvatisícčtyřistadevadesátšest korun českých) – viz. příloha č. 2.

#### Čl. IV

Tento dodatek nabývá platnosti a účinnosti dnem podpisu oběma smluvními stranami.

#### Čl. V

Tento dodatek je vyhotoven ve čtyřech stejnopisech, z nichž každý má platnost originálu. Jeden stejnopis přebírá nájemce a ostatní jsou určeny pro pronajímatele.

#### Čl. VI

Smluvní strany po přečtení tohoto dodatku prohlašují, že s jeho obsahem souhlasí a že je shodným projevem jejich vážné a svobodné vůle, a na důkaz toho připojují své podpisy.

V Brnělavi dne

31. 7. 2006

KLAS - družstvo Starovičky

tel.

Pozemkový fond České republiky  
vedoucí územního pracoviště  
Ing. Petr Klanica  
pronajímatel

Klas-družstvo Starovičky  
Vlastimil Ráb, Miluše Vinterlíková  
nájemce

Za správnost: Jarmila Strnadová

.....  
podpis

**Příloha č. 1 k dodatku č. 6 k nájemní smlouvě č. 304-N-04/59 - rozšíření předmětu nájmu o pozemky:**

k.ú. Starovičky:

obec	druh evidence	parcela č.	výměra m <sup>2</sup>	druh pozemku
Starovičky	katastr nemovitostí	501/5	16	orná
Starovičky	katastr nemovitostí	502/4	78	orná
Starovičky	katastr nemovitostí	504/6	150	orná
Starovičky	katastr nemovitostí	505/4	16	orná
Starovičky	katastr nemovitostí	506/2	51	orná
Starovičky	katastr nemovitostí	507/4	127	orná
Starovičky	katastr nemovitostí	508/2	52	orná
Starovičky	katastr nemovitostí	509/2	21	orná
Starovičky	katastr nemovitostí	1018/149	1396	orná
Starovičky	katastr nemovitostí	1018/142	57	orná
<b>Celkem:</b>			<b>1964</b>	

jak je vyznačeno v grafické příloze, která je nedílnou součástí tohoto dodatku.

Výpočet: orná:  $1964 \text{ m}^2 \times 9,12 \text{ Kč/m}^2 \times 1\% = 179,- \text{ Kč}$  (bude přičteno k dosavadnímu ročnímu nájemnému)

Od 1.8.2006 do 30.9.2006 (tj. 61 dní) činí nájemné z uvedených pozemků ..... **30,- Kč** (bude přičteno k nájemnému splatnému k 1.10.2006).

**Příloha č. 2 k dodatku č. 6 k nájemní smlouvě č. 304-N-04/59:**

**Nové roční nájemné:** 82.343,- Kč (dosavadní roční nájemné) + 179,- Kč = **82.522,- Kč**

**Nájemné splatné k 1.10.2006:** 82.466,- Kč (dosavadní nájemné splatné k 1.10.2006) + 30,- Kč = **82.496,- Kč**

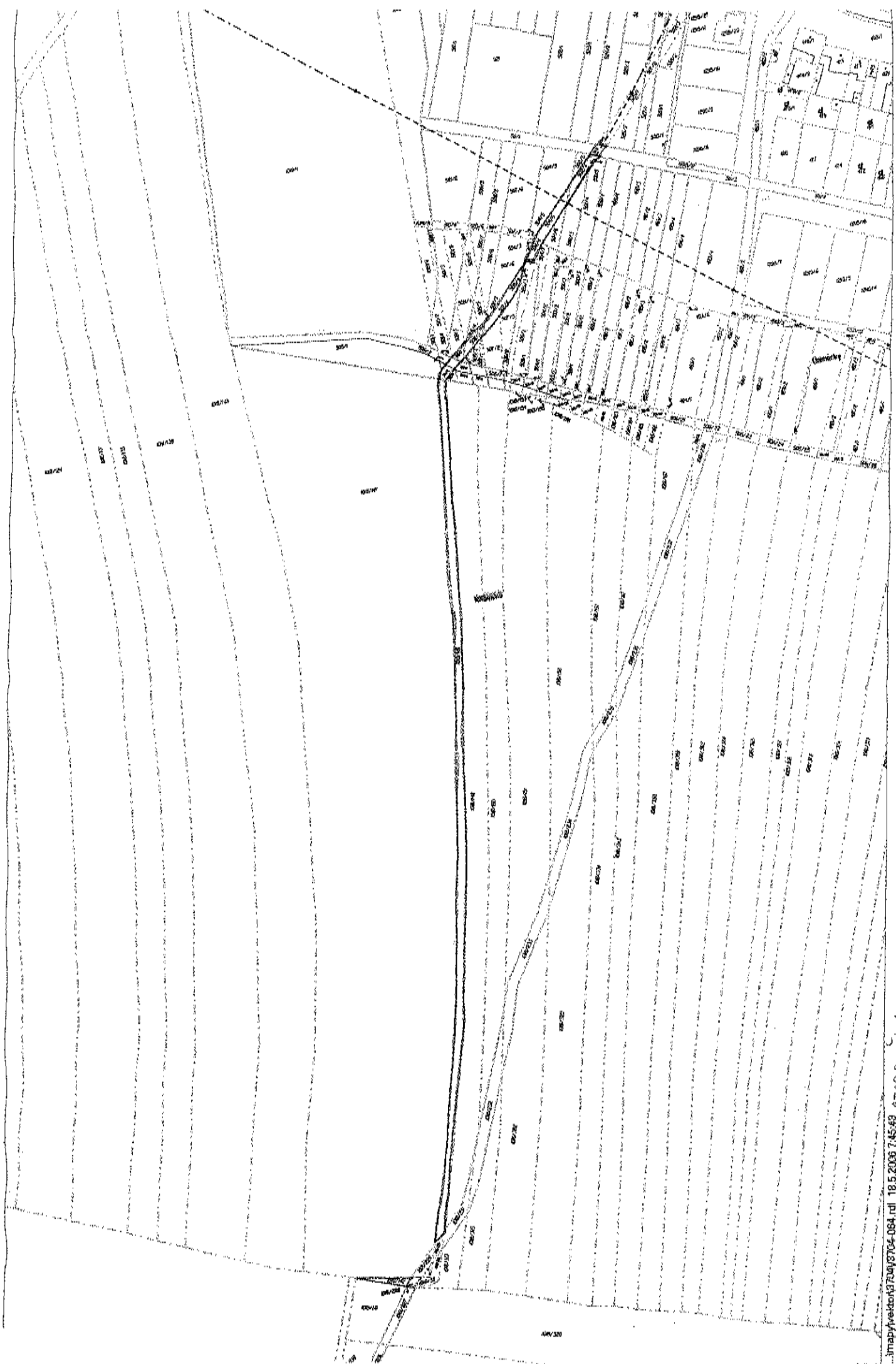

...imabyvelobd3704V3704-084.rdl 18.5.2006 7.45:43  
STRONICEY