



KUMSP00U5XTS

MORAVSKOSLEZSKÝ KRAJ KRAJSKÝ ÚŘAD

ČÍSLO SMLOUVY (DODATEK)

00924/2017/01	2017	SOC
př. číslo	rok	zkr. odb.

**DODATEK č. 1****ke smlouvě o poskytnutí dotace z rozpočtu Moravskoslezského kraje**

(evidenční č. 00924/2017/SOC)

**I.****SMLUVNÍ STRANY****1. Moravskoslezský kraj**

se sídlem: 28. října 117, 702 18 Ostrava  
 zastoupen: **Jiřím Navrátilem**  
 IČO: 70890692 náměstkem hejtmána kraje  
 DIČ: CZ70890692  
 bankovní spojení: UniCredit Bank Czech Republic and Slovakia, a. s., č. ú.: 1002342594/2700

(dále jen „poskytovatel“)

a

**2. Dětská rehabilitace**

se sídlem: Hluboká 1117/23, 748 01 Hlučín  
 zastoupena: Mgr. Radmilou Löwovou, ředitelkou  
 IČO: 47811820  
 DIČ: CZ47811820  
 bankovní spojení: Česká spořitelna, a. s., č. ú. 1843681339/0800

(dále jen „příjemce“)

se dohodly na této změně smlouvy o poskytnutí dotace z rozpočtu Moravskoslezského kraje č. 00924/2017/SOC, uzavřené mezi smluvními stranami dne 28. 4. 2017 /dále jen „smlouva“/:

- V Čl. IV. odst. 1 smlouvy se částka dotace „Kč 495.000,-- (slovy čtyřistadevadesátpěttisíc korun českých)“ nahrazuje částkou „Kč 572.000,-- (slovy pětsetšedesátdvatisíc korun českých)“ a částka dotace „Kč 45.000,-- (slovy čtyřicetpěttisíc korun českých) určená na platy, mzdy a jejich navýšení se nahrazuje částkou „Kč 122.000,-- (slovy jednostodvacetdvatisíc korun českých)“.
- V Čl. V. odst. 1 smlouvy se nahrazuje text „ve dvou splátkách“ textem „ve třech splátkách“ a doplňuje se písm. c) ve znění:  
 „c) třetí splátka ve výši Kč 77.000,-- (slovy sedmdesátsedmtisíc korun českých), bude na účet zřizovatele příjemce převedena nejpozději do 30 dnů ode dne nabytí účinnosti dodatku č. 1.
- V příloze č. 1 smlouvy se „Seznam podpořených služeb“ nahrazuje novým zněním a mění se nákladový rozpočet sociální služby reg. číslo 4969710 dle přílohy č. 1 tohoto dodatku.

**II.**

- Ustanovení smlouvy tímto dodatkem neupravená zůstávají v platnosti beze změny.
- Tento dodatek je vyhotoven ve třech stejnopisech s platností originálu, podepsaných oprávněnými zástupci stran, přičemž dva obdrží poskytovatel a jeden příjemce.
- Nedílnou součástí tohoto dodatku je Příloha č. 1 Seznam podpořených služeb a nákladový rozpočet sociální služby reg. číslo 4969710.
- Smluvní strany prohlašují, že osoby podepisující tento dodatek jsou k tomuto jednání oprávněny.

24

5. Tento dodatek nabývá platnosti a účinnosti dnem, kdy vyjádření souhlasu s obsahem návrhu dojde druhé smluvní straně, pokud zákon č. 340/2015 Sb., o zvláštních podmínkách účinnosti některých smluv, uveřejňování těchto smluv a o registru smluv (zákon o registru smluv), ve znění pozdějších předpisů, nestanoví jinak. V takovém případě nabývá dodatek účinnosti uveřejněním v registru smluv.
6. Smluvní strany se dohodly, že pokud se na tento dodatek vztahuje povinnost uveřejnění v registru smluv ve smyslu zákona č. 340/2015 Sb., o zvláštních podmínkách účinnosti některých smluv, uveřejňování těchto smluv a o registru smluv (zákon o registru smluv), ve znění pozdějších předpisů, provede uveřejnění v souladu se zákonem poskytovatel.
7. V případě, kdy nebude tento dodatek uveřejněn dle odst. 6 tohoto článku dodatku, bere příjemce na vědomí a výslovně souhlasí s tím, že dodatek bude zveřejněn na oficiálních webových stránkách Moravskoslezského kraje.
8. Doložka platnosti právního jednání dle § 23 zákona č. 129/2000 Sb., o krajích (krajské zřízení), ve znění pozdějších předpisů:

O uzavření tohoto dodatku rozhodlo zastupitelstvo kraje svým usnesením č. 5/509 ze dne 14. 9. 2017.

V Ostravě dne 15. 11. 2017

v Alšově dne 17. 10. 2017



za poskytovatele  
 Jiří Navrátil  
 na základě pověření  
 hejtmána kraje

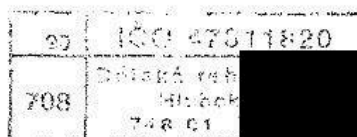

za příjemce  
 Mgr. Radmila Löwová  
 ředitelka



*Handwritten signature or initials.*

## Příloha č. 1

## Nákladový rozpočet sociální služby

Příjemce: DĚTSKÁ REHABILITACE  
 IČO: 47811820  
 Název služby: Dětská rehabilitace  
 Druh služby: denní stacionáře  
 Registrační číslo služby: 4969710

1.	2.	3.	4.	5.
Druh nákladu	Účtová skupina, účet	Plánované náklady (ze žádosti) v Kč	Požadovaná dotace (ze žádosti) v Kč	Maximální výše poskytnuté dotace MSK na základě Smlouvy o poskytnutí dotace v Kč
<b>Náklady celkem</b>	5xx	<b>2 331 200</b>	<b>572 000</b>	<b>572 000</b>
<b>1. OSOBNÍ NÁKLADY (včetně odvodů)</b>	52x	<b>1 951 500</b>	<b>437 000</b>	<b>437 000</b>
Druh <b>1.1. OSOBNÍ NÁKLADY V PŘÍMÉ PÉČI (VČETNĚ ODVODŮ)</b>	52x	<b>1 324 600</b>	<b>336 000</b>	<b>336 000</b>
Položka 1.1.1. Pracovní smlouvy	52x	1 301 000	336 000	336 000
Položka 1.1.2. Dohody o pracovní činnosti	52x	0	0	0
Položka 1.1.3. Dohody o provedení práce	52x	0	0	0
Položka 1.1.4. Jiné osobní náklady	52x	23 600	0	0
Druh <b>1.2. OSOBNÍ NÁKLADY OSTATNÍ (VČETNĚ ODVODŮ)</b>	52x	<b>626 900</b>	<b>101 000</b>	<b>101 000</b>
Položka 1.2.1. Pracovní smlouvy	52x	597 500	101 000	101 000
Položka 1.2.2. Dohody o pracovní činnosti	52x	0	0	0
Položka 1.2.3. Dohody o provedení práce	52x	18 400	0	0
Položka 1.2.4. Jiné osobní náklady	52x	11 000	0	0
Druh <b>2. DLŮHODOBÝ MAJETEK</b>	55x	<b>7 500</b>	<b>0</b>	<b>0</b>
Položka 2.1. Dlouhodobý nehmotný majetek do 60 tis. Kč	55x	0	0	0
Položka 2.2. Dlouhodobý hmotný majetek do 40 tis. Kč	55x	7 500	0	0
Druh <b>3. SPOTREBOVANÉ NÁKUPY</b>	50x	<b>127 300</b>	<b>15 000</b>	<b>15 000</b>
Druh <b>4. ENERGIE</b>	502	<b>131 200</b>	<b>100 000</b>	<b>100 000</b>
Druh <b>5. SLUŽBY</b>	51x	<b>81 700</b>	<b>20 000</b>	<b>20 000</b>
Položka 5.1. Telefony, internet, poštovné, ostatní spoje	518	6 500	3 000	3 000
Položka 5.2. Nájemné	518	0	0	0
Položka 5.3. Právní a ekonomické služby	518	0	0	0
Položka 5.4. Školení a kurzy	518 (527)	15 000	5 000	5 000
Položka 5.5. Opravy a udržování	511	30 000	0	0
Položka 5.6. Cestovní náhrady	512	0	0	0
Položka 5.7. Pracovníci v přímé péči (mimo prac. poměr, DPP, DPČ)	518	0	0	0
Položka 5.8. Ostatní pracovníci (mimo prac. poměr, DPP, DPČ)	518	0	0	0
Položka 5.9. Jiné	51x	30 200	12 000	12 000
Druh <b>6. OSTATNÍ NÁKLADY</b>	53x, 54x, 56x	<b>2 000</b>	<b>0</b>	<b>0</b>
Druh <b>7. ODPISY</b>	55x	<b>30 000</b>	<b>0</b>	<b>0</b>
Druh <b>8. SPRÁVNÍ REŽIE (nepřímé administrativní náklady)</b>		<b>0</b>	<b>0</b>	<b>0</b>
Položka 8.1. Správní režie (nepřímé administrativní náklady) - osobní		0	0	0
Položka 8.2. Správní režie (nepřímé administrativní náklady) - jiné		0	0	0

Poznámka č. 1: Položky ve sloupci č. 5 nesmí být větší než položky ve sloupci č. 4.

Minimální částka z poskytnuté dotace MSK na základě Smlouvy o poskytnutí dotace určená na platy, mzdy a jejich navýšení, která nesmí být podkročena (v Kč)	122 000
--	---------



**Příloha č. 1**

**Seznam podpořených služeb**

Příjemce: Dětská rehabilitace

IČO: 47811820

1.	2.	3.	4.	5.	6.
Název sociální služby	Registrační číslo sociální služby	Maximální výše oprávněných provozních nákladů v Kč	Náklady sociální služby celkem (dle rozpočtu) v Kč	Maximální výše poskytnuté dotace MSK na základě Smlouvy o poskytnutí dotace (v Kč)	Dofinancování na základě Dodatku č. 1 k Rozhodnutí o poskytnutí dotace z kapitoly 313 - MPSV státního rozpočtu na rok 2017 (3. splátka)
	Dětská rehabilitace	2 529 000	2 331 200	z toho minimální částka na platy, mzdy a jejich navýšení	z toho minimální částka na platy, mzdy a jejich navýšení
	4969710	2 529 000	2 331 200	Celkem	Celkem
		2 529 000	2 331 200	572 000	77 000
				z toho minimální částka na platy, mzdy a jejich navýšení	z toho minimální částka na platy, mzdy a jejich navýšení
				122 000	77 000
				572 000	77 000
				572 000	77 000
				77 000	77 000
				77 000	77 000

Jméno a podpis žadatele (zástupce žadatele):

Mgr. Radmila Lůvová

80	100 976 1820
708	Dětská rehabilitace Mlýborské 23 Zaš. 61 - Blatná



*R. Lůvová*