



Dodatek č. 1

ke

Smlouvě o dílo č. 2016/OMP/1014

uzavřené dne 1.9.2016 mezi těmito smluvními stranami

Objednatel :

Městská část Praha 10

Vršovická 68, PSČ 101 38

Zastoupená : Ing. Vladimírem Novákem, starostou

k smluvnímu jednání oprávněn [redacted], pověřený vedením odboru majetkoprávního

Bankovní spojení: Česká spořitelna, a.s., Praha 10

Číslo účtu : [redacted]

IČ : 00063941

DIČ: CZ00063941

(dále jen objednatel)

a

Zhotovitel :

A PLUS STAV s.r.o.

zapsaná v OR vedeném Městským obchodním soudem v Praze, oddíl C, vložka 78741

zastoupená panem Michalem Vávrou, jednatelem

se sídlem 28. pluku 1208/22, 101 00 Praha 10

IČO: 26 19 54 37

DIČ: CZ26195437

bankovní spojení: ČSOB a.s., pobočka Praha 10, Kodaňská 48

č. účtu: [redacted]

(dále jen zhotovitel)

Předmětná smlouva o dílo se mění a doplňuje takto:

I.

Předmět smlouvy

1. Předmětem této smlouvy je oprava volného bytu č. 16, po [redacted], přesná specifikace místa díla č.p. 769, k.ú. Vršovice, ul. Vršovická 52, Praha 10, kde se z důvodu provedení nutných oprav upravuje objem prací o práce uvedené v cenové nabídce, která je součástí tohoto dodatku č. 1. Čas plnění se nemění.

II.

Cena plnění

Méně práce:	2 151,84 Kč
Více práce:	18 267,30 Kč
Cena plnění se zvyšuje o částku která je dána přílohou č.1 tohoto dodatku č.1	16 115,46 Kč, bez DPH
Cena celkem bez DPH	451 478,84 Kč

(slovy: čtyřistapadesátjedentisícčtyřistasedmdesátosm 84/100 korun českých)

DPH ze základu 451 478,84 Kč bude vyčíslena v zákonné výši k termínu zdanitelného plnění a to v příslušné sazbě, dle zákona č. 235/2004 Sb., „O dani z přidané hodnoty“, ve znění pozdějších předpisů.

III.

Ostatní ustanovení smlouvy o dílo zůstávají beze změny.

IV.

Tento dodatek č. 1 nabývá platnosti i účinnosti dnem jeho podpisu oběma smluvními stranami.

Tento dodatek č. 1 je vyhotoven v šesti exemplářích, z nichž zhotovitel obdrží jedno paré a objednatel obdrží po pěti paré.

Účastníci dodatek č. 1 přečetli a s jeho obsahem souhlasí, což stvrzují svými podpisy.

Datum : 4.10.2016



objednatel :



zhotovitel :

PŘÍLOHA č. 1

12

Návrh na dodatek ke smlouvě č.2016/OMP/1014

Vícepráce

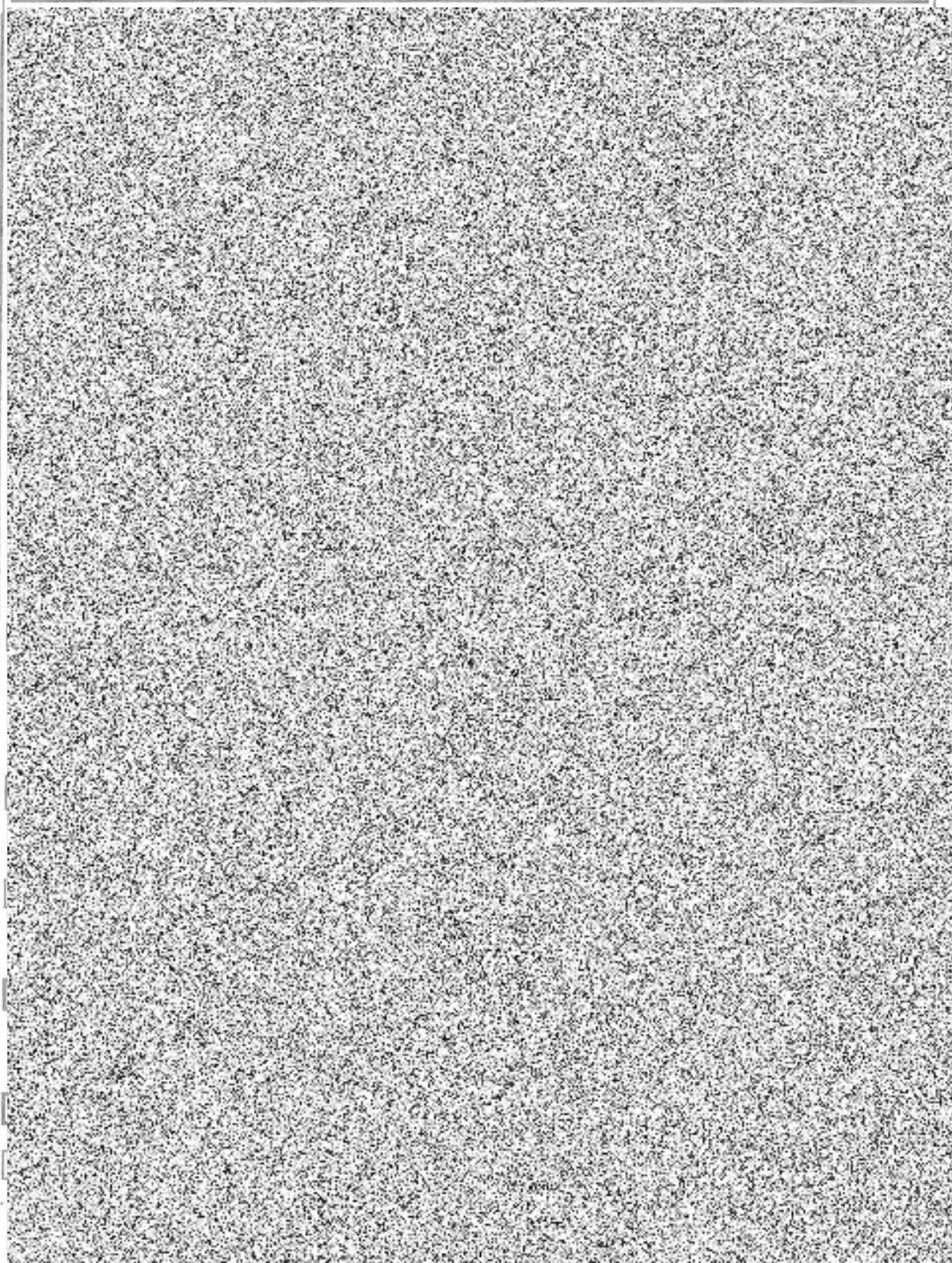

2
R

2.

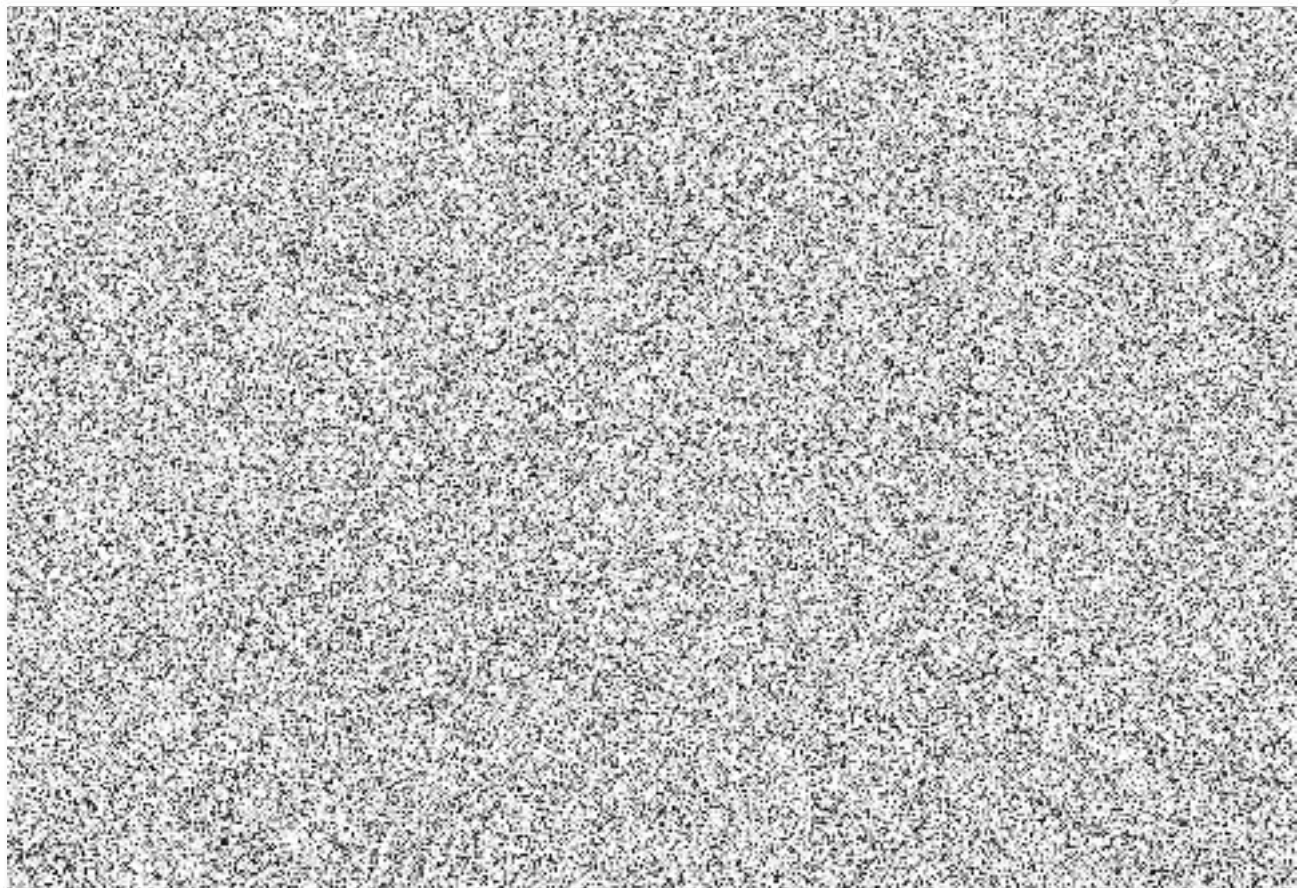

CELKEM STAVEBNÍ PRÁCE (vícepráce) vč. DPH	18532,78

Provozování kontrolní činnosti nahledy měřičů
a pokračování na akci č. 1000/01/01
hod 12, P. 10, karta 10, je povolen
pracovní podmínky, požadavky
prostorů, které mají kompletně
povolené dokončení a je
financováno z rozpočtu
městy.

Dle přílohy 10, je povolená
činnosti v rámci a
realizace stavy.

