

18

**DODATEK č. 1**  
**k NÁJEMNÍ SMLOUVĚ č. 132N14/27**

**Smluvní strany:**

**Česká republika – Státní pozemkový úřad**

sídlo: Praha 3, Husinecká 1024/11a, PSČ 130 00 - Žižkov

zastoupený RNDr. Dagmar Benešovou, vedoucí Pobočky Znojmo Krajského pozemkového úřadu pro Jihomoravský kraj

adresa: nám. Armády 1213/8, 669 02 Znojmo

IČO: 01312774

DIČ: CZ01312774

bankovní spojení: Česká národní banka

číslo účtu: 110015-3723001/0710

(dále jen „pronajímatel“)

– na straně jedné –

a

**SPV Pelhřimov, a. s.**

sídlo: Plevnice 42, PSČ 393 01 Olešná

IČO: 251 57 507

DIČ: CZ25157507

zapsána v obchodním rejstříku vedeném Krajským soudem v Českých Budějovicích, oddíl B, vložka 824

osoba oprávněná jednat za právnickou osobu – Ing. Petr Coufal, místopředseda představenstva  
– Helena Lhotková, člen představenstva

(dále jen „nájemce“)

– straně druhé –

uzavírají tento dodatek č. 1 k nájemní smlouvě č. 132N14/27, kterým se upravuje předmět nájmu a výše ročního nájemného.

1a. Na základě nájemní smlouvy č. 132N14/27 (dále jen „smlouva“) je nájemce povinen platit pronajímateli roční nájemné ve výši 61.171,- Kč (slovy: šedesátjednatísícjednostosedmdesátjedna korun českých).

1b. Na základě projektu fúze sloučením ze dne 23. 10. 2015 došlo ke sloučení, při kterém na společnost SPV Pelhřimov, a.s., se sídlem Plevnice 42, 393 01 Olešná, IČ 251 57 507, jako na společnost nástupnickou, přešlo jmění společnosti JAVE PORK, a.s., se sídlem Dubňanská 592, 696 05 Milotice, IČ 479 02 205.

2. Smluvní strany se dohodly na tom, že nájemné specifikované v bodě 1. tohoto dodatku bude sníženo z důvodu žádosti o ukončení níže uvedených pozemků ze dne 20. 1. 2016 na částku

56.229,- Kč (slovy: padesátšesttisícdvěstědvacetdevět korun českých). Nájemní vztah k níže uvedeným pozemkům končí k datu 30. 4. 2016, na základě tříměsíční výpovědní lhůty dle Čl. IV nájemní smlouvy.

obec	kat. území	druh evidence	parcela č.	výměra m <sup>2</sup>	druh pozemku
Rozkoš	Rozkoš u Jevišovic	KN	st.7/1	724	zastavěná plocha
Rozkoš	Rozkoš u Jevišovic	KN	st.7/3	193	zastavěná plocha
Rozkoš	Rozkoš u Jevišovic	KN	st.118/1	436	zastavěná plocha
Rozkoš	Rozkoš u Jevišovic	KN	st.120/2	185	zastavěná plocha
Rozkoš	Rozkoš u Jevišovic	KN	1022	1656	ostatní plocha
Rozkoš	Rozkoš u Jevišovic	KN	1023	126	ostatní plocha
Rozkoš	Rozkoš u Jevišovic	KN	1029	84	ostatní plocha

K 1. 10. 2016 je nájemce povinen zaplatit částku 59.105,- Kč (slovy: padesátdevět tisíc sedm set korun českých).

Nedílou součástí dodatku je výpočet, který tvoří přílohu č. 1 tohoto dodatku.

3. Tento dodatek nabývá platnosti a účinnosti dnem podpisu oběma smluvními stranami.
4. Tento dodatek je vyhotoven v dvou stejnopisech, z nichž každý má platnost originálu. Jeden stejnopis přebírá nájemce a jeden je určen pro pronajímatele.
5. Ostatní ustanovení smlouvy nejsou tímto dodatkem č. 1 dotčena.
6. Smluvní strany po přečtení tohoto dodatku prohlašují, že s jeho obsahem souhlasí a že je shodným projevem jejich vážné a svobodné vůle, a na důkaz toho připojují své podpisy.

Ve Znojmě dne .....  
.....

.....  
RNDr. Dagmar Benešová  
vedoucí Pobočky Znojmo  
Krajského pozemkového úřadu pro  
Jihomoravský kraj  
pronajímatel

.....  
SPV Pélhřimov, a.s.  
Ing. Petr Coufal, místopředseda  
představenstva  
Helena Lhotková, člen představenstva  
nájemce

Za správnost: Drahomira Schalková  
.....  
podpis

**Příloha k nájemní smlouvě č. 132N14/27 – dodatek č. 1**

SPV Pelhřimov, a.s.

Variabilní symbol: 13211427

Uzavřeno: 23.7.2014

Roční nájem:

Plevnice 42

Účinná od: 1.8.2014

56 229 Kč

Olešná

Katastr	Parcela	/	Díl	Skup.	Kultura	Číslo LV	Cena za m <sup>2</sup> [Kč]	Výměra [m <sup>2</sup> ]	%	Nájem [Kč]
<b>Hrádek u Znojma</b>										
	700	0	0	1	13	10 002	2,00	865		1 730,00
	701	0	0	1	13	10 002	2,00	851		1 702,00
	702	0	0	1	13	10 002	2,00	830		1 660,00
	709	1	0	1	13	10 002	2,00	1 457		2 914,00
	710	0	0	1	13	10 002	2,00	767		1 534,00
	711	0	0	1	13	10 002	2,00	763		1 526,00
	6 632	2	0	2	14	10 002	1,00	27 176		27 176,00
								<b>32 709</b>		<b>38 242,00</b>
<b>Újezd nad Rokytnou</b>										
	120	1	0	1	13	10 002	2,00	641		1 282,00
	120	4	0	1	13	10 002	2,00	113		226,00
	123	1	0	1	13	10 002	2,00	681		1 362,00
	123	4	0	1	13	10 002	2,00	242		484,00
	197	4	0	2	14	10 002	1,00	1 784		1 784,00
	197	8	0	2	14	10 002	1,00	167		167,00
	220	3	0	2	7	10 002	1,00	4 254		4 254,00
	220	4	0	2	7	10 002	1,00	89		89,00
	220	10	0	2	7	10 002	1,00	176		176,00
	220	11	0	2	7	10 002	1,00	132		132,00
	715	0	0	2	14	10 002	1,00	520		520,00
	717	0	0	2	14	10 002	1,00	180		180,00
	723	0	0	2	14	10 002	1,00	242		242,00
	724	0	0	2	14	10 002	1,00	171		171,00
	725	0	0	2	14	10 002	1,00	144		144,00
								<b>9 536</b>		<b>11 213,00</b>
<b>Valtrovice</b>										
	1 652	0	0	2	13	10 002	2,00	1 691		3 382,00
	1 653	0	0	2	13	10 002	2,00	1 696		3 392,00
								<b>3 387</b>		<b>6 774,00</b>
<b>CELKEM: nájemné dohodou</b>								<b>45 632</b>		<b>56 229 Kč</b>

## Výpočet nájmu pro smlouvu č. 132N14/27 – dodatek č. 1

Spočítáno ke dni: 1.10.2016

Parcela / Díl	Skup.	Výměra [m <sup>2</sup> ]	Datum přidání	Datum vydání	Počet dní	Nájem
<b>Vydané parcely</b>						
<b>Rozkoš u Jevišovic</b>						
7 1 0	1	724	1.8.2014	1.5.2016	213	842,69
7 3 0	1	193	1.8.2014	1.5.2016	213	224,64
118 1 0	1	436	1.8.2014	1.5.2016	213	507,48
120 2 0	1	185	1.8.2014	1.5.2016	213	215,33
1 022 0 0	2	1 655	1.8.2014	1.5.2016	213	963,74
1 023 0 0	2	126	1.8.2014	1.5.2016	213	73,33
1 029 0 0	2	84	1.8.2014	1.5.2016	213	48,89
<b>3 404</b>						<b>2 876,08</b>
<b>3 404</b>						<b>2 876,08</b>
<b>Stávající parcely</b>						
<b>Hrádek u Znojma</b>						
700 0 0	1	865	1.8.2014		366	1 730,00
701 0 0	1	851	1.8.2014		366	1 702,00
702 0 0	1	830	1.8.2014		366	1 660,00
709 1 0	1	1 457	1.8.2014		366	2 914,00
710 0 0	1	767	1.8.2014		366	1 534,00
711 0 0	1	763	1.8.2014		366	1 526,00
6 632 2 0	2	27 176	1.8.2014		366	27 176,00
<b>32 709</b>						<b>38 242,00</b>
<b>Újezd nad Rokytnou</b>						
120 1 0	1	641	1.8.2014		366	1 282,00
120 4 0	1	113	1.8.2014		366	226,60
123 1 0	1	681	1.8.2014		366	1 362,00
123 4 0	1	242	1.8.2014		366	484,00
197 4 0	2	1 784	1.8.2014		366	1 784,00
197 8 0	2	167	1.8.2014		366	167,00
220 3 0	2	4 254	1.8.2014		366	4 254,00
220 4 0	2	89	1.8.2014		366	89,00
220 10 0	2	176	1.8.2014		366	176,00
220 11 0	2	132	1.8.2014		366	132,00
715 0 0	2	520	1.8.2014		366	520,00
717 0 0	2	180	1.8.2014		366	180,00
723 0 0	2	242	1.8.2014		366	242,00
724 0 0	2	171	1.8.2014		366	171,00
725 0 0	2	144	1.8.2014		366	144,00
<b>9 536</b>						<b>11 213,00</b>
<b>Valtovice</b>						
1 652 0 0	2	1 691	1.8.2014		366	3 382,00
1 653 0 0	2	1 696	1.8.2014		366	3 392,00
<b>3 387</b>						<b>6 774,00</b>
<b>45 632</b>						<b>56 229,00</b>
<b>CELKEM:</b>						<b>59 105,00</b>

7

**Česká republika – Státní pozemkový úřad**

sídlo: Husinecká 1024/11a, 130 00 Praha 3

zastoupený RNDr. Dagmar Benešovou, vedoucí Pobočky Znojmo

Krajského pozemkového úřadu pro Jihomoravský kraj

adresa: Náměstí Armády 1213/8, Znojmo, PSČ 669 02

IČO: 01312774

DIČ: CZ01312774

bankovní spojení: Česká národní banka

číslo účtu: 110015-3723001/0710

(dále jen „pronajímatel“)

– na straně jedné –

a

**JAVE PORK, a.s.**

sídlo: Dubňanská 592, Milotice, PSČ 696 05

IČ: 47902205

DIČ: CZ47902205

Zapsána v obchodním rejstříku vedeném u Krajského soudu v Brně, oddíl B vložka 973

osoba oprávněná jednat za právnickou osobu – místopředseda představenstva Ing. Jiří Heimlich a člen představenstva Ing. Miroslav Lněnička, CSc.

(dále jen „nájemce“)

– na straně druhé –

uzavírají podle ustanovení § 2201 a násl. zákona č. 89/2012 Sb., občanský zákoník (dále jen „NOZ“), tuto

**NÁJEMNÍ SMLOUVU  
č. 132N14/27**

**Čl. I**

1) Pronajímatel je ve smyslu zákona č. 503/2012 Sb., o Státním pozemkovém úřadu a o změně některých souvisejících zákonů, ve znění pozdějších předpisů, příslušný hospodařit s těmito pozemky ve vlastnictví státu vedenými u Katastrálního úřadu pro Jihomoravský kraj Katastrálního pracoviště Znojmo

obec	kat. území	druh evidence	parcela č.	výměra (m <sup>2</sup> )	druh pozemku
Hrádek	Hrádek u Znojma	KN	st. 700	865	zastavěná plocha
Hrádek	Hrádek u Znojma	KN	st. 701	851	zastavěná plocha
Hrádek	Hrádek u Znojma	KN	st. 702	830	zastavěná plocha
Hrádek	Hrádek u Znojma	KN	st. 709/1	1457	zastavěná plocha
Hrádek	Hrádek u Znojma	KN	st. 710	767	zastavěná plocha
Hrádek	Hrádek u Znojma	KN	st. 711	763	zastavěná plocha
Hrádek	Hrádek u Znojma	KN	6632/2	27176	ostatní plocha
Rozkoš	Rozkoš u Jevišovic	KN	st. 7/1	724	zastavěná plocha
Rozkoš	Rozkoš u Jevišovic	KN	st. 7/3	193	zastavěná plocha
Rozkoš	Rozkoš u Jevišovic	KN	st. 118/1	436	zastavěná plocha



Rozkoš	Rozkoš u Jevišovic	KN	st. 120/2	185	zastavěná plocha
Rozkoš	Rozkoš u Jevišovic	KN	1022	1656	ostatní plocha
Rozkoš	Rozkoš u Jevišovic	KN	1023	126	ostatní plocha
Rozkoš	Rozkoš u Jevišovic	KN	1029	84	ostatní plocha
Újezd	Újezd nad Rokytnou	KN	st. 120/1	641	zastavěná plocha
Újezd	Újezd nad Rokytnou	KN	st. 120/4	113	zastavěná plocha
Újezd	Újezd nad Rokytnou	KN	st. 123/1	681	zastavěná plocha
Újezd	Újezd nad Rokytnou	KN	st. 123/4	242	zastavěná plocha
Újezd	Újezd nad Rokytnou	KN	197/4	1784	ostatní plocha
Újezd	Újezd nad Rokytnou	KN	197/8	167	ostatní plocha
Újezd	Újezd nad Rokytnou	KN	220/3	4254	trvalý travní porost
Újezd	Újezd nad Rokytnou	KN	220/4	89	trvalý travní porost
Újezd	Újezd nad Rokytnou	KN	220/10	176	trvalý travní porost
Újezd	Újezd nad Rokytnou	KN	220/11	132	trvalý travní porost
Újezd	Újezd nad Rokytnou	KN	715	520	ostatní plocha
Újezd	Újezd nad Rokytnou	KN	717	180	ostatní plocha
Újezd	Újezd nad Rokytnou	KN	723	242	ostatní plocha
Újezd	Újezd nad Rokytnou	KN	724	171	ostatní plocha
Újezd	Újezd nad Rokytnou	KN	725	144	ostatní plocha
Valtovice	Valtovice	KN	1652	1691	zastavěná plocha
Valtovice	Valtovice	KN	1653	1696	zastavěná plocha

Nedílnou součástí nájemní smlouvy je grafické zobrazení předmětu nájmu, které tvoří přílohu č. 2, 3, 4, 5, 6, 7, 8 a 9 této nájemní smlouvy.

2) Předmět nájmu přešel do této nájemní smlouvy z nájemní smlouvy č. 351N12/27. Pozemky parc.č. KN st. 7/1, KN st. 7/3, KN st. 118/1, KN st. 120/2, KN 1022, KN 1023, KN 1029 v k.ú. Rozkoš u Jevišovic a parc.č. KN 1652, KN 1653 v k.ú. Valtrovice byly do 31.7.2014 pronajaty jinému nájemci nájemními smlouvami č. 1N05/27, 2N05/27, 166N12/27.

## Čl. II

Pronajímatel přenechává nájemci pozemky uvedené v čl. I této smlouvy do užívání za účelem:

- provozování zemědělské výroby.

## Čl. III

Nájemce je povinen:

- a) užívat předmět nájmu v souladu s účelem nájmu,
- b) v případě ukončení nájmu uvést předmět nájmu do stavu, ve kterém se nacházel ke dni zahájení nájemního vztahu, pokud se s pronajímatelem nedohodne jinak,
- c) trpět věcná břemena, resp. služebnosti spojené s pozemky, jež jsou předmětem nájmu,
- d) platit v souladu se zákonnou úpravou daň z nemovitých věcí za pozemky, jež jsou předmětem nájmu,

e) umožnit pronajímateli na jeho žádost vstup na pozemky specifikované v čl. I, a to za účelem kontroly, zda jsou pozemky užívány v souladu s touto smlouvou; den, kdy pronajímatel hodlá provést kontrolu, bude nájemci oznámen písemně alespoň 7 dnů předem; v případě nutné potřeby je pronajímatel oprávněn kontrolu provést i za jeho nepřítomnosti.

#### Čl. IV

1) Tato smlouva se uzavírá od **1.8.2014** na dobu neurčitou.

2) Právní vztah založený touto smlouvou lze ukončit dohodou nebo písemnou výpovědí.

3) Nájem lze v souladu s ustanovením § 2231 NOZ vypovědět v tříměsíční výpovědní době, která začíná běžet prvním dnem kalendářního měsíce následujícího po doručení výpovědi druhé smluvní straně.

4) Pronajímatel může v souladu s ustanovením § 2232 NOZ vypovědět nájem bez výpovědní doby, jestliže nájemce porušuje zvláště závažným způsobem své povinnosti, a to ke dni doručení výpovědi nájemci.

#### Čl. V

1) Nájemce je povinen platit pronajímateli nájemné.

2) Nájemné se platí **ročně pozadu** vždy k 1. 10. běžného roku.

3) Roční nájemné se stanovuje dohodou ve výši **61.171,- Kč** (slovy: šedesátjednatísícjednostosedmdesátjedna korun českých).

4) Nájemné bude hrazeno převodem na účet pronajímatele vedený u České národní banky, číslo účtu 110015-3723001/0710, variabilní symbol 13211427.

5) Nájemné za období od účinnosti smlouvy do 30.9.2014 včetně činí 10.223,- Kč (slovy: desettisícdvěstědvacet tři korun českých) a bude uhrazeno 1.10.2014 a jeho výpočet tvoří přílohu č. 1 této smlouvy.

Zaplacením se rozumí připsání placené částky na účet pronajímatele.

6) Nedodrží-li nájemce lhůtu pro úhradu nájemného, je povinen podle ustanovení § 1970 NOZ zaplatit pronajímateli úrok z prodlení, a to na účet pronajímatele vedený u České národní banky, číslo účtu 180013-3723001/0710, variabilní symbol 13211427.

7) Prodlení nájemce s úhradou nájemného delší než 60 dnů se považuje za porušení smlouvy zvláště závažným způsobem, které zakládá právo pronajímatele nájem vypovědět bez výpovědní doby (ustanovení § 2228 odst. 4 NOZ).

#### Čl. VI

Nájemce je oprávněn přenechat pronajaté pozemky, některé z nich nebo jejich části do podnájmu jen s předchozím písemným souhlasem pronajímatele.

#### Čl. VII

Nájemce bere na vědomí a je srozuměn s tím, že pozemky, které jsou předmětem nájmu dle této smlouvy, mohou být pronajímatelem převedeny na třetí osoby v souladu s jeho dispozičním oprávněním. V případě změny vlastnictví platí ustanovení § 2221 a § 2222 NOZ.

## Čl. VIII

Nájemce souhlasí se zpracováním a uchováním svých osobních údajů pronajímatelem. Tento souhlas nájemce poskytuje na dobu 10 let a zároveň se zavazuje, že po tuto dobu souhlas se zpracováním a uchováním osobních údajů neodvolá.

## Čl. IX

1) Smluvní strany se dohodly, že jakékoliv změny a doplňky této smlouvy jsou možné pouze písemnou formou dodatku k této smlouvě, a to na základě dohody smluvních stran.

2) Smluvní strany jsou povinny se vzájemně informovat o jakékoli změně údajů týkajících se jejich specifikace jako smluvní strany této smlouvy, a to nejpozději do 30 dnů ode dne změny.

## Čl. X

Tato smlouva je vyhotovena ve dvou stejnopisech, z nichž každý má platnost originálu. Jeden stejnopis přebírá nájemce a jeden je určen pro pronajímatele.

## Čl. XI

Tato smlouva nabývá platnosti dnem jejího podpisu smluvními stranami.

## Čl. XII

Smluvní strany po přečtení této smlouvy prohlašují, že s jejím obsahem souhlasí a že tato smlouva je shodným projevem jejich vážné a svobodné vůle, a na důkaz toho připojují své podpisy.

Ve Znojmě dne 23-07-2014

.....  
RNDr. Dagmar Benešová  
vedoucí Pobočky Znojmo  
Krajského pozemkového úřadu  
pro Jihomoravský kraj  
pronajímatel

.....  
JAVE PORK, a.s.  
místopředseda představenstva Ing. Jiří Heimlich  
člen představenstva Ing. Miroslav Lněnička, CSc.  
nájemce

Za správnost: Ilona Burgetová

.....  
podpis



**Příloha k nájemní smlouvě č. 132N14/27**

JAVE PORK, a.s.

Variabilní symbol: 13211427

Roční pacht:

Dubňanská 592

Účinná od: 1.8.2014

61 171 Kč

Milotice

Katastr	Parcela	/	Díl	Skup.	Kultura	Číslo LV	Cena za m2 [Kč]	Výměra [m2]	%	Nájem [Kč]
<b>Hrádek u Znojma</b>										
	700	0	0	1	13	10 002	2,00	865		1 730,00
	701	0	0	1	13	10 002	2,00	851		1 702,00
	702	0	0	1	13	10 002	2,00	830		1 660,00
	709	1	0	1	13	10 002	2,00	1 457		2 914,00
	710	0	0	1	13	10 002	2,00	767		1 534,00
	711	0	0	1	13	10 002	2,00	763		1 526,00
	6 632	2	0	2	14	10 002	1,00	27 176		27 176,00
								<b>32 709</b>		<b>38 242,00</b>
<b>Rozkoš u Jevišovic</b>										
	7	1	0	1	13	10 002	2,00	724		1 448,00
	7	3	0	1	13	10 002	2,00	193		386,00
	118	1	0	1	13	10 002	2,00	436		872,00
	120	2	0	1	13	10 002	2,00	185		370,00
	1 022	0	0	2	14	10 002	1,00	1 656		1 656,00
	1 023	0	0	2	14	10 002	1,00	126		126,00
	1 029	0	0	2	14	10 002	1,00	84		84,00
								<b>3 404</b>		<b>4 942,00</b>
<b>Újezd nad Rokytnou</b>										
	120	1	0	1	13	10 002	2,00	641		1 282,00
	120	4	0	1	13	10 002	2,00	113		226,00
	123	1	0	1	13	10 002	2,00	681		1 362,00
	123	4	0	1	13	10 002	2,00	242		484,00
	197	4	0	2	14	10 002	1,00	1 784		1 784,00
	197	8	0	2	14	10 002	1,00	167		167,00
	220	3	0	2	7	10 002	1,00	4 254		4 254,00
	220	4	0	2	7	10 002	1,00	89		89,00
	220	10	0	2	7	10 002	1,00	176		176,00
	220	11	0	2	7	10 002	1,00	132		132,00
	715	0	0	2	14	10 002	1,00	520		520,00
	717	0	0	2	14	10 002	1,00	180		180,00
	723	0	0	2	14	10 002	1,00	242		242,00
	724	0	0	2	14	10 002	1,00	171		171,00
	725	0	0	2	14	10 002	1,00	144		144,00
								<b>9 536</b>		<b>11 213,00</b>
<b>Valtovice</b>										
	1 652	0	0	2	13	10 002	2,00	1 691		3 382,00
	1 653	0	0	2	13	10 002	2,00	1 696		3 392,00
								<b>3 387</b>		<b>6 774,00</b>
<b>CELKEM pachtovné dohodou</b>								<b>49 036</b>		<b>61 171 Kč</b>

# Výpočet alikvotní části nájmu pro smlouvu č. 132N14/27

Příloha č. 1

Spočítáno ke dni: 1.10.2014

Parcela /	Díl	Skup.	Výměra [m2]	Datum přidání	Datum vydání	Počet dní	Nájem pozemky	Nájem budovy	Nájem celkem [Kč]	
<b>Stávající parcely</b>										
<b>Hrádek u Znojma</b>										
700	0	0	1	865	1.8.2014	61	289,12	0,00	289,12	
701	0	0	1	851	1.8.2014	61	284,44	0,00	284,44	
702	0	0	1	830	1.8.2014	61	277,42	0,00	277,42	
709	1	0	1	1 457	1.8.2014	61	487,00	0,00	487,00	
710	0	0	1	767	1.8.2014	61	256,37	0,00	256,37	
711	0	0	1	763	1.8.2014	61	255,03	0,00	255,03	
6 632	2	0	2	27 176	1.8.2014	61	4 541,74	0,00	4 541,74	
							<b>32 709</b>	<b>6 391,13</b>	<b>0,00</b>	<b>6 391,13</b>
<b>Rozkoš u Jevišovic</b>										
7	1	0	1	724	1.8.2014	61	241,99	0,00	241,99	
7	3	0	1	193	1.8.2014	61	64,51	0,00	64,51	
118	1	0	1	436	1.8.2014	61	145,73	0,00	145,73	
120	2	0	1	185	1.8.2014	61	61,84	0,00	61,84	
1 022	0	0	2	1 656	1.8.2014	61	276,76	0,00	276,76	
1 023	0	0	2	126	1.8.2014	61	21,06	0,00	21,06	
1 029	0	0	2	84	1.8.2014	61	14,04	0,00	14,04	
							<b>3 404</b>	<b>825,92</b>	<b>0,00</b>	<b>825,92</b>
<b>Újezd nad Rokytnou</b>										
120	1	0	1	641	1.8.2014	61	214,25	0,00	214,25	
120	4	0	1	113	1.8.2014	61	37,77	0,00	37,77	
123	1	0	1	681	1.8.2014	61	227,62	0,00	227,62	
123	4	0	1	242	1.8.2014	61	80,89	0,00	80,89	
197	4	0	2	1 784	1.8.2014	61	298,15	0,00	298,15	
197	8	0	2	167	1.8.2014	61	27,91	0,00	27,91	
220	3		2	4 254	1.8.2014	61	710,94	0,00	710,94	
220	4		2	89	1.8.2014	61	14,87	0,00	14,87	
220	10		2	176	1.8.2014	61	29,41	0,00	29,41	
220	11		2	132	1.8.2014	61	22,06	0,00	22,06	
715	0	0	2	520	1.8.2014	61	86,90	0,00	86,90	
717	0	0	2	180	1.8.2014	61	30,08	0,00	30,08	
723	0	0	2	242	1.8.2014	61	40,44	0,00	40,44	
724	0	0	2	171	1.8.2014	61	28,58	0,00	28,58	
725	0	0	2	144	1.8.2014	61	24,07	0,00	24,07	
							<b>9 536</b>	<b>1 873,95</b>	<b>0,00</b>	<b>1 873,95</b>
<b>Valtovice</b>										
1 652	0	0	2	1 691	1.8.2014	61	565,21	0,00	565,21	
1 653	0	0	2	1 696	1.8.2014	61	566,88	0,00	566,88	
							<b>3 387</b>	<b>1 132,09</b>	<b>0,00</b>	<b>1 132,09</b>
							<b>49 036</b>	<b>10 223,10</b>	<b>0,00</b>	<b>10 223,10</b>
<b>CELKEM:</b>			<b>49 036</b>				<b>10 223,10</b>	<b>0,00</b>	<b>10 223 Kč</b>	

k.ú. Hrádek u Znojma

1 : 2000





k.ú. Hrádek u Znojma

1 : 2000



k.ú. Rozkoš u Jevišovic

1:1500





k.ú. Rozkoš u Jevišovic

1:1500

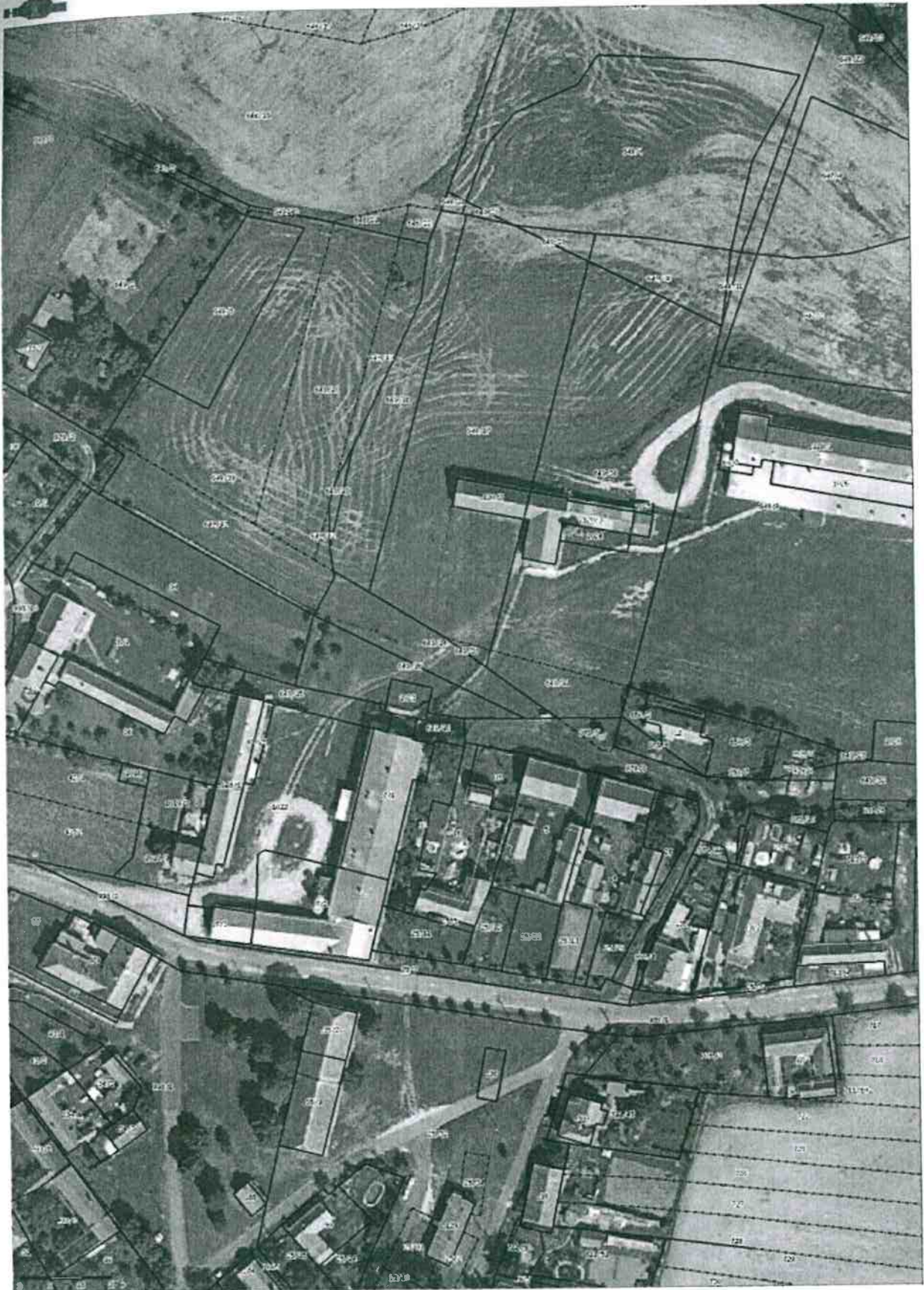

k.ú. Újezd nad Rokytňou

1 : 1000

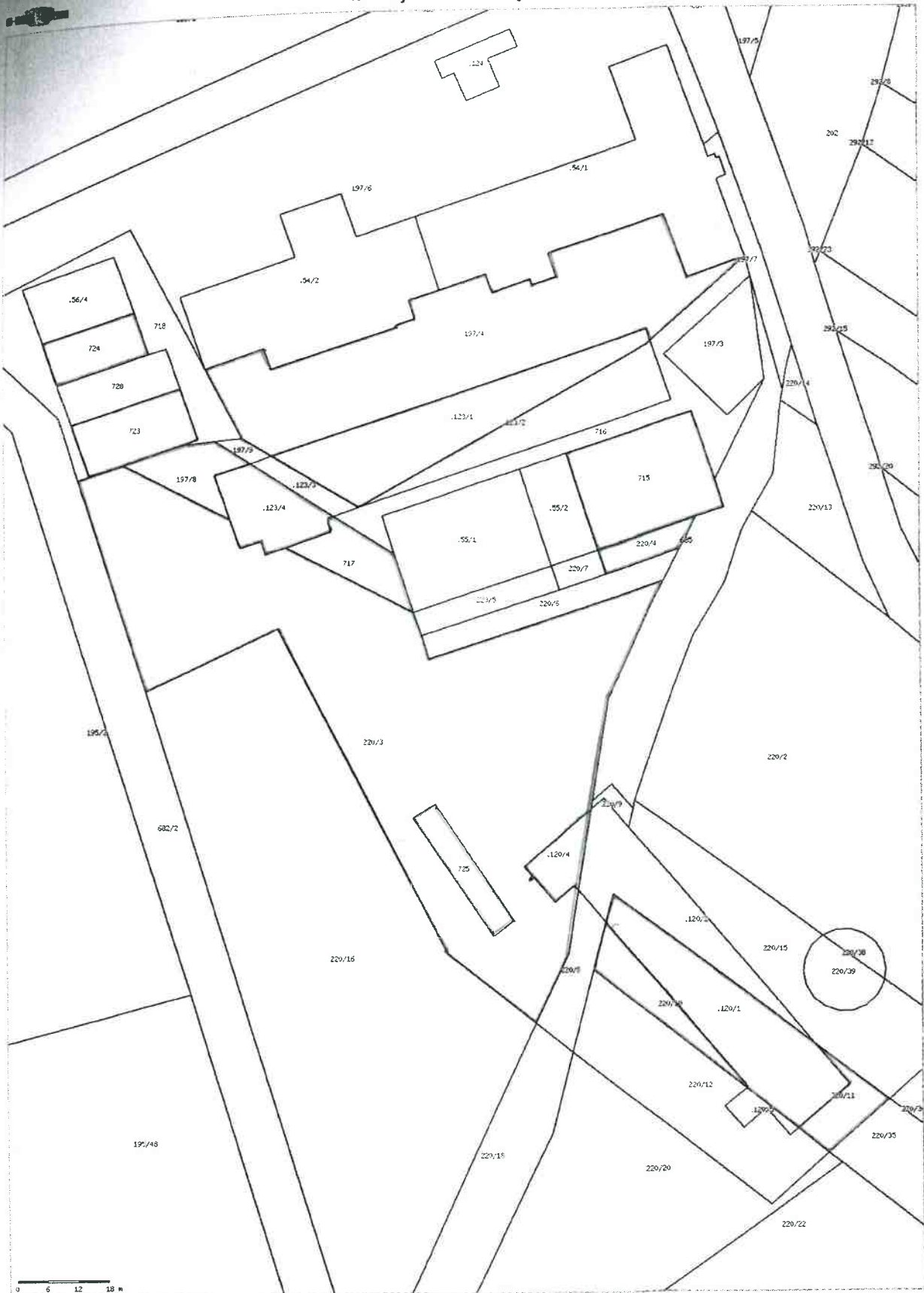



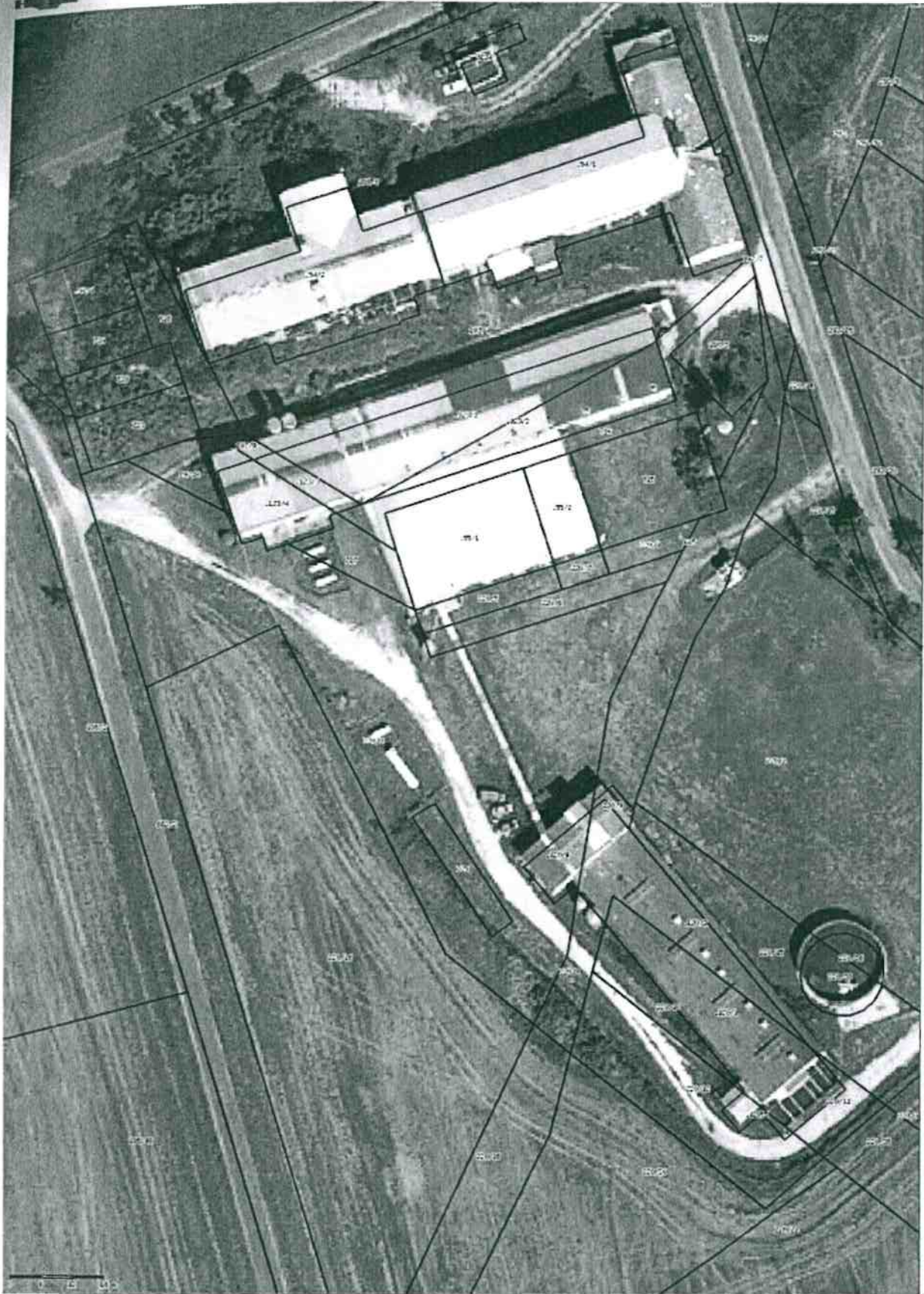





ПРИЛОЖЕНИЕ 9

k.ú. Valtovice

1:2000

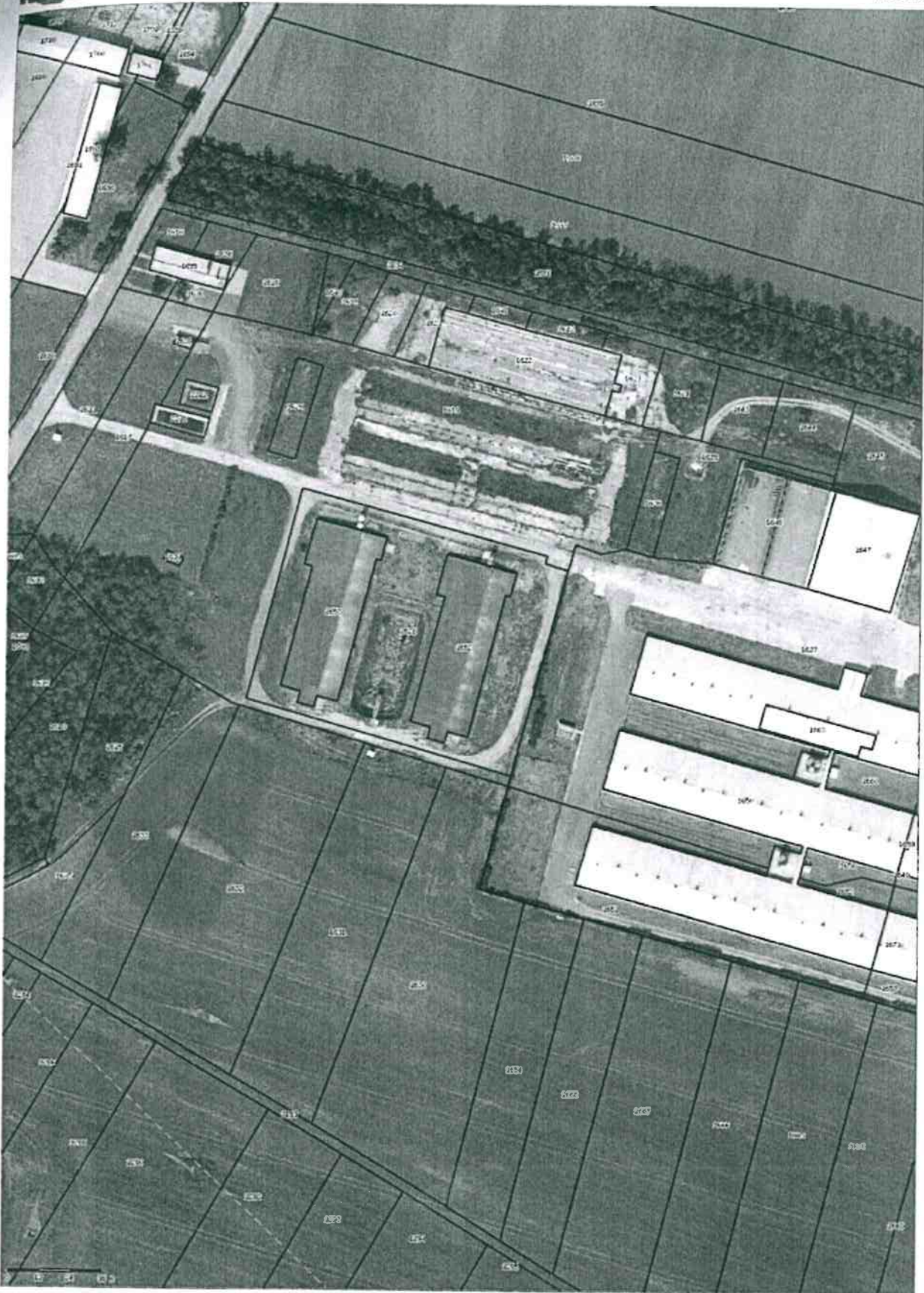

Pot