

VÝKAZ DOSAVADNÍHO A NOVÉHO STAVU ÚDAJŮ KATASTRU NEMOVITOSTÍ

Dosavadní stav			Nový stav												
Označení pozemku parc. číslem	Výměra parcely		Druh pozemku	Označení pozemku parc. číslem	Výměra parcely		Druh pozemku	Typ stavby	Zpús. určení výměr	Porovnání se stavem evidence právních vztahů					
	ha	m ²	Způsob využití		ha	m ²	Způsob využití	Způsob využití		Díl přechází z pozemku označeného v		Číslo listu vlastnictví	Výměra dílu		Označení dílu
										katastru nemovitostí	dřívější poz. evidenci		ha	m ²	
3677/31										3677/31		10001			
3677/32										3677/32		10001			
3718/1										3718/1		4699			
3718/5										3718/5		10001			
3718/50										3718/50		1351			

Druh věcného břemene A: dle přiložených listin

Druh věcného břemene B: dle přiložených listin

Oprávněný: dle přiložených listin

GEOMETRICKÝ PLÁN pro vymezení rozsahu věcného břemene k části pozemku	Geometrický plán ověřil úředně oprávněný zeměměřický inženýr Jméno, příjmení: Ing. Milan Pernica	Stejnopis ověřil úředně oprávněný zeměměřický inženýr: Jméno, příjmení: Ing. Milan Pernica
	Číslo položky seznamu úředně oprávněných zeměměřických inženýrů 2490/10	Číslo položky seznamu úředně oprávněných zeměměřických inženýrů 2490/10
	Dne: 29. 6. 2017 Číslo: 711/2017	Dne: 18.7.2017 Číslo: 778/2017
	Náležitostní a přesností odpovídá právním předpisům.	Tento stejnopis odpovídá geometrickému plánu v elektronické podobě uloženému v dokumentaci katastrálního úřadu.
	Katastrální úřad souhlasí s očíslováním parcel.	Ověření stejnopisu geometrického plánu v listinné podobě.
Vyhovitel: GEO75 s.r.o. IČ 27699579 Sokolova 32, Brno 619 00 www.geo75.cz tel.: 737 432 573		
Číslo plánu: 3586-2729/2017	KÚ pro Pardubický kraj KP Ústí nad Orlicí Michal Pecháček PGP - 1046/2017 - 611 2017.07.14 13:51:06 CEST	
Okres: Ústí nad Orlicí		
Obec: Lanškroun		
Kat. území: Lanškroun		
Mapový list: Moravská Třebová 6-0/42		
Dosavadním vlastníkům pozemků byla poskytnuta možnost seznámit se v terénu s průběhem navrhovaných nových hranic, které byly označeny předepsaným způsobem: nestabilizováno		

Seznam souřadnic (S-JTSK):

souřadnice pro zápis do KN

Číslo bodu	Y	X	kk	Poznámka
76-198	590038.41	1081416.48	4	
465-222	590047.64	1081414.12	4	
23	590038.04	1081409.20	3	
24	590035.17	1081410.83	3	
25	590042.37	1081416.84	4	
26	590041.86	1081415.95	4	
27	590044.55	1081420.69	4	
28	590041.58	1081422.11	4	
29	590039.41	1081418.25	4	
30	590039.54	1081418.48	4	
37	590046.66	1081419.69	4	
38	590049.64	1081418.26	4	
39	590048.06	1081415.00	4	
40	590044.67	1081415.65	4	
41	590044.61	1081415.53	4	

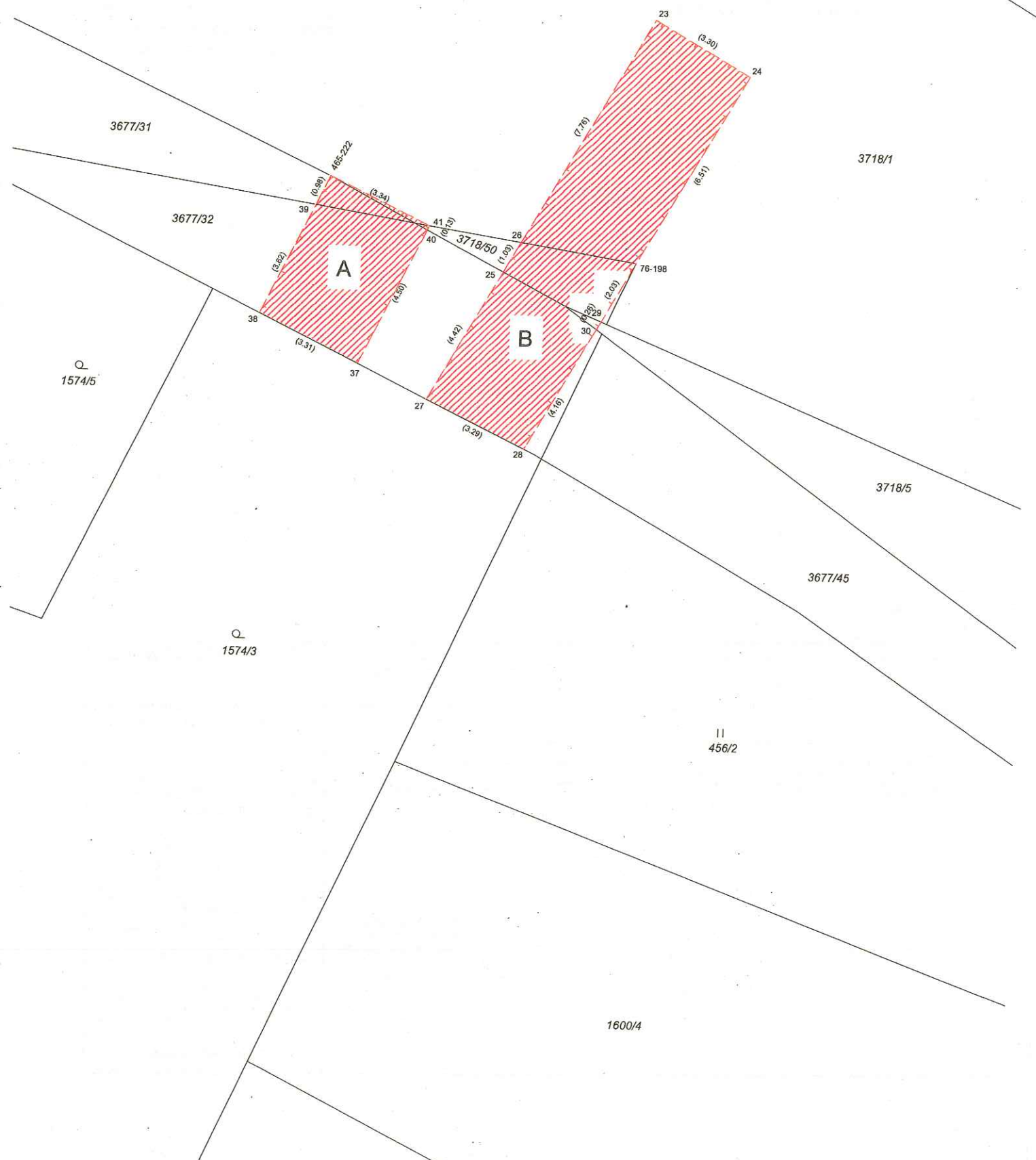

VÝKAZ DOSAVADNÍHO A NOVÉHO STAVU ÚDAJŮ KATASTRU NEMOVITOSTÍ

Dosavadní stav			Nový stav									
Označení pozemku parc. číslem	Výměra parcely ha : m ²	Druh pozemku Způsob využití	Označení pozemku parc. číslem	Výměra parcely ha : m ²	Druh pozemku Způsob využití	Typ stavby Způsob využití	Způs. určení výměr	Porovnání se stavem evidence právních vztahů				
								Díl přechází z pozemku označeného v katastru nemovitostí		Číslo listu vlastnictví	Výměra dílu ha : m ²	Označení dílu
3677/31				3677/31		10001	
3677/32				3677/32		10001	

Druh věcného břemene: dle příložených listin

Oprávněný: dle příložených listin

GEOMETRICKÝ PLÁN pro	Geometrický plán ověřil úředně oprávněný zeměměřický inženýr	Stejnopis ověřil úředně oprávněný zeměměřický inženýr:
vymezení rozsahu věcného břemene k části pozemku	Jméno, příjmení: Ing. Milan Pernica	Jméno, příjmení: Ing. Milan Pernica
	Číslo položky seznamu úředně oprávněných zeměměřických inženýrů 2490/10	Číslo položky seznamu úředně oprávněných zeměměřických inženýrů 2490/10
	Dne: 28. 6. 2017 Číslo: 710/2017	Dne: 18. 7. 2017 Číslo: 779/2017
	Náležitostmi a přesností odpovídá právním předpisům.	Tento stejnopis odpovídá geometrickému plánu v elektronické podobě uloženému v dokumentaci katastrálního úřadu.
Vyhotovitel: GEO75 s.r.o. IČ 27699579 Sokolova 32, Brno 619 00 www.geo75.cz tel.: 737 432 573	Katastrální úřad souhlasí s očíslováním parcel.	Ověření stejnopisu geometrického plánu v listinné podobě.
Číslo plánu: 3587-2729/2017	KÚ pro Pardubický kraj KP Ústí nad Orlicí Michal Pecháček PGP - 1042/2017 - 611 2017.07.13 14:12:49 CEST	
Okres: Ústí nad Orlicí		
Obec: Lanškroun		
Kat. území: Lanškroun		
Mapový list: Moravská Třebová 6-0/42		
Dosavadním vlastníkům pozemků byla poskytnuta možnost seznámit se v terénu s průběhem navrhovaných nových hranic, které byly označeny předepsaným způsobem:		
nestabilizováno		

Seznam souřadnic (S-JTSK):

Souřadnice pro zápis do KN

Číslo bodu	Y	X	kk	Poznámka
793-244	590051.03	1081417.60	3	
1	590049.37	1081413.96	3	
2	590046.68	1081415.50	3	
3	590048.56	1081418.78	4	
4	590051.36	1081417.44	4	
5	590049.81	1081414.73	4	
6	590047.38	1081415.10	4	

