



390A/25/17

11.09.2017

DODATEK č. 1

ke Smlouvě o dílo č. PPK-390a/25/17 (dále jen "Smlouva o dílo")

I. Smluvní strany

1.1 Objednatel

Česká republika – Agentura ochrany přírody a krajiny České republiky

Sídlo: Kaplanova 1931/1, 148 00 Praha 11 - Chodov
Zastoupený: RNDr. František Pelc, ředitel
Bankovní spojení: ČNB Praha, Číslo účtu: 18228011/0710
IČO: 629 335 91
DIČ: neplátce DPH
Telefon: 283 069 212

(dále jen "objednatel")

1.2 Zhotovitel

Maruščíno polesí s.r.o.

Sídlo: Vlárská 321, 763 31 Brumov – Bylnice
Zastoupený: Ing. Vojtěch Dorňák – jednatel
Bankovní spojení: [REDACTED]
IČO: 01554492
DIČ: CZ 01554492
Zapsaný v obchodním rejstříku vedeným krajským soudem v Brně sp. zn. C 83164
Telefon: [REDACTED]
E-mail: [REDACTED]

(dále jen "zhotovitel")

II.

2.1 Vzhledem k tomu, že na straně vlastníka pozemku nastaly komplikace týkající se těžby dřeva, která nakonec nebyla realizována v plné míře a nebylo možné realizovat kácení pomocí šetrné technologie a vyklizení dřevní hmoty z oplocenek a jejich blízkosti, se smluvní strany dohodly na uzavření tohoto Dodatku č. 1 ke Smlouvě o dílo (dále jen „Dodatek“).

III.

3.1 Čl. II odst. 2.2 Smlouvy o dílo se nahrazuje následujícím zněním:

Dílem se rozumí: Provést lesnické zásahy v lesních porostech v majetku státu s právem hospodaření Lesy České republiky s.p.

Na LS Nižbor

- v I. zóně CHKO v porostní skupině 711A1, na pozemku p.č. 417/6 v k.ú. Běleč prořezávku na ploše 0,21 ha
- v I. zóně CHKO v porostní skupině 714D1b, na pozemku p.č. 343/1 v k.ú. Sýkořice prořezávku na ploše 0,41 ha
- v I. zóně CHKO v porostní skupině 715D17, na pozemku p.č. 351/1 v k.ú. Sýkořice oplocení přirozeného zmlazení dubu zimního dřevěnou lísovou oplocenkou o výšce 2 m, délka oplocení 250 m
- ve III. zóně CHKO v porostní skupině 413C2 na pozemku p.č 268 v k.ú. Nižbor instalaci 15 ks individuální ochrany jedle a prořezávku na ploše 0,15 ha
- ve III. zóně CHKO v porostní skupině 413D1a na pozemku p.č 268 v k.ú. Nižbor instalaci 10 ks individuální ochrany jedle a prořezávku na ploše 0,06 ha

Na LS Křivoklát

- ve III. zóně CHKO v porostní skupině 227A10 na pozemku p.č. 624/1 v k.ú. Velká Buková oplocení přirozeného zmlazení jedle dřevěnou lísovou oplocenkou o výšce 1,5 m, délka oplocení 320 m
- v I. zóně CHKO v porostní skupině 405B2b na pozemku p.č 145/1 v k.ú. Újezd nad Zbečnem instalaci 30 ks individuální ochrany jedle
- ve II. zóně CHKO v porostní skupině 407J2 na pozemku p.č 284/1 v k.ú. Račice instalaci 10 ks individuální ochrany jedle a prořezávku na ploše 0,15 ha
- ve II. zóně CHKO v porostní skupině 419C2a na pozemku p.č 281/2 v k.ú. Račice instalaci 70 ks individuální ochrany jedle a prořezávku na ploše 0,23 ha
- ve II. zóně CHKO v porostní skupině 419D2a na pozemku p.č 281/2 v k.ú. Račice instalaci 15 ks individuální ochrany jedle a prořezávku na ploše 0,08 ha
- ve II. zóně CHKO v porostní skupině 417A2a na pozemku p.č 281/2 v k.ú. Račice instalaci 35 ks individuální ochrany jedle a prořezávku na ploše 0,37 ha
- ve II. zóně CHKO v porostní skupině 413A11/2p na pozemku p.č 281/2 v k.ú. Račice instalaci 50 ks individuální ochrany jedle a prořezávku na ploše 0,20 ha
- ve II. zóně CHKO v porostní skupině 413B11/2p na pozemku p.č 281/2 v k.ú. Račice instalaci 50 ks individuální ochrany jedle a prořezávku na ploše 0,15 ha
- v I. zóně CHKO v porostní skupině 508D2 na pozemku p.č 536/1 v k.ú. Branov instalaci 32 ks individuální ochrany jedle a prořezávku na ploše 0,32 ha
- v I. zóně CHKO v porostní skupině 501H1a na pozemku p.č 534/1 v k.ú. Branov instalaci 15 ks individuální ochrany jedle a prořezávku na ploše 0,14 ha
- v I. zóně CHKO v porostní skupině 504B1a na pozemku p.č 526/1 v k.ú. Branov instalaci 40 ks individuální ochrany jedle a prořezávku na ploše 0,35 ha
- v I. zóně CHKO v porostní skupině 504B2p na pozemku p.č 526/1 v k.ú. Branov instalaci 75 ks individuální ochrany jedle a prořezávku na ploše 0,21 ha
- ve II. zóně CHKO v porostní skupině 702B2 na pozemku p.č 759/1 v k.ú. Broumy instalaci 30 ks individuální ochrany jedle a prořezávku na ploše 0,45 ha
- ve II. zóně CHKO v porostní skupině 705A1b na pozemku p.č 759/2 v k.ú. Broumy instalaci 30 ks individuální ochrany jedle
- ve II. zóně CHKO v porostní skupině 710F1c na pozemku p.č 758/1 v k.ú. Broumy instalaci 65 ks individuální ochrany jedle
- ve II. zóně CHKO v porostní skupině 719B2a na pozemku p.č 758/1 v k.ú. Broumy instalaci 20 ks individuální ochrany jedle a prořezávku na ploše 0,15 ha
- ve II. zóně CHKO v porostní skupině 641C1b na pozemku p.č 731/1 v k.ú. Broumy instalaci 15 ks individuální ochrany jedle a prořezávku na ploše 0,20 ha
- ve II. zóně CHKO v porostní skupině 642B2 na pozemku p.č 731/1 v k.ú. Broumy instalaci 15 ks individuální ochrany jedle

- v I. zóně CHKO, v PR Jezírka, v porostní skupině 609F1 na pozemku 901/1 v k.ú. Skryje prořezávku jedle na ploše 0,11 ha
- v I. zóně CHKO, v PR Jezírka, v porostní skupině 609F14/2p na pozemku 901/1 v k.ú. Skryje prořezávku jedle na ploše 0,25 ha
- v I. zóně CHKO, v NPR Velká Pleš v porostní skupině 512F17a na pozemku 536/1 v k.ú. Branov likvidaci nefunkční kombinované oplocenky v délce 170 m
- v I. zóně CHKO, v PR Vysoký tok v porostní skupině 515H2 na pozemku 533/1 v k.ú. Branov likvidaci nefunkční kombinované oplocenky v délce 250 m
- v I. zóně CHKO, v porostní skupině 509C9 na pozemku 536/1 v k.ú. Branov oplocení přirozeného zmlazení tisu dřevěnou lísovou oplocenkou o výšce 2 m a délce 400 m

Na LS Lužná

- ve II. zóně CHKO v porostní skupině 520D2 na pozemku p.č 421/2 v k.ú. Ruda u Nového Strašecí instalaci 10 ks individuální ochrany jedle a prořezávku na ploše 0,30 ha
- ve II. zóně CHKO v porostní skupině 520B2 na pozemku p.č 421/2 v k.ú. Ruda u Nového Strašecí instalaci 25 ks individuální ochrany jedle a prořezávku na ploše 0,35 ha
- ve II. zóně CHKO v porostní skupině 515C2 na pozemku p.č 406 v k.ú. Ruda u Nového Strašecí instalaci 30 ks individuální ochrany jedle a prořezávku na ploše 0,69 ha
- ve II. zóně CHKO v porostní skupině 507B2a na pozemku p.č 367 v k.ú. Ruda u Nového Strašecí instalaci 15 ks individuální ochrany jedle a prořezávku na ploše 0,25 ha

Výstavba oplocení:

Typ oplocení bude dřevěná lísová oplocenka, výška plotu 1,8 m, délka polí max 3m (u použití řeziva max. délka pole 4 m), minimální počet latí v poli je 9 (+ dva sloupky a dvě latě na zavětrování pole), minimální průřez použitých latí včetně sloupků a vzpěr bude 15 cm² při použití hraněného řeziva. Minimální průřez latě 12 cm² a minimální průřez sloupků a vzpěr 16 cm² při použití tyčoviny. Stabilizace v terénu bude provedena zavětrováním na každém spoji (po 3 – 4 m), každý spoj 3 latě ve tvaru „A“. Minimální parametry pro spojovací materiál (délka hřebíku) jsou 1/3 hřebíku v přibíjeném materiálu a 2/3 v podkladu. Do každé oplocené plochy bude zřízena jedna přelízka o šíři 1m.

Likvidace oplocení:

Dřevěné části budou uloženy do hromad na místě (mimo cesty a linky), a pletivo bude odvezeno mimo lesní porost do tříděného odpadu.

Individuální ochrana jedle bělokoré:

Ve vybraných porostních skupinách s odrůstajícími výsadbami jedle bělokoré bude provedena instalace individuálních ochranných ze samonosného svařovaného pletiva Benita o výšce 1,5 m o délce dílu 2 m. V ceně je zahrnuta cena pletiva, doprava, roznáška a úprava větví oplocované jedle (ohnutí pod pletivo, nebo zakrácení na cca 40 cm od kmene). Jedle určené k oplocení budou vyznačeny.

Prořezávky:

Budou provedeny úrovnňové zásahy s cílem uvolnit a podpořit kvalitní jedlí a ostatní cílové dřeviny přirozené dřevinné skladby. Jedle v podúrovni budou zakráčeny na výšku cca 130 cm, pokud budou mít v této výšce zelené větve.

Činnosti budou provedeny v souladu se schválenými standardy AOPK ČR (ke stažení na www.standardy.nature.cz). Oplocení bude modifikací vzoru Koliba 160/3 pro výšku 180/3 a u oplocení z řeziva 180/4.

3.2 Čl. IV odst. 4.3 Smlouvy o dílo se nahrazuje následujícím zněním:

Místem plnění je pozemky p.č. 417/6 v k.ú. Běleč, p.č. 526/1, 533/1, 534/1 a p.č. 536/1 v k.ú. Branov, p.č. 731/1, p.č. 758/1, p.č. 759/1 a p.č. 759/2 v k.ú. Broumy, p.č. 268 v k.ú. Nižbor, p.č. 281/2 a p.č. 284/1 v k.ú. Račice, p.č. 367, p.č. 406 a p.č. 421/2 v k.ú. Ruda u Nového Strašecí, p.č. 901/1 v k.ú. Skryje, p.č. 343/1 a p.č. 351/1 v k.ú. Sýkořice, p.č. 624/1 v k.ú. Velká Buková, p.č. 145/1 v k.ú. Újezd nad Zbečnem.

3.3 Příloha č. 1 a 2 Smlouvy o dílo se nahrazuje dokumentem tvořícím přílohu č. 1 a č. 2 tohoto Dodatku.

IV.

4.1 Ostatní ustanovení Smlouvy o dílo zůstávají beze změny.

4.2 Smluvní strany berou na vědomí, že tento Dodatek může podléhat povinnosti jeho uveřejnění podle zákona č. 340/2015 Sb., o zvláštních podmínkách účinnosti některých smluv, uveřejňování těchto smluv a o registru smluv (zákon o registru smluv), zákona č. 134/2016 Sb., o zadávání veřejných zakázek, ve znění pozdějších předpisů a/nebo jeho zpřístupnění podle zákona č. 106/1999 Sb., o svobodném přístupu k informacím, ve znění pozdějších předpisů a tímto s uveřejněním či zpřístupněním podle výše uvedených právních předpisů souhlasí.

4.3 Tento Dodatek nabývá platnosti dnem podpisu oprávněným zástupcem poslední smluvní strany. Tento Dodatek nabývá účinnosti dnem podpisu oprávněným zástupcem poslední smluvní strany. Podléhá-li však tento Dodatek povinnosti uveřejnění prostřednictvím registru smluv podle zákona o registru smluv, nenabude účinnosti dříve, než dnem jeho uveřejnění. Smluvní strany se budou vzájemně o nabytí účinnosti Dodatku neprodleně informovat.

4.4. Dodatek je vyhotoven ve třech stejnopisech, z nichž každý má platnost originálu. Dva stejnopisy obdrží objednatel, jeden stejnopis obdrží zhotovitel.

4.5 Nedílnou součástí tohoto Dodatku jsou následující přílohy:

Příloha č. 1 - kalkulace

Příloha č. 2 – mapový zákres

V Praze dne - 9 - 11 - 2017

V Broumově dne 13. 11. 2017

Příloha č.1

**Kalkulace nákladů na management ZCHÚ: Dodatek č.1 ke smlouvě
PPK 390a/25/17
podle vyhlášky FMF č 21/1990**

náklady	jednotka	počet jednotek	cena za jednotku	cena
oplocenka dřevěná, lísová, výška 1,8 m	m	970	150	145500
instalace individuálních ochran JD (pletivo Benita)	ks	712	200	142400
				0
Výchovné zásahy v porostech do 40 let - prořezávky v JD, přehoustlé porosty v rozptýlených drobných skupinách	ha	5,86	9000	52740
				0
likvidace oplocenek (kombinovaná dřevo, pletivo)	m	430	15	6450
				0
				0
cena bez DPH				347090
DPH %	%	21		72889
cena celkem včetně DPH				419979

Zákres lokalizace opatření

příloha ke smlouvě číslo PPK-390a/25/17

970 m budování plotů

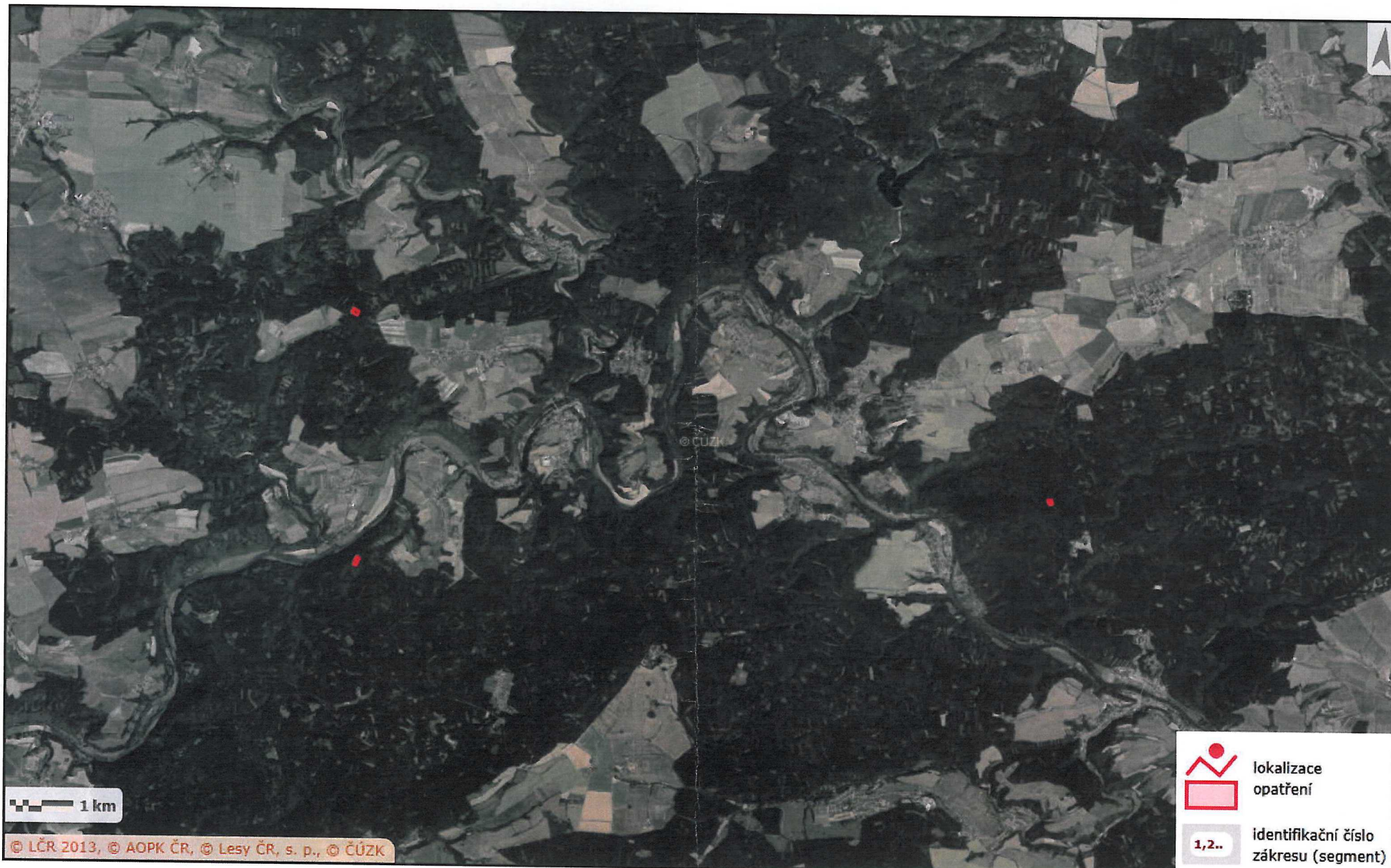

Zákres lokalizace opatření

příloha ke smlouvě číslo PPK-390a/25/17

DODATEK č.1; 712 ks individuálních ochran

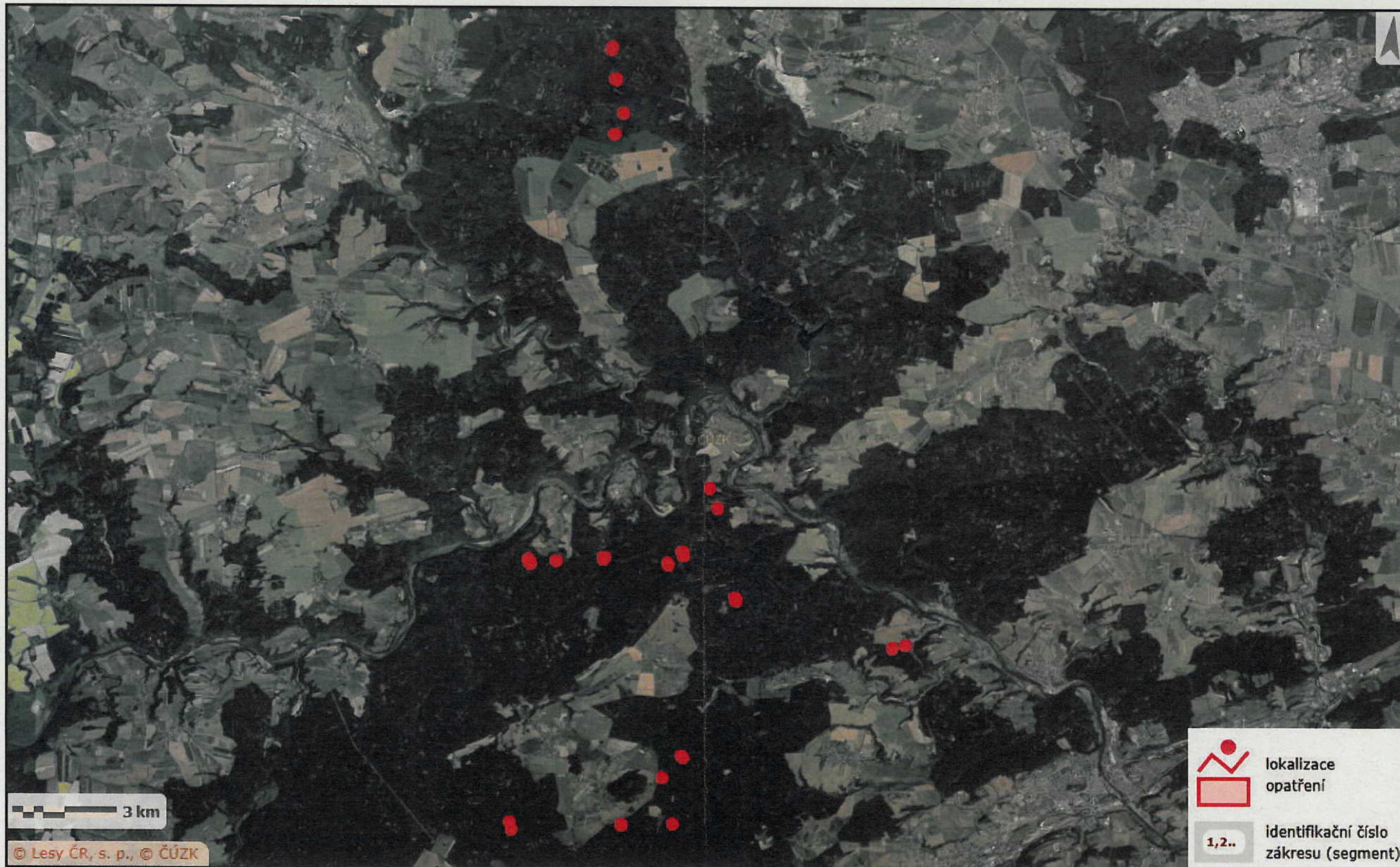

Zákres lokalizace opatření

příloha ke smlouvě číslo PPK-390a/25/17

DODATEK č. 1; 5,86 ha prořezávky

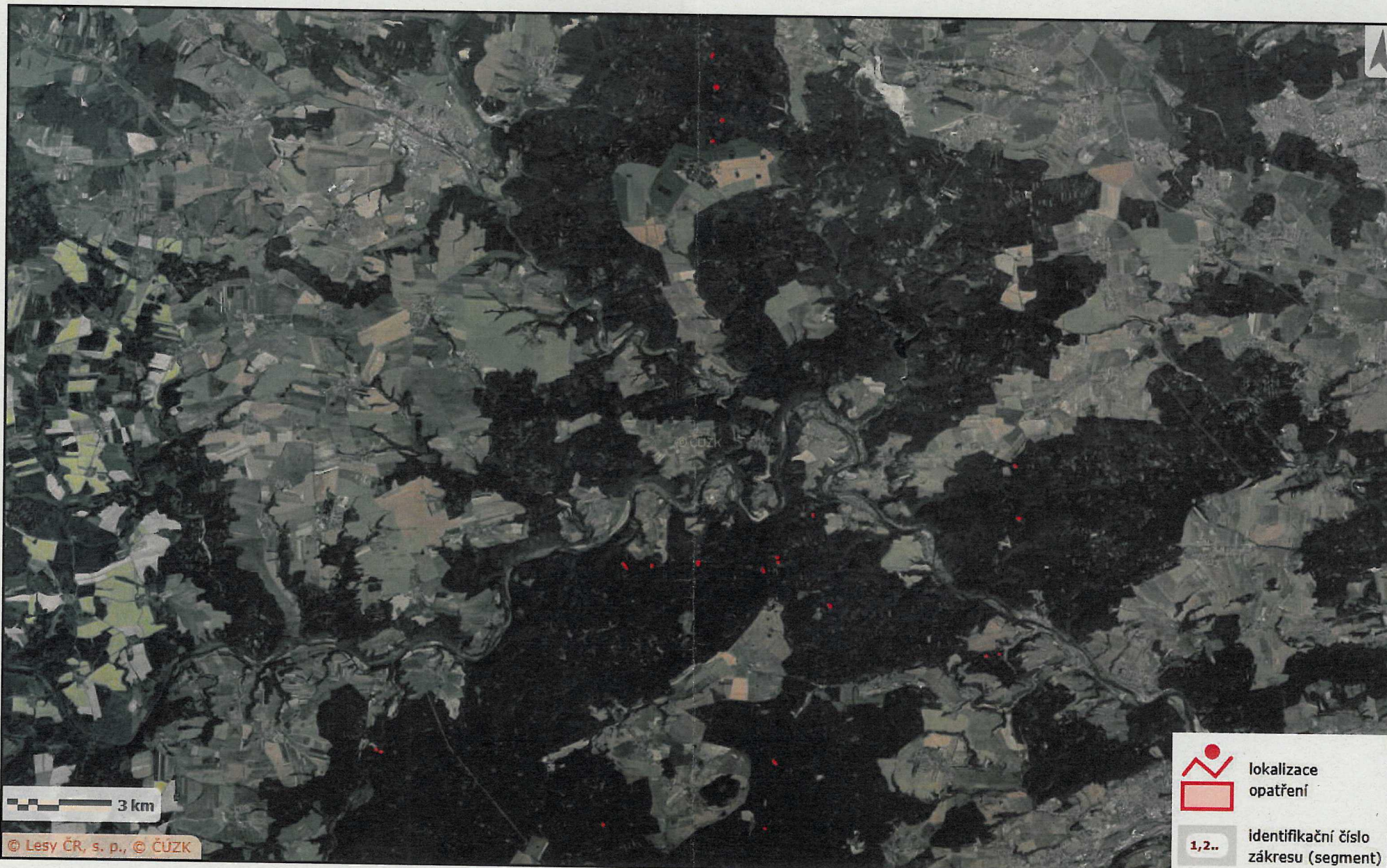

Zákres lokalizace opatření

příloha ke smlouvě číslo PPK-390a/25/17

DODATEK č.1; 430 m likvidace oplocení

