

Dodatek č. 2

k veřejnoprávní smlouvě o dotaci/příspěvku na poskytování sociální služby, tedy činnosti nebo souboru činností podle zákona č.108/2006 Sb., zajišťujících pomoc a podporu osobám za účelem sociálního začlenění nebo prevence sociálního vyloučení,

na rok 2017

evidenční číslo dodatku poskytovatele:

S-0051/SOC/2017/2

(dále jen „Dodatek“)

I. SMLUVNÍ STRANY

Středočeský kraj

se sídlem: Zborovská 11, 150 21 Praha 5

IČ: 70891095

DIČ: CZ70891095

Bankovní spojení: Česká národní banka

Číslo účtu: 40096-2028111/0710

(dále jen „poskytovatel“)

a

Název příjemce: **CENTRUM ROŽMITÁL POD TŘEMŠÍNEM, poskytovatel sociálních služeb**

se sídlem: Na spravedlnosti 589, 262 42 Rožmitál pod Třemšínem

zastoupené: Ing. Lubošem Halenkovským, ředitelem

IČ: 42727219

Bankovní spojení: 

Číslo účtu: 

Číslo účtu zřizovatele: 

(dále jen „příjemce“)

II. ÚVODNÍ USTANOVENÍ

Smluvní strany spolu uzavřely dne 09.02.2017 Veřejnoprávní smlouvu k zajištění poskytování sociální služby, tedy činnosti nebo souboru činností podle zákona č.108/2006 Sb., zajišťujících pomoc a podporu osobám za účelem sociálního začlenění nebo prevence sociálního vyloučení na období, kterým je rok 2017 č. S-0051/SOC/2017 (dále jen „Smlouva“), jejímž předmětem bylo vymezení práv a povinností obou smluvních stran při poskytnutí a použití účelové dotace nebo příspěvku (dále jen „dotace“) pro poskytovatele sociálních služeb. Dotace byla poskytnuta v souladu s podmínkami pro poskytování dotací stanovenými v „Metodice dotačního řízení

Středočeského kraje na rok 2017“ (dále jen „Metodika SK“) a „Metodice Ministerstva práce a sociálních věcí pro poskytování dotací ze státního rozpočtu krajům a Hlavnímu městu Praze“ (dále jen „Metodika MPSV“) na základě podmínek určených v „Pravidlech dotačního řízení Středočeského kraje na rok 2017“ (dále jen „Pravidla“).

Dotace v rámci mimořádného termínu bude poskytnuta v souladu s „Vyhlášením mimořádného termínu dotačního řízení Středočeského kraje na rok 2017“ (dále jen „Vyhlášení mimořádného termínu“) a v souladu se „Střednědobým plánem rozvoje sociálních služeb v Středočeském kraji na období 2015 – 2019“.

Smluvní strany uzavírají ve smyslu článku VI. odst. 2 Smlouvy v návaznosti na usnesení Zastupitelstva Středočeského kraje č. 088-09/2017/ZK ze dne 19. 9. 2017 tento Dodatek č. 2 ke Smlouvě (dále jen „Dodatek“).

III. PŘEDMĚT DODATKU

Předmětem tohoto Dodatku je:

- Změna článku III. bod 2 Smlouvy, kdy se mění celková maximální výše poskytnuté dotace z **15 234 300 Kč** na **17 265 600 Kč** z důvodu přidělení dotace v mimořádném termínu dotačního řízení pro rok 2017 v souvislosti s navýšením platů/mezd s účinností od **1. 7. 2017** dle Nařízení vlády č. 168/2017, kterým se mění nařízení vlády č. 564/2006 Sb., o platových poměrech zaměstnanců ve veřejných službách a správě, ve znění pozdějších předpisů. Finanční prostředky poskytnuté v mimořádném kole mohou být použity pouze na navýšení platů a mezd.
- Změna článku III. bod 2 Smlouvy u služeb viz níže, kdy se mění část *výše dotace* takto:

Z:

Druh služby	Identifikátor služby	Výše dotace	Z toho částka určená na mzdy, platy a jejich navýšení ¹	Počet jednotek (úžka/přepočtené úvazky v přímé péči)
domovy se zvláštním režimem	1119109	5 975 200 Kč	1 589 100 Kč	81
domovy pro seniory	6702399	9 259 100 Kč	2 186 600 Kč	139

¹ Jedná se o minimální výši mezd, kterou je nutné na mzdy vynaložit - dle usnesení vlády ČR ze dne 21. července 2014 č. 619 „O posílení prostředků na financování sociálních služeb v roce 2015“ výhradně na platy, mzdy a jejich navýšení. Usnesení vlády ČR č. 619 ze dne 21.7.2014 bylo změněno usnesením vlády ČR č. 81 ze dne 4.2.2015

Na:

Druh služby	Identifikátor služby	Výše dotace	Z toho částka určená na mzdy, platy a jejich navýšení ²	Počet jednotek (lůžka/přepočtené úvazky v přímé péči)
domovy se zvláštním režimem	1119109	6 833 800 Kč	2 447 700 Kč	81
domovy pro seniory	6702399	10 431 800 Kč	3 359 300 Kč	139

- Změna přílohy č. 2 k Dodatku ke Smlouvě, kdy se mění část *Výše dotace poskytnutá Středočeským krajem a Aktualizované položkové čerpání dotace.*
- Finanční prostředky v rámci mimořádného termínu dotačního řízení budou vyplaceny jednorázově ve výši 100 %, a to nejpozději do 30 dnů od oboustranného podpisu Dodatku na účet příjemce uvedený v tomto Dodatku. Zřizovatel příjemce je povinen převést dotaci bezodkladně na účet příjemce.
- Ostatní ustanovení Smlouvy zůstávají beze změny.

IV. ZÁVĚREČNÁ USTANOVENÍ

- Tento Dodatek je vyhotoven v 3 stejnopisech, z nichž poskytovatel obdrží 2 stejnopisy a příjemce 1 stejnopis.
- Tento Dodatek nabývá platnosti a účinnosti pozdějším datem podpisu oprávněného zástupce kterékoliv ze smluvních stran. Pokud se na Dodatek vztahuje povinnost uveřejnění dle zákona č. 340/2015 Sb., zákon o registru smluv, ve znění pozdějších předpisů, nabývá Dodatek účinnosti nejdříve dnem uveřejnění v registru smluv, které provede poskytovatel.
- Obě smluvní strany prohlašují, že se s Dodatkem před jeho podpisem seznámily a že Dodatek byl sepsán na základě pravdivých skutečností, na základě jejich svobodné a vážné vůle, prosté omylu a nebyla sepsána v tísní, ani za nápadně nevýhodných podmínek.

² Jedná se o minimální výši mezd, kterou je nutné na mzdy vynaložit - dle usnesení vlády ČR ze dne 21. července 2014 č. 619 „O posílení prostředků na financování sociálních služeb v roce 2015“ výhradně na platy, mzdy a jejich navýšení. Usnesení vlády ČR č. 619 ze dne 21.7.2014 bylo změněno usnesením vlády ČR č. 81 ze dne 4.2.2015

Středočeský kraj

4. Tento Dodatek je uzavírán v souladu s usnesením Zastupitelstva Středočeského kraje č. 088-09/2017/ZK ze dne 19. 9. 2017.
5. Návrh Dodatku o dotaci na zajištění sociálních služeb na rok 2017 byl schválen orgánem územního samosprávného celku na svém zasedání usnesením č. ze dne ... (pouze v případě uzavření Smlouvy s městem, obcí nebo příspěvkovou organizací obce či města).
6. Nedílnou součástí tohoto Dodatku je příloha č. 1 upravený rozpočet dle přidělených finančních prostředků uvedených v Dodatku, a to pro každou službu zvlášť.

V Praze dne 08 -11- 2017

V Praze dne 15 -11- 2017

Příjemce:

Poskytovatel:

**CENTRUM ROŽMITÁL POD
TŘEMŠÍNEM, poskytovatel
sociálních služeb**

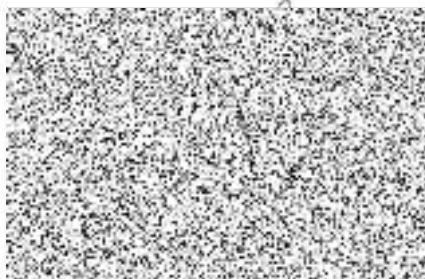

CENTRUM ROŽMITÁL POD TŘEMŠÍNEM
poskytovatel sociálních služeb
ul. Spravedlnosti 589
162 42 Rožmitál pod Třemšínem
tel: 118 679 800, fax: 118 679 440

Středočeský kraj



Oprávněný za

Ing. Lubomír Vrána, MBA

Úprava v položkovém čerpání rozpočtu sociální služby -

domovy se zvláštním režimem

Název organizace: CENTRUM ROŽMITÁL POD TŘEMŠÍNEM, poskytovatel sociálních služeb
 IČ: 42727219
 Druh služby: domovy se zvláštním režimem
 Registrační číslo služby: 1119109

Druh finančních prostředků	Výše dotace poskytnutá Středočeským krajem na základě smlouvy	Požadavek na položkové čerpání dotace dle žádosti	Aktualizované položkové čerpání dotace
CELKOVÝ OBJEM NEINVESTIČNÍCH FINANČNÍCH PROSTŘEDKŮ	6 833 800,00	10 368 427,00	6 833 800,00
z toho 1) OSOBNÍ NÁKLADY CELKEM		10 368 427,00	6 833 800,00
1.1. Pracovní smlouvy		10 068 427,00	6 533 800,00
1.2. Dohody o pracovní činnosti		0,00	
1.3. Dohody o provedení práce		0,00	
1.4. Jiné osobní náklady		300 000,00	300 000,00
z toho 2) PROVOZNÍ NÁKLADY CELKEM		0,00	0,00
2.1. Dlouhodobý majetek		0,00	0,00
2.1.1. Dlouhodobý nehmotný majetek do 60 tis. Kč		0,00	
2.1.2. Dlouhodobý hmotný majetek do 40 tis. Kč		0,00	
2.2. Potraviny		0,00	
2.3. Kancelářské potřeby		0,00	
2.4. Pohonné hmoty		0,00	
2.5. Jiné spotřebované nákupy		0,00	
2.6. Služby		0,00	0,00
2.6.1. Energie		0,00	
2.6.2. Telefony, internet, poštovní, ostatní spoje		0,00	
2.6.3. Nájemné		0,00	
2.6.4. Právní a ekonomické služby		0,00	
2.6.5. Školení a kurzy		0,00	
2.6.6. Opravy a udržování		0,00	
2.6.7. Cestovní náhrady		0,00	
2.6.8. Pracovníci v přímé péči (mimo prac. poměr, DPP, DPČ)		0,00	
2.6.9. Ostatní pracovníci (mimo prac. poměr, DPP, DPČ)		0,00	
2.6.10. Jiné		0,00	
2.7. Odpisy		0,00	
2.8. Ostatní náklady		0,00	

Jméno statutárního zástupce: Ing. Luboš Halenkovský
 Podpis statutárního zástupce:

Centrum Rožmitál pod Třemšínem
 poskytovatel sociálních služeb
 Třemšín 123
 260 12 Rožmitál pod Třemšínem
 IČ: 42727219, Fax: 318579111



Úprava v položkovém čerpání rozpočtu sociální služby -

domovy pro seniory

Název organizace: CENTRUM ROŽMITÁL POD TŘEMŠÍNEM, poskytovatel sociálních služeb
 IČ: 42727219
 Druh služby: domovy pro seniory
 Registrační číslo služby: 6702399

Druh finančních prostředků	Výše dotace poskytnutá Středočeským krajem na základě smlouvy	Požadavek na položkové čerpání dotace dle žádosti	Aktualizované položkové čerpání dotace
CELKOVÝ OBJEM NEINVESTIČNÍCH FINANČNÍCH PROSTŘEDKŮ	10 431 800,00	12 861 648,00	10 431 800,00
z toho 1) OSOBNÍ NÁKLADY CELKEM		12 861 648,00	10 431 800,00
1.1. Pracovní smlouvy		12 636 648,00	10 206 800,00
1.2. Dohody o pracovní činnosti		0,00	
1.3. Dohody o provedení práce		0,00	
1.4. Jiné osobní náklady		225 000,00	225 000,00
z toho 2) PROVOZNÍ NÁKLADY CELKEM		0,00	0,00
2.1. Dlouhodobý majetek		0,00	0,00
2.1.1. Dlouhodobý nehmotný majetek do 60 tis. Kč		0,00	
2.1.2. Dlouhodobý hmotný majetek do 40 tis. Kč		0,00	
2.2. Potraviny		0,00	
2.3. Kancelářské potřeby		0,00	
2.4. Pohonné hmoty		0,00	
2.5. Jiné spotřebované nákupy		0,00	
2.6. Služby		0,00	0,00
2.6.1. Energie		0,00	
2.6.2. Telefony, internet, poštovní, ostatní spoje		0,00	
2.6.3. Nájemné		0,00	
2.6.4. Právní a ekonomické služby		0,00	
2.6.5. Školení a kurzy		0,00	
2.6.6. Opravy a udržování		0,00	
2.6.7. Cestovní náhrady		0,00	
2.6.8. Pracovníci v přímé péči (mimo prac. poměr, DPP, DPČ)		0,00	
2.6.9. Ostatní pracovníci (mimo prac. poměr, DPP, DPČ)		0,00	
2.6.10. Jiné		0,00	
2.7. Odpisy		0,00	
2.8. Ostatní náklady		0,00	

Jméno statutárního zástupce: Ing. Luboš Halenkovský
 Podpis statutárního zástupce:

CENTRUM ROŽMITÁL POD TŘEMŠÍNEM
 poskytovatel sociálních služeb
 IČ: 42727219
 201 12, v. g. 1818 pod. (Rožmitál pod Třemšínem)
 tel. 317 679 400, fax 317 679 401

