

Dodatek č. 4

Číslo smlouvy objednatele: DS/0180/2017/MI/4
Číslo smlouvy zhotovitele: N2436

*Uzavřena níže uvedeného dne, měsíce a roku uvedenými smluvními stranami ve smyslu ustanovení § 2586 a
násl. zákona č. 89/2012 Sb., občanský zákoník, ve znění pozdějších předpisů*

Objednatel: **Město Veselí nad Moravou**
Sídlem: tř. Masarykova 119
698 01 Veselí nad Moravou

Zastoupený:
Ve věcech smluvních: JUDr. PhDr. Petrem Kolářem, Ph.D., místostarostou
Ve věcech technických: Ing. Lenkou Jahodovou, referentem
IČ: 00285455
DIČ: CZ00285455
Bankovní spojení: Česká spořitelna, a.s., pobočka Veselí nad Moravou
Číslo účtu: 27 - 1442991379/0800
Telefon: 518 670 123
e-mail: jahodova@veseli-nad-moravou.cz

Zhotovitel: **NOSTA, s.r.o.**
Sídlem: Svatopluka Čecha 2088/13, 741 01 Nový Jičín

Zastoupený:
Ve věcech smluvních: Ing. arch. Zdeněk Klos, jednatel společnosti
Ve věcech technických: Zbyněk Šmeidler, Ing. Radim Kelnar
IČ: 47671416
DIČ: CZ47671416
Bankovní spojení: ČSOB, a.s., pobočka Nový Jičín
Číslo účtu: 889364/0300
Telefon: 556 767 111
e-mail: nosta@nosta.cz

(společně dále též jako „smluvní strany“).

Čl. I. – Základní ustanovení

Na základě dohody označených smluvních stran Smlouvy o dílo č. DS/0180/2016/MI na akci „**Stavební úpravy kulturního domu ve Veselí nad Moravou, rekonstrukce knihovny**“ ze dne 24.04.2017 se označená smlouva o dílo tímto Dodatkem č. 4 mění níže uvedeným způsobem.

V průběhu realizace předmětu smlouvy nastaly nepředvídatelné skutečnosti, které znamenají změnu předmětu smlouvy o vícepráce a méněpráce nezbytné pro provedení původních stavebních prací.

Předmět smlouvy se mění v rozsahu víceprací i méněprací obsažených ve výkazu výměr, který je přílohou tohoto Dodatku č. 4.

Méněpráce:

- Odpočet nerealizovaných bouracích prací souvisejících s truhlářskými požárními výplněmi včetně odpočtu požárních výplní
- Odpočet nerealizovaných chemických kotev souvisejících s odečtenou mikropilotáží pod výtahovou šachtou
- Odpočet původně navržených konzol pro vynesení reflektorů svařených z ocelových trub
- Odpočet nových vinylových povrchů v místnostech se stávající dlažbou nebo nedávno položenou podlahou z PVC včetně odstranění stávajících vrstev podlah a samonivelační hmoty

- Odpočet původně navrženého odvětrání výtahové šachty

Vícepráce:

- Opásání pilíře mezi vestibulem a pravou stranou knihovny a vložení ocelového profilu I 120 včetně bouracích prací, plentování ocelové konstrukce, potažení nosníků sklovláknitým pletivem, vyrovnání povrchu zdiva, omítka stěn sloupu
- Odbourání komínu v místnosti č. 2.15 (pravá strana knihovny) včetně montáže pilíře ze sádkartonové konstrukce
- Vyrovnání horního ostění u 6 ks oken (pravá strana knihovny), dolepení deskami z pěnového polystyrenu, potažení sklovláknitým pletivem, omítka a začištění
- Přizdívka vnitřní stěny místnosti č. 2.22 v prostoru točitého schodiště z 2. NP do 3. NP (vstup na ochoz)
- Zajištění blokace dojezdu výtahové kabiny do 1. PP (sklepa) včetně ovládání výtahu čipem pro zaměstnance
- Vložení ocelových „I“ profilů pod komín ve výtahové šachtě a pod vzduchotechniku
- Vložení chybějících ocelových „U“ profilů v místě zabudování ocelové konstrukce ochozu (ve stěnách chyběla výztuž – posouzeno statikem)
- Výměna stávající kabeláže elektro rozvodů v prostorech obou schodišť spojená s diagnostikou funkčnosti stávajících kabelů
- Kabelová trasa elektro rozvodů pro reflektory nad pódiem požadovaná nad rámec projektové dokumentace, telefonní linka pro výtah
- Nátěr potrubí ústředního vytápění
- Provedení betonové mazaniny podlahy v místnosti č. 2.16 (chodba) před pokládkou nové vinylové podlahy
- Změna způsobu otevírání požárních dveří z důvodu požadavku elektronického vypůjčního systému tj. z mechanického zavírání na elektrické ovládání dveří z pultu knihovny
- Dodávka a montáž 14 ks sestav pro portálové tyče se dvěma rameny (osazení reflektorů do hlavního sálu).

Popis	Cena bez DPH	DPH 21%	Cena vč. DPH
Méněpráce	-324.621,- Kč	-68.171,- Kč	-392.792,- Kč
Vícepráce	434.989,- Kč	91.348,- Kč	526.337,- Kč
Cena dle Dodatku č. 4	110.368,- Kč	23.177,- Kč	133.545,- Kč

ČI. II. Cena díla

Vzhledem k rozsahu víceprací a méněprací se smluvní strany dohodly na tom, že se původní znění článku VI. odst. 1. nahrazuje novým zněním:

1. *Cena za provedené dílo dle této smlouvy o dílo je stanovena na základě výsledku zadávacího řízení objednatele a činí:*

Popis	Cena bez DPH	DPH 21%	Cena vč. DPH
Cena dle SOD DS/0180/2017/MI a Dodatku č. 1, č. 2 a č. 3	13.604.350,- Kč	2.856.913,- Kč	16.461.263,- Kč
Změna ceny dle Dodatku č. 4	110.368,- Kč	23.177,- Kč	133.545,- Kč
Cena dle SOD a Dodatku č. 4	13.714.718,- Kč	2.880.090,- Kč	16.594.808,- Kč

ČI. III. Závěrečná ustanovení dodatku a jeho přílohy

Uzavření tohoto dodatku smlouvy schválila Rada města Veselí nad Moravou dne 23.10.2017, na své 83. schůzi, pod bodem č. 24/83/RMV/2017.

Ostatní ustanovení smlouvy o dílo nedotčené tímto Dodatkem č. 4 zůstávají v platnosti.



VESELÍ
NAD MORAVOU

Přílohy a nedílné součásti Smlouvy o dílo – změny dle Dodatku č. 4
- Oceněný položkový rozpočet

Veselí nad Moravou dne 6.11.2017



Ing. arch. Zdeněk Klos, jednatel společnosti

Město Veselí nad Moravou
tř. Masarykova 119
698 13 Veselí nad Moravou



JUDr. PhDr. Petr Kolář, Ph.D.,
1. místostarosta



NOSTA, s.r.o. - STAVEBNÍ SPOLEČNOST
SVOBOUDŮVA 119, 691 01 NOVÝ JIČÍN
IČ: 47973194, DIČ: CZ47973194



Změnové listy pro Dodatek č.4 k SOD 17025

Akce: Rekonstrukce knihovny KD Veselí nad Moravou

Číslo ZL	Popis	Návrh: Nosta		Schváleno:	
		cena	datum	cena	schváleno
ZL 05	Opásání pilíře a vložení I č.120 m.č. 2.03	44 702,33			
ZL 06	Odbourání komínu m.č.2.15 + montáž SDK pilíře	5 515,22			
ZL 07	Vyrovnání ostění 6 ks oken m.č.2.15	4 355,77			
ZL 08	Přizdívka stěny m.č.2.22	5 649,06			
ZL 09	Blokování dojezdu do spodní stanice	7 620,00			
ZL 10	Odpočet vnitřních dveří	-304 023,03			
ZL 11	Vložení I 160 pod komín výtahová šachta a 2 x I 120 pod VZT	7 825,50			
ZL 12	Vložení UPE a úprava uchycení OK ochozu	104 305,90			
ZL 13	Elektroinstalace schodiště + diagnostika kabeláže reflektory	53 909,39			
ZL 14	Kabelová trasa pro reflektory nad pódium+telefonní linka pro výtah	23 747,38			
ZL 15	Nová betonová mazanina m.č.2.16	10 893,02			
ZL 16	Změna způsobu otevírání dveří 2/PO	132 924,98			
ZL 17	Portálové tyče a ramena	28 500,02			
ZL 18	Odpočet podlah PVC	-17 026,57			
ZL 19	Nátěr potrubí ÚV	5 040,00			
ZL 20	Odpočet VZT větrání výtahové šachty	-3 571,00			
CELKEM		110 367,97		0,00	

 NOSTA, S.R.O. • STAVEBNÍ SPOLEČNOST
 SVATOPLUKA ČESKÉ BŘANOVIC • PŘÍL. 11 NOVÝ JICÍN
 IČ: 47871416 • DIČ: CZ47871416

12



ROZPOČET S VÝKAZEM VÝMĚR

Stavba: Stavební úpravy kulturního domu, rekonstrukce knihovny

Objekt: ZL 08

Část: Přizdívka stěny m.č.2.22

Objednatel:

Zhotovitel:

Místo:

Č.	KCN	Kód položky	Popis	MJ	Množství celkem	Cena jednotková	Cena celkem
----	-----	-------------	-------	----	-----------------	-----------------	-------------

HSV Práce a dodávky HSV 5 649,06

3 Svislé a kompletní konstrukce 2 972,56

	011	342272323	Příčky tl 100 mm z pórobetonových přesných hladkých příčkovek objemové hmotnosti 500 kg/m ³	m ²	5,090	584,00	2 972,56
--	-----	-----------	--	----------------	-------	--------	----------

61 Úpravy povrchů vnitřní 943,53

81	R	612474611R00	Omitka stěn vnitřní dvourvrstvá, vápen. štuk, ručně	m ²	5,090	185,37	943,53
----	---	--------------	---	----------------	-------	--------	--------

94 Lešení a stavební výtahy 214,18

92	R	941955003R00	Lešení lehké pomocné, výška podlahy do 2,5 m	m ²	2,000	107,09	214,18
----	---	--------------	--	----------------	-------	--------	--------

9 Ostatní konstrukce a práce, bourání 593,29

	013	962086111	Bourání příček z plynosilikátu tl do 150 mm	m ²	5,090	75,00	381,75
					1,45*3,51	5,090	

160	R	978013191R00	Otlučení omítek vnitřních stěn v rozsahu do 100 %	m ²	5,090	41,56	211,54
-----	---	--------------	---	----------------	-------	-------	--------

99 Staveništní přesun hmot 102,84

171	R	999281108R00	Přesun hmot pro opravy a údržbu do výšky 12 m	t	0,360	285,66	102,84
-----	---	--------------	---	---	-------	--------	--------

D96 Přesuny suti a vybouraných hmot 822,66

301	R	979999999R00	Poplatek za skládku 10 % přiměsí	t	0,810	320,82	259,86
302	R	979011211R00	Svislá doprava suti a vybour. hmot za 2.NP nošením	t	0,810	287,78	233,10
305	R	979081111R00	Odvoz suti a vybour. hmot na skládku do 1 km	t	0,810	107,80	87,32
307	R	979082111R00	Vnitrostaveništní doprava suti do 10 m	t	0,810	134,74	109,14
308	R	979082121R00	Příplatek k vnitrost. dopravě suti za dalších 5 m	t	4,860	15,01	72,95
309	R	979087212R00	Nakládání suti na dopravní prostředky	t	0,810	74,43	60,29

Celkem 5 649,06

ROZPOČET S VÝKAZEM VÝMĚR

Stavba: Stavební úpravy kulturního domu, rekonstrukce knihovny

Objekt: ZL 07

Část: Vyrovnání ostění 6 ks oken v m.č.2.15

Objednatel:

Zhotovitel: NOSTA

Místo:

Č.	KCN	Kód položky	Popis	MJ	Množství celkem	Cena jednotková	Cena celkem
HSV			Práce a dodávky HSV				4 355,77
6			Úpravy povrchů, podlahy a osazování výplní				3 834,96
011		612232053	Montáž zateplení vnitřního ostění, nadpraží hl do 400 mm polyuretanovými deskami tl do 80 mm 1,35*6	m	8,100	124,00	1 004,40
					8,100		
283		283723060	deska z pěnového polystyrenu EPS 100 S 1000 x 500 x 60 mm (8,1*0,4)*1,1	m2	3,920	155,00	607,60
					3,560		
011		613142001	Potažení vnitřních nadpraží sklovláknitým pletivem vtlačným do tenkovrstvé hmoty (1,35*0,4)*6	m2	3,240	211,00	683,64
					3,240		
011		611321122	Vápenocementová omítka hladká jednovrstvá vnitřních nadpraží nanášená ručně	m2	3,240	220,00	712,80
R		612409991RT2	Začištění omítek kolem oken,dveří apod. s použitím suché maltové směsi 1,35*6	m	8,100	50,41	408,32
					8,100		
80	R	612473186R00	Příplatek za zabudované rohovníky 1,35*6	m	8,100	51,63	418,20
					8,100		
94			Lešení a stavební výtahy				492,24
91	R	941955001R00	Lešení lehké pomocné, výška podlahy do 1,2 m 1,35*6	m2	8,100	60,77	492,24
					8,100		
99			Staveništní přesun hmot				28,57
171	R	999281108R00	Přesun hmot pro opravy a údržbu do výšky 12 m	t	0,100	285,66	28,57
Celkem							4 355,77

ROZPOČET S VÝKAZEM VÝMĚR

Stavba: Stavební úpravy kulturního domu, rekonstrukce knihovny

Objekt: ZL 05

Část: Opásání pilíře a vložení I č.120 v m.č.2.03

Objednatel:

Zhotovitel:

Místo:

Č.	KCN	Kód položky	Popis	MJ	Množství celkem	Cena jednotková	Cena celkem
3			Svislé a kompletní konstrukce				9 676,69
	R	319201311R00	Vyrovnaní povrchu zdiva maltou tl.do 3 cm (0,6*2+0,3*2)*3,20 "pilíř	m2	5,760	133,40	768,38
					5,760		
	011	342272323	Příčky tl 100 mm z pórobetonových přesných hladkých příčkových objemové hmotnosti 500 kg/m3 11*0,6	m2	6,600	584,00	3 854,40
					6,600		
42	R	346244381RT2	Plentování ocelových nosníků výšky do 20 cm s použitím suché maltové směsi 11*0,12	m2	1,320	408,83	539,66
					1,320		
	011	615142002	Potažení vnitřních nosníků sklovláknitým pletivem 11*0,3	m2	3,300	120,00	396,00
					3,300		
	011	613142001	Potažení vnitřních pilířů nebo sloupů sklovláknitým pletivem vtačeným do tenkovrstvé hmoty	m2	5,760	211,00	1 215,36
81	R	612474611R00	Omítka stěn vnitřní dvouvrstvá, vápen. štuk, ručně 5,76+9,9	m2	15,660	185,37	2 902,89
					15,660		
61			Úpravy povrchů vnitřní				0,00
63			Podlahy a podlahové konstrukce				110,00
83	R	631312131R00	Doplnění mazanin betonem do 4 m2, nad tl. 8 cm (1+0,37)*2*0,15*0,1	m3	0,040	2 749,92	110,00
					0,040		
94			Lešení a stavební výtahy				972,32
91	R	941955001R00	Lešení lehké pomocné, výška podlahy do 1,2 m	m2	16,000	60,77	972,32
96			Bourání konstrukcí				3 340,73
130	R	962032231R00	Bourání zdiva z cihel pálených na MVC 11*0,6*0,15	m3	0,990	370,75	367,04
					0,990		
135	R	965042141RT1	Bourání mazanin betonových tl. 10 cm, nad 4 m2 ručně tl. mazaniny 5 - 8 cm	m3	0,040	1 453,05	58,12
148	R	970251100R00	Řezání železobetonu hl. řezu 100 mm (1+0,6)*2	m	3,200	340,71	1 090,27
					3,200		
157	R	974031164R00	Vysekání rýh ve zdi cihelné 15 x 15 cm	m	11,000	106,77	1 174,47
160	R	978013191R00	Otlučení omítek vnitřních stěn v rozsahu do 100 % 5,76 "pilíř P1 11*0,9 "stěna kolem I č 120 Součet	m2	15,660	41,56	650,83
					5,760		
					9,900		
					15,660		
99			Staveništní přesun hmot				234,24

ROZPOČET S VÝKAZEM VÝMĚR

Stavba: Stavební úpravy kulturního domu, rekonstrukce knihovny

Objekt: ZL 05

Část: Opásání pilíře a vložení I č.120 v m.č.2.03

Objednatel:

Zhotovitel:

Místo:

Č.	KCN	Kód položky	Popis	MJ	Množství celkem	Cena jednotková	Cena celkem
171	R	999281108R00	Přesun hmot pro opravy a údržbu do výšky 12 m	t	0,820	285,66	234,24

767 Konstrukce zámečnické 27 291,01

237	R	767995105R00	Dodávka, výroba a montáž kovových atypických konstr. do 100 kg	kg	250,810	106,94	26 821,62
			128,71 "pilíř		128,710		
			11*11,1 "I č.120 m*kg		122,100		
			Součet		250,810		

246	R	998767201R00	Přesun hmot pro zámečnické konstr., výšky do 6 m	%	1,750	268,22	469,39
-----	---	--------------	--	---	-------	--------	--------

D96 Přesuny suti a vybouraných hmot 3 077,34

301	R	979999999R00	Poplatek za skládku 10 % příměsí	t	3,030	320,82	972,08
302	R	979011211R00	Svislá doprava suti a vybour. hmot za 2.NP nošením	t	3,030	287,78	871,97
305	R	979081111R00	Odvoz suti a vybour. hmot na skládku do 1 km	t	3,030	107,80	326,63
307	R	979082111R00	Vnitrostaveništní doprava suti do 10 m	t	3,030	134,74	408,26
308	R	979082121R00	Příplatek k vnitrost. dopravě suti za dalších 5 m	t	18,180	15,01	272,88
309	R	979087212R00	Nakládání suti na dopravní prostředky	t	3,030	74,43	225,52

Celkem 44 702,33

ROZPOČET S VÝKAZEM VÝMĚR

Stavba: Stavební úpravy kulturního domu, rekonstrukce knihovny

Objekt: ZL 10

Část: Odpočet vnitřních dveří

Objednatel:

Zhotovitel:

Místo:

Č.	KCN	Kód položky	Popis	MJ	Množství celkem	Cena jednotková	Cena celkem
96			Bourání konstrukcí				-6 965,44
140	R	968061125R00	Vyvěšení dřevěných dveřních křidel pl. do 2 m2	kus	-12,000	7,19	-86,28
			-2 "m.č.1-01 0,8/1,97 2 ks		-2,000		
			-10 "m.č.1-06 10 ks		-10,000		
			Součet		-12,000		
142	R	968072455R00	Vybourání kovových dveřních zárubní pl. do 2 m2	m2	-3,150	150,09	-472,78
			-(0,8*1,97*2) "m.č.1-01		-3,150		
143	R	968072456R00	Vybourání kovových dveřních zárubní pl. nad 2 m2	m2	-10,960	114,76	-1 257,77
144	R	968072456R00	Vybourání kovových dveřních zárubní pl. nad 2 m2	m2	-9,950	114,76	-1 141,86
			-9,95 "m.č.1-06		-9,950		
148	R	970251100R00	Řezání železobetonu hl. řezu 100 mm	m	-11,760	340,71	-4 006,75
			-3,2 "m.č.1-01		-3,200		
			-8,56 "m.č.1-06		-8,560		
			Součet		-11,760		
D96			Přesuny suti a vybouraných hmot				-1 201,48
301	R	979999999R00	Poplatek za skládku 10 % příměsí	t	-1,550	320,82	-497,27
305	R	979081111R00	Odvoz suti a vybour. hmot na skládku do 1 km	t	-1,550	107,80	-167,09
306	R	979081121R00	Příplatek k odvozu za každý další 1 km	t	-15,570	4,67	-72,71
307	R	979082111R00	Vnitrostaveništní doprava suti do 10 m	t	-1,550	134,74	-208,85
308	R	979082121R00	Příplatek k vnitrost. dopravě suti za dalších 5 m	t	-9,340	15,01	-140,19
309	R	979087212R00	Nakládání suti na dopravní prostředky	t	-1,550	74,43	-115,37
7661			Truhlářské požární výplně				-295 856,11
222	R	766-08	8/PO D+M dvoukřídíl. dveře dřevěné otevíravé, ze 2/3 proskl., hladké s polodráž.vč.nové dřevěné zárubně	kus	-2,000	48 352,39	-96 704,78
223	R	766-09	9/PO D+M dvoukřídíl. dveře dřevěné otevíravé plně hladké,s polodráž.vč.nové dřevěné zárubně	kus	-2,000	31 594,35	-63 188,70
224	R	766-10	10/PO D+M dřevěná dělící stěna se dvěma dvoukřídíl. dveřmi, plně hladké s polodrážkou,vč.nové dřev.zár	kus	-1,000	120 842,20	-120 842,20
228	R	766-14	14/PO D+M jednokřídíl. dveřní křídlo plně hladké,s polodrážkou vč. kovové zárubně pro zazdění	kus	-3,000	7 058,04	-21 174,12
229	R	766-15	15/PO D+M jednokřídíl. dveřní křídlo plně hladké,s polodrážkou vč. kovové zárubně pro zazdění	kus	1,000	8 982,96	8 982,96
232	R	998766201R00	Přesun hmot pro truhlářské konstr., výšky do 6 m	%	-1,000	2 929,27	-2 929,27

Celkem

-304 023,03



Schindler

Schindler CZ, a.s.
Brno

Brněnská 404
Modřice, 664 42



Telefon +420 545 211 050
Fax +420 545 576 357
Mobil +420 731 667 808



www.schindler-cz.cz

CENOVÁ NABÍDKA

Datum vytvoření nabídky: 12. června 2017

NÁZEV PROJEKTU

Knihovna, Veselí nad Moravou

PRODUKT

Blokace poslední stanice - Chip

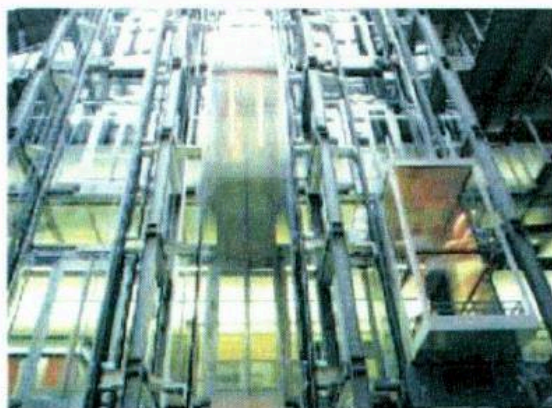

Schindler CZ, a.s.
Praha 5, Řevnická 170/4, PSČ 155 21
IČ: 271 27 010

EN ISO 9001:2000



[Zadejte text.]

Vážený pane Zubku,

děkujeme za projevenou důvěru a dovoluujeme si Vám předložit nabídku na dodávku a montáž příprava pro čtečku dallas chipů – blokace poslední stanice.

Produkt	počet	Cena/kus bez DPH	Cena celkem bez DPH
Příprava na čtečku dallas chipu – blokace stanice	1	7 120,-	7 120,-
Chip		100,- Kč/ks	

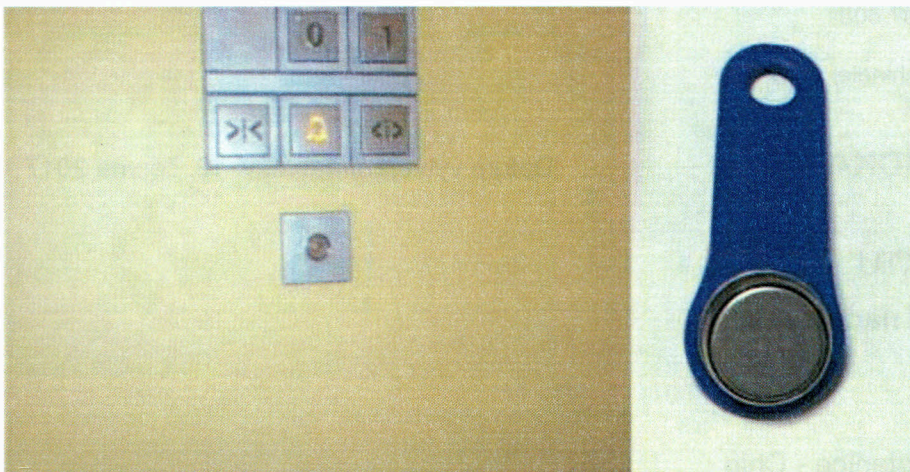

ROZPOČET S VÝKAZEM VÝMĚR

Stavba: Stavební úpravy kulturního domu, rekonstrukce knihovny

Objekt: ZL 06

Část: Odbourání komínu m.č.2.15 + montáž piliře SDK

Objednatel:

Zhotovitel:

Místo:

Č.	KCN	Kód položky	Popis	MJ	Množství celkem	Cena jednotková	Cena celkem
----	-----	-------------	-------	----	-----------------	-----------------	-------------

342 Sádrokartonové konstrukce 1 477,27

49	R	342261211VVM	Příčka sádrokarton. ocel.kce, 2x oplášť. tl.100 mm desky standard tl. 12,5 mm, izol. minerál tl. 5 cm 0,56*3,24	m2	1,810	816,17	1 477,27
					1,810		

94 Lešení a stavební výtahy 243,08

91	R	941955001R00	Lešení lehké pomocné, výška podlahy do 1,2 m	m2	4,000	60,77	243,08
----	---	--------------	--	----	-------	-------	--------

96 Bourání konstrukcí 1 011,74

131	R	962032631R00	Bourání zdiva komínového z cihel na MVC 0,9*0,5*3,24	m3	1,460	434,79	634,79
					1,460		
160	R	978013191R00	Otlučení omítek vnitřních stěn v rozsahu do 100 % (0,9+0,5)*2*3,24	m2	9,070	41,56	376,95
					9,070		

D96 Přesuny suti a vybouraných hmot 2 783,13

301	R	979999999R00	Poplatek za skládku 10 % příměsí	t	2,740	320,82	879,05
302	R	979011211R00	Svislá doprava suti a vybour. hmot za 2.NP nošením	t	2,740	287,78	788,52
305	R	979081111R00	Odvoz suti a vybour. hmot na skládku do 1 km	t	2,740	107,80	295,37
307	R	979082111R00	Vnitrostaveništní doprava suti do 10 m	t	2,740	134,74	369,19
308	R	979082121R00	Příplatek k vnitrost. dopravě suti za dalších 5 m	t	16,460	15,01	247,06
309	R	979087212R00	Nakládání suti na dopravní prostředky	t	2,740	74,43	203,94

Celkem 5 515,22