

VÝKAZ DOSAVADNÍHO A NOVÉHO STAVU ÚDAJŮ KATASTRU NEMOVITOSTÍ

Dosavadní stav				Nový stav											
Značení pozemku parc. číslem	Výměra parcely		Druh pozemku	Označení pozemku parc. číslem	Výměra parcely		Druh pozemku	Typ stavby	Způsob určení výměr	Porovnání se stavem evidence právních vztahů					
	ha	m ²	Způsob využití		ha	m ²	Způsob využití	Způsob využití		Díl přechází z pozemku označeného v katastru nemovitostí	dřívější poz. evidenci	Číslo listu vlastnictví	Výměra dílu		Označení dílu
											ha	m ²			
107/3	15	38	ost.pl. jiná pl.	107/3	11	76	ost.pl. jiná pl.		0	107/3		6908	11	76	
				107/5	3	62	ost.pl. ost.kom.		2	107/3		6908	3	62	
		15	38			15	38								

Seznam souřadnic (S-JTSK)

souřadnice pro zápis do KN

Č.bodu	Y	X	kód kv.
747-4	524703.74	1187435.51	4
2059-404	524783.67	1187444.74	3
2059-421	524709.27	1187480.42	3
2059-908	524783.79	1187426.41	3
1	524783.70	1187440.25	3
2	524782.51	1187441.59	3
3	524775.68	1187447.37	3
4	524764.87	1187456.40	3
7	524759.99	1187460.45	3
8	524756.16	1187463.72	3
9	524751.74	1187467.05	3
10	524748.38	1187469.04	3
11	524745.22	1187470.55	3
12	524743.06	1187471.38	3
13	524739.81	1187472.25	3
14	524735.62	1187473.02	3
15	524715.62	1187475.92	3
16	524711.62	1187476.54	3
17	524710.15	1187476.34	3
18	524709.12	1187475.90	3
19	524708.65	1187475.35	4

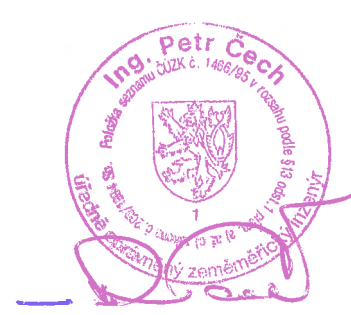
GEOMETRICKÝ PLÁN pro rozdělení pozemku	Geometrický plán ověřil úředně oprávněný zeměměřický inženýr:	Stejnopis ověřil úředně oprávněný zeměměřický inženýr:
	Jméno, příjmení: Ing. Petr Čech	Jméno, příjmení: Ing. Petr Čech
	Číslo položky seznamu úředně oprávněných zeměměřických inženýrů: 1466 / 1995	Číslo položky seznamu úředně oprávněných zeměměřických inženýrů: 1466 / 1995
	Dne: 14.2.2017 Číslo: 55 / 2017	Dne: 28.2.2017 Číslo: 43 / 2017
Náležitosti a přesnosti odpovídá právním předpisům.	Tento stejnopis odpovídá geometrickému plánu v elektronické podobě uloženému v dokumentaci katastrálního úřadu.	
Vyhotovitel: GEODETICKÁ KANCELÁŘ UHERSKÝ BROD Ing. Petr Čech a Ladislav Beníček Horní Valy 2074, Uherský Brod 572 637 900 www.geodetub.cz	Katastrální úřad souhlasí s očíslováním parcel.	Ověření stejnopisu geometrického plánu v listinné podobě.
Číslo plánu: 5171 - 431 / 2016 Okres: Uherské Hradiště Obec: Uherský Brod Kat. území: Uherský Brod Mapový list: Uherský Brod 9-3/31	KÚ pro Zlínský kraj KP Uherský Brod Ing. Martina Fojtíková PGP-109/2017-742 2017.02.28 09:09:25 CET	
Dosavadním vlastníkům pozemků byla poskytnuta možnost seznámit se v terénu s průběhem navrhovaných nových hranic, které byly označeny předepsaným způsobem: obrubníkem		

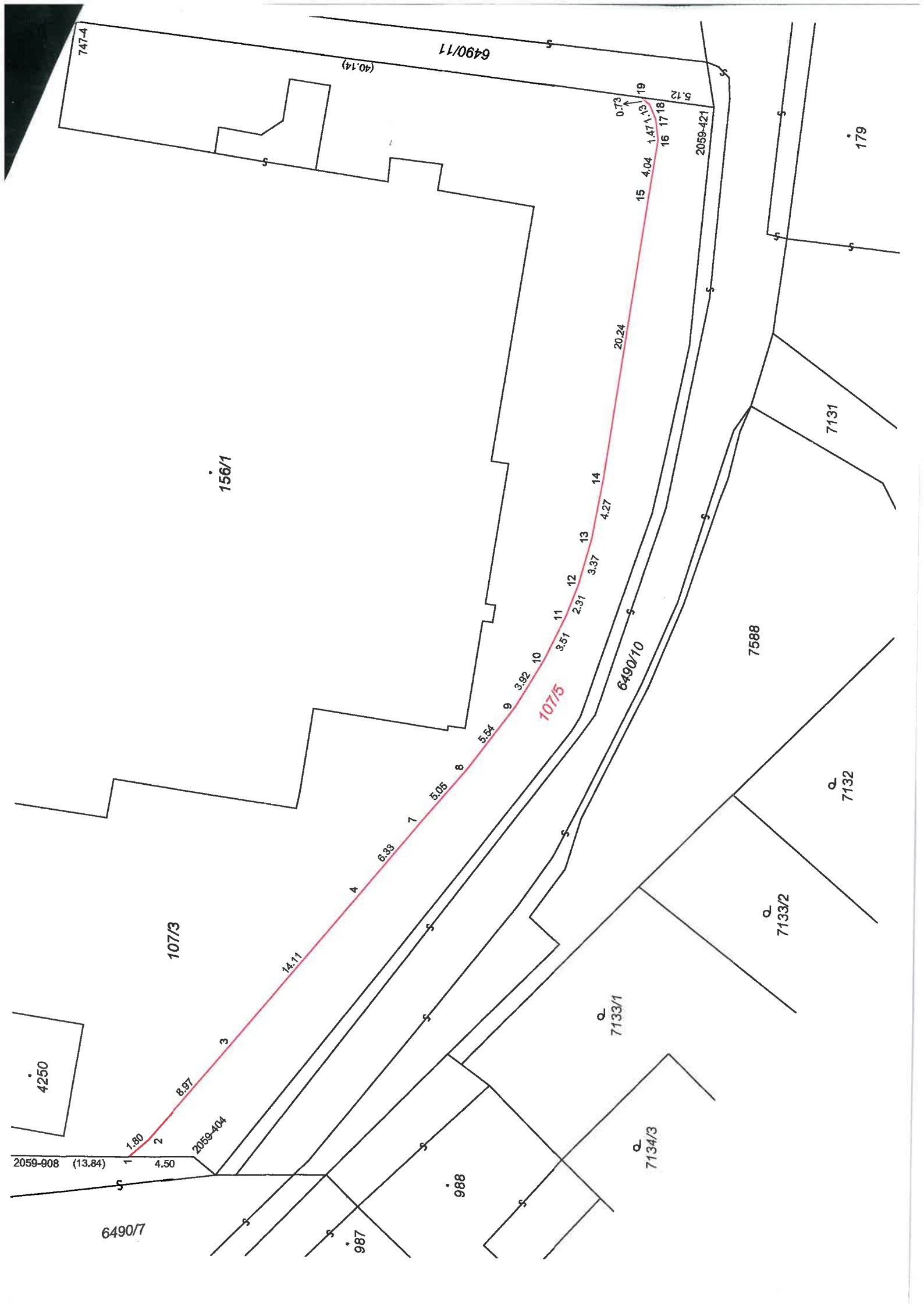

747-4

6490/11

(40.14)

156/1

107/3

4250

2059-908 (13.84)

2059-404

6490/7

987

988

7133/1

7134/3

7133/2

7132

7588

7131

179

2059-421

1 1.80 2 4.50

3 8.97

4 14.11

5 6.83

6 5.05

7 3.92

8 5.54

9 3.51

10 2.31

11 3.37

12 4.27

13 20.24

14 4.04

15 1.47

16 1.13

17 17.18

18 0.73

19 5.12

107/5

6490/10