

Faktura odběratelská- daňový doklad

Dodavatel IČO: 00253979 DIČ: CZ00253979



Město Cheb

náměstí Krále Jiřího z Poděbrad 14

35020 Cheb 1

Faktura číslo 2017100369

Variabilní symbol 2017100369

Konstantní symbol 308

Specifický symbol

Smlouva č.

Peněžní ústav Komerční banka, a. s.

Číslo účtu 19-528331/0100

Odběratel

IČO: 04677587

DIČ: CZ699003944

Accolade CZ XVII, s.r.o., člen koncernu

Sokolovská 394/17

18600 Praha 8

Bank. spoj

Číslo účtu /

Dodací a platební podmínky

Den splatnosti 27.11.2017

Forma úhrady Převodním příkazem

Datum vystavení 27.10.2017

Datum uskutečnění zdanitelného plnění 27.10.2017

Dle schváleného sazebníku pro zpoplatňování věčných břemen Vám fakturujeme zřízení služebnosti inženýrské sítě na pozemků parcelní č.219/110,219/37,219/1,vše k.ú.Dolní Dvoryu,obec Cheb-smlouva MaP/12135/2017-VBB

| Označení dodávky | Množství | Cena za MJ | Sleva | částka bez D | SazD | Daň | Částka |
|---------------------|----------|---------------------|-------|--------------|------|-----------|-----------|
| zřízení služebnosti | 1,000 | 70 800,00 | 0,00 | 70 800,00 | 21 | 14 868,00 | 85 668,00 |
| | | Bez daně | | 0,00 | | 0,00 | 0,00 |
| | | Snížená sazba | | 0,00 | | 0,00 | 0,00 |
| | | Základní sazba | | 70 800,00 | | 14 868,00 | 85 668,00 |
| | | Druhá snížená sazba | | 0,00 | | 0,00 | 0,00 |
| | | Celkem | | 70 800,00 | | 14 868,00 | 85 668,00 |

Celková částka k úhradě:

85 668,00

Slovy: OSMDESÁTPĚTTISÍČŠESTSETŠEDESÁTOSM Kč 00 hal

Ing. Vlastimil Habecnek

Vystavil: Perníčková Vladimíra Ing.

Telefon: linka 195

MĚSTSKÝ ÚŘAD CHEB
odbor majetkoprávní
PSČ 350 20

Počet příloh:

Razítko a podpis:

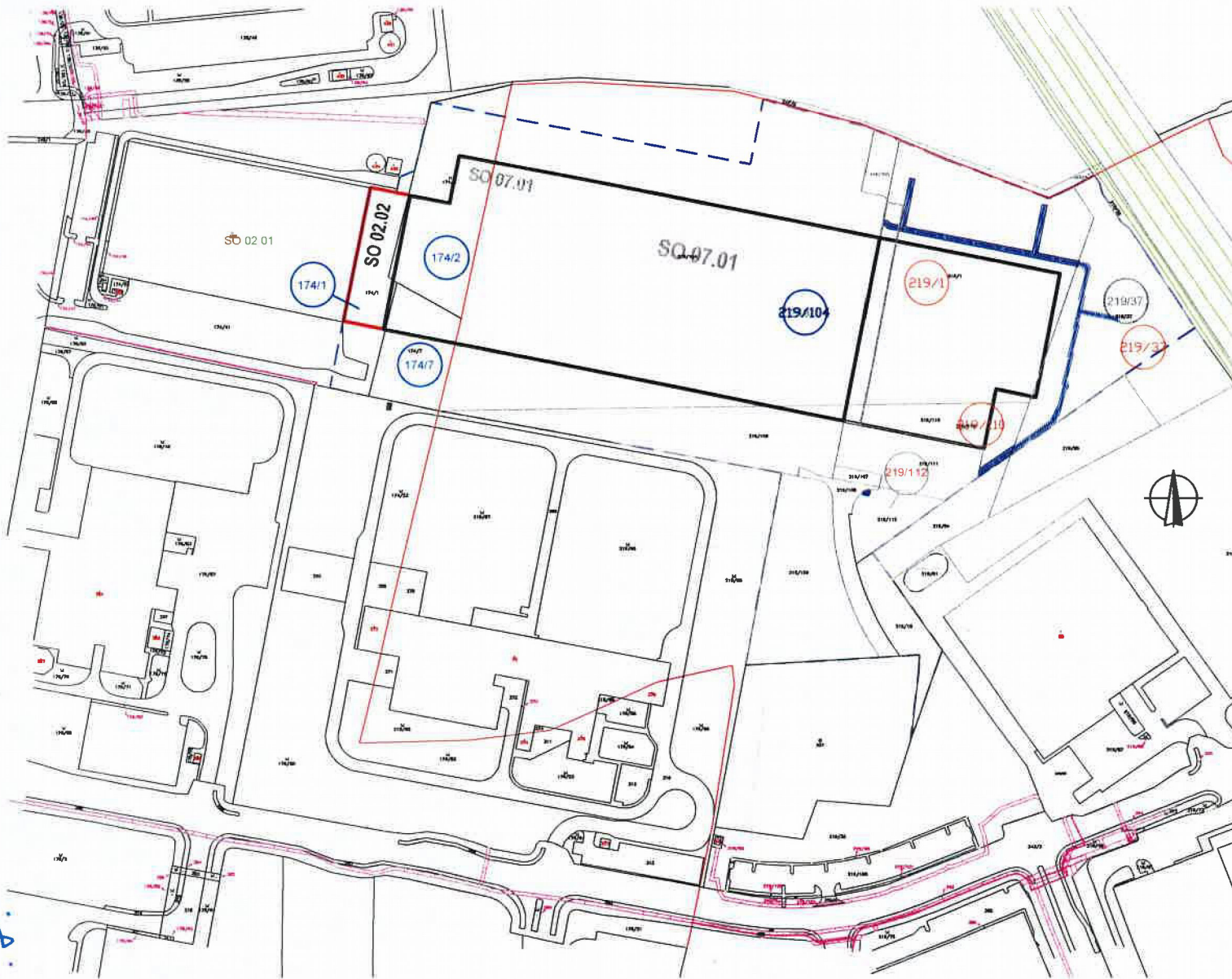

LEGENDA KN:

- Hranice stávajících katastrálních parcel
- Hranice katastrálního území
- Stavební parcela
- Řešená hala SO.02.2 a SO.07
- SO 02/04 Parcelní čísla
- Hranice zájmového území Zájmové území řešení části areálu
- Hranice zájmového území výstavby dopravního napojení Zájmové území výstavby dopravního napojení
- Hranice dočasného zaboru přípojky
- Hranice zájmového území stávající haly SO 02.1
- 1952/2 Dotčené pozemky výstavbou haly 1952/2 Dotčené pozemky výstavbou inženýrských sítí
- 1952/2 Dotčené pozemky výstavbou dopravního napojení

| NOČK | DATUM / DATE | POZDMĚNKY A ZMĚNY / COMMENTS |
|------|--------------|------------------------------|
| | | |
| | | |
| | | |

| | | | |
|---|--------------------------------|--|---|
| INVESTOR / CLIENT | | PRŮMYŠLOVÝ PARK Sokolova 1241/7, Karlo. 280 02 Cheb IČO: 253 880088 | RotaGroup s.r.o. Zámečnická 1487/7, Karlo. 280 02 Cheb IČO: 253 880088 |
| GENERÁLNÍ PROJEKTANT / GENERAL DESIGNER | | RotaGroup RotaGroup s.r.o. Zámečnická 1487/7, Karlo. 280 02 Cheb IČO: 253 880088 | |
| ZPRACOVATEL PROJEKTOVÉ ČÁSTI / AUTHOR OF DESIGN SECTION | | RotaGroup RotaGroup s.r.o. Zámečnická 1487/7, Karlo. 280 02 Cheb IČO: 253 880088 | |
| ZODP. PROJEKTANT / AUTHORIZED DESIGNER | KONTROLOVAL / SUPERVISE | KREBILIL / DESIGNER | |
| ING. STANISLAV JAROS | ING. JOSEF BREJCHA | ING. MARIAN HLAVICA | |
| KRAJ / REGION KARLOVARSKÝ K. s. u. Hradčité u Chebu (H51028) a Dobří Dvory (H51052) | | | |
| AKCE / PROJECT | | FORMAT / FORMAT | 3x A4 |
| PRŮMYŠLOVÝ PARK ACCOLADE CHEB SO 02 a SO07/ INDUSTRIAL ZONE ACCOLADE CHEB SO 02 and SO07 | | MĚŘÍTKO / SCALE | 1 : 2000 |
| | | DATUM / DATE | 06/2017 |
| | | INDEX | |
| ČÁST ODKIM / PART | | STUPĚŇ PD. / LEVEL | ZUR + ZSPD |
| SITUACE SITE PLAN | | C | |
| NÁZEV VÝKRESU / DRAWING | | C.VYKR. / NUMBER | PAR. / NET |
| KATASTRÁLNÍ SITUACE - VODOVOD POZAR | | | |

pd č. 8.