

Faktura odběratelská- daňový doklad

Dodavatel IČO: 00253979 DIČ: CZ00253979



Město Cheb  
náměstí Krále Jiřího z Poděbrad 14  
35020 Cheb 1

Faktura číslo 2017100368  
Variabilní symbol 2017100368  
Konstantní symbol 308  
Specifický symbol  
Smlouva č.

Peněžní ústav Komerční banka, a. s.  
Číslo účtu 19-528331/0100

Odběratel

IČO: 04677587  
DIČ: CZ699003944

**Accolade CZ XVII, s.r.o., člen koncernu**  
**Sokolovská 394/17**  
**18600 Praha 8**

Bank. spoj.  
Číslo účtu /

Dodací a platební podmínky

Den splatnosti 27.11.2017  
Forma úhrady Převodním příkazem  
Datum vystavení 27.10.2017  
Datum uskutečnění zdanitelného plnění 27.10.2017

Dle schváleného sazebníku pro zpoplatňování věcných břemen Vám fakturujeme zřízení služebnosti inženýrské sítě na pozemků parcelní č.219/16,219/35,219/112,,307,342,343/3, vše k.ú.Dolní Dvoryu,obec Cheb-smlouva MaP/12134/2017-VBB

Označení dodávky	Množství	Cena za MJ	Sleva	částka bez D	SazD	Daň	Částka
zřízení služebnosti	1,000	75 200,00	0,00	75 200,00	21	15 792,00	90 992,00
		Bez daně		0,00		0,00	0,00
		Snížená sazba		0,00		0,00	0,00
		Základní sazba		75 200,00		15 792,00	90 992,00
		Druhá snížená sazba		0,00		0,00	0,00
		Celkem		75 200,00		15 792,00	90 992,00

**Celková částka k úhradě:**

**90 992,00**

Slovy: DEVADESÁTISÍCDEVĚTSETDEVADESÁTDVĚ Kč 00 hal

Ing. Vlastimil Habětín

Vystavil: Perníčková Vladimíra Ing.  
Telefon: linka 195

MĚSTSKÝ ÚRAD CHEB  
odbor majetkoprávní  
PSC 350 20

Počet příloh:

Razítko a podpis:

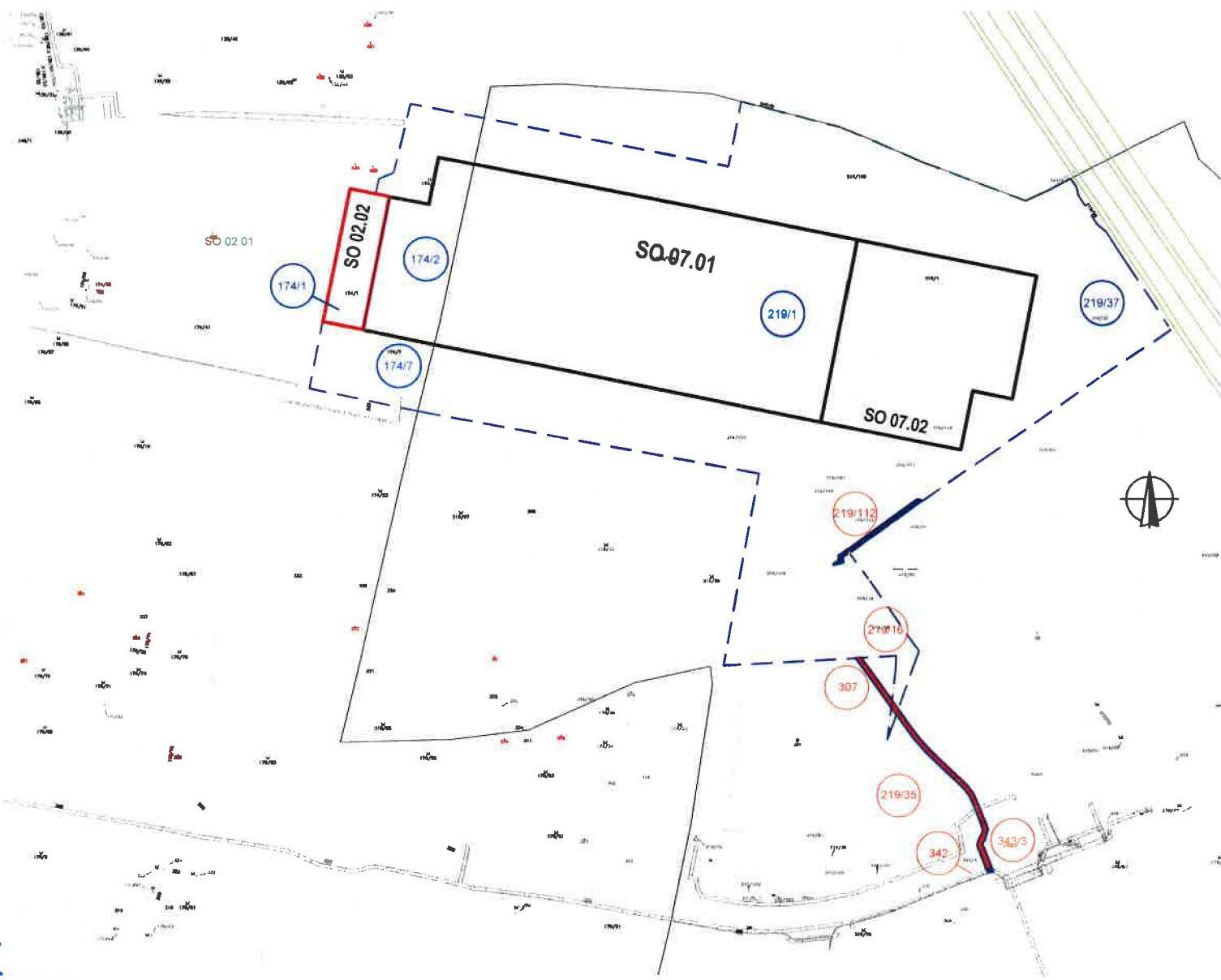

od č. 7.

### LEGENDA KN:

- Hranice stávajících katastrálních parcel
- Hranice katastrálního území
- Stavební parcela
- Řešená hala SO.02.2 a SO.07
- 3015/84 Parcelní čísla
- Hranice zájmového území
- Hranice zájmového území výstavby dopravního napojení
- Hranice dočasného zaberu přípojky
- Hranice zájmového území stávající haly SO 02 1
- 1952/2 Dotčené pozemky výstavbou haly
- 1952/2 Dotčené pozemky výstavbou mězarynských sítí
- 1952/2 Dotčené pozemky výstavbou dopravního napojení
- Zájmové území řešené části areálu
- Zájmové území výstavby dopravního napojení

INDEX	DATUM / DATE	POZMĚNKY A / MĚNY / COMMENTS AND CHANGES

INVESTOR / CLIENT:	AKCE / PROJECT	FORMÁT / FORMAT	3x4
GENERALNÍ PROJEKTANT / GENERAL DESIGNER <b>RotaGroup</b>	KARLOVSKÝ K. k. u. Hradčité u Chebu (051028) a Dolní Dvory (051057)	MÉRITKO / SCALE 1:2000	DATUM / DATE 06/2017
ZPRACOVATEL PROJEKTOVÉ ČÁSTI / AUTHOR OF DESIGN SECTION <b>RotaGroup</b>	ZODP. PROJEKTANT / AUTHORIZED DESIGNER ING. STANISLAV JAROS	KONTROLOVAL / SUPERVISE ING. JOSEF BREJCHA	KRESLIL / DESIGNER ING. MARIAN HLAVICA

PRŮMYŠLOVÝ PARK ACCOLADE CHEB SO 02 a SO07/ INDUSTRIAL ZONE ACCOLADE CHEB SO 02 and SO07	ČÁST DOKUM. PART <b>C</b>	STUPEŇ PO-LEVEL ŽUR + ZSPD
KATASTRÁLNÍ SITUACE - PLYNOVOD	Č. VYKR. - NUMBER	PARE-SET