

Faktura odběratelská- daňový doklad

Dodavatel IČO: 00253979 DIČ: CZ00253979



Město Cheb
náměstí Krále Jiřího z Poděbrad 14
35020 Cheb 1

Faktura číslo 2017100364
Variabilní symbol 2017100364
Konstantní symbol 308
Specifický symbol
Smlouva č.

Peněžní ústav Komerční banka, a. s.
Číslo účtu 19-528331/0100

Odběratel

IČO: 04677587
DIČ: CZ699003944

Accolade CZ XVII, s.r.o., člen koncernu
Sokolovská 394/17
18600 Praha 8

Bank. spoj.
Číslo účtu /

Dodací a platební podmínky
Den splatnosti 27.11.2017
Forma úhrady Převodním příkazem
Datum vystavení 27.10.2017
Datum uskutečnění zdanitelného plnění 27.10.2017

Dle schváleného sazebníku pro zpoplatňování věcných břemen Vám fakturujeme zřízení služebnosti inženýrské sítě na pozemků parcelní č.219/1,219/35,219/37,219/16,219/110,219/112,307,vše k.ú.Dolní Dvory,obec Cheb-smlouva MaP/12129/2017-VBB

Označení dodávky	Množství	Cena za MJ	Sleva	částka bez D	SazD	Daň	Částka
zřízení služebnosti	1,000	104 000,00	0,00	104 000,00	21	21 840,00	125 840,00
				Bez daně	0,00	0,00	0,00
				Snížená sazba	0,00	0,00	0,00
				Základní sazba	104 000,00	21 840,00	125 840,00
				Druhá snížená sazba	0,00	0,00	0,00
				Celkem	104 000,00	21 840,00	125 840,00

Celková částka k úhradě:

125 840,00

Slovy: JEDNOSTODVACETPĚTTISÍCOSMSETČTYŘICET Kč 00 hal

Ing. Vlastimil Habětinek

Vystavil: Perníčková Vladimíra Ing.
Telefon: linka 195

MĚSTSKÝ ÚŘAD CHEB
odbor majetkové správy
PSC 350 20

Počet příloh:

Razítko a podpis:

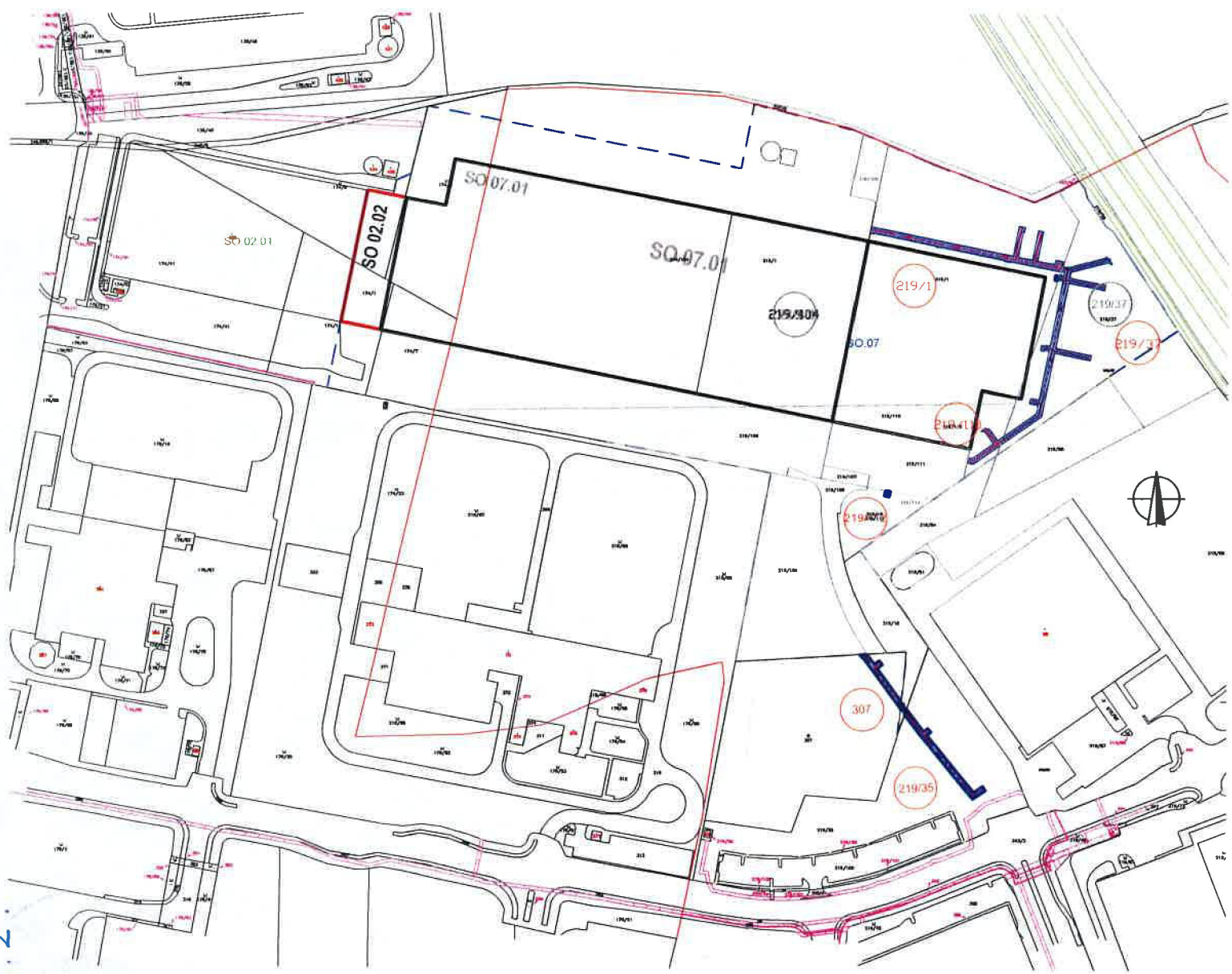

LEGENDA KN:

- Hranice stávajících katastrálních parcel
- Hranice katastrálního území
- Stavební parcela
- Řešená hala SO.02.2 a SO.07
- Parcelní čísla
- Hranice zájmového území
- Hranice zájmového území výstavby dopravního napojení
- Hranice dočasného záboru přípojky
- Hranice zájmového území stávající haly SO 02 1
- 1952/2
- 1952/2
- 1952/2
- Zájmové území rasné části areálu
- Zájmové území výstavby dopravního napojení
- Doložené pozemky výstavbou haly
- Doložené pozemky výstavbou inženýrských sítí
- Doložené pozemky výstavbou dopravního napojení

NOČK	DATA	PLÁŇÁŘSKÝ A ZÁMĚR	LOKALITIZOVANÉ ČAROVÁNÍ

INVESTOR / CLIENT		RotaGroup s.r.o. RotaGroup s.r.o. - RotaGroup s.r.o. RotaGroup s.r.o. - RotaGroup s.r.o. RotaGroup s.r.o. - RotaGroup s.r.o.	RotaGroup s.r.o. RotaGroup s.r.o. - RotaGroup s.r.o. RotaGroup s.r.o. - RotaGroup s.r.o. RotaGroup s.r.o. - RotaGroup s.r.o.
GENERALNÍ PROJEKTANT / GENERAL DESIGNER		RotaGroup RotaGroup s.r.o. RotaGroup s.r.o. - RotaGroup s.r.o. RotaGroup s.r.o. - RotaGroup s.r.o.	
ZPRACOVATEL PROJEKTOVÉ ČÁSTI / AUTHOR OF DESIGN SECTION		RotaGroup RotaGroup s.r.o. RotaGroup s.r.o. - RotaGroup s.r.o. RotaGroup s.r.o. - RotaGroup s.r.o.	
ZODP. PROJEKTANT / AUTHORIZED DESIGNER	KONTROLOVAL / SUPERVISE	KRESELIL / DESIGNER	
ING. STANISLAV JARĚŠ	ING. JOSEF BREJCHA	ING. MARIAN HLAVICA	
KRAJ / REGION: KARLOVARSKÝ K. k.ú. Prácheň u Chebu (651028) a Dolní Dvory (651052)			
NÁZEV / PROJECT		FORMÁT / FORMAT	3x A4
PRŮMYŠLOVÝ PARK ACCOLADE CHEB SO 02 a SO07 / INDUSTRIAL ZONE ACCOLADE CHEB SO 02 and SO07		MĚŘÍTKO / SCALE	1 : 2000
		DATUM / DATE	06/2017
		INDEX	
OBSAH / CONTENT		ČÁST DOKUM. PART	STUPĚŇ PD. LEVEL
SITUACE / SITE PLAN		C	ZUR + ZSPD
NÁZEV VÝKRESU / DRAWING		Č. VÝK. / NUMBER	PAR. / SET
KATASTRÁLNÍ SITUACE - DESTOVKA			

odě.2.