



174. / 3. 8. 2016 / 124 405

139 / 2016  
15. 8. 2016

č.j.: KRPC-55091/CJ-2016-0200VO-VZJ

## SMLOUVA O DÍLO

dle § 2586 zákona č. 89/2012 Sb., občanského zákoníku

### I.

#### Smluvní strany

##### 1. Objednatel

Česká republika - Krajské ředitelství policie Jihočeského kraje,  
se sídlem Lannova tř. 193/26, 370 74 České Budějovice.  
Zastoupená plk. Mgr. Ing. Ivanem Fantou, náměstkem ředitele Krajského ředitelství policie  
Jihočeského kraje.  
IČ: 75151511  
Bankovní spojení: ČNB České Budějovice  
Číslo účtu: [redacted]

##### 2. Zhotovitel

společnost: Roman Kučera – stavitelství  
sídlo: K. Kovařovice 1315/1, 370 07 České Budějovice  
zastoupený: Romanem Kučerou  
IČ: 60823020  
DIČ: CZ6908271249  
Bankovní spojení: Fio banka a.s.  
Číslo účtu: [redacted]  
Telefon: +420 602 438 174  
E-mail: [redacted]  
Není zapsán v obchodním rejstříku

### II.

#### Předmět díla

1. Předmětem díla je zhotovení díla pod názvem  
**„ÚO Český Krumlov – oprava vnějšího zdiva a pochůzí střechy objektu A1“**,  
na pozemcích objednatele.
2. Rozsah prací předmětného díla je blíže specifikován:
  - zadávacími podklady objednatele, z nichž krycí list nabídky tvoří nedílnou přílohu této smlouvy,
  - prohlídkou místa plnění,
  - akceptovanou nabídkou zhotovitele, kdy soupis prací, dodávek a služeb z této nabídky tvoří nedílnou přílohu této smlouvy.
3. Součástí předmětu díla je také dodání potřebných materiálů a výrobků.

### III.

#### Doba a místo plnění

Smluvní strany se dohodly na následujících základních lhůtách:

1. Zhotovitel se zavazuje zahájit práce na předmětném díle nejpozději **do 5 kalendářních dnů** od podpisu smlouvy o dílo oběma smluvními stranami.
2. Zhotovitel se zavazuje dokončit a předat dílo objednateli do 61 kalendářních dnů (*maximálně 61 kalendářních dnů*) ode dne zahájení prací, nejpozději však **do 15. srpna 2016**.
3. Objednatel se zavazuje předat zhotoviteli staveniště dle dohody, nejpozději v den zahájení prací.

4. Místem plnění předmětu díla je budova A1 areálu Krajského ředitelství policie Jihočeského kraje, Územní odbor Český Krumlov, Tovární 165, Český Krumlov.
5. Stavební práce lze provádět v pracovní dny od 07:00 – 15:30 hod., případné neodkladné práce mimo stanovenou pracovní dobu je nutné s předstihem projednat se zástupcem objednatele.
6. Veškeré práce budou prováděny za provozu areálu.

#### IV.

##### Cena díla

1. Smluvní strany se dohodly na ceně díla ve výši:

**Cena díla bez DPH**

**DPH 21%**

**CELKEM vč. DPH**



**S I o v y : Třistačtyřicettřítisícdvěstědevadesátdevět korun šedesátdvahaléřů**

2. Cena díla zahrnuje veškeré náklady zhotovitele spojené s provedením předmětu díla.
3. Cena díla je považována za cenu nejvýše přípustnou.
4. Jakákoliv záloha se nepřipouští.

#### V.

##### Platební podmínky

1. Akce bude fakturována jednou fakturou, vystavenou po dokončení všech dodávek a prací a po převzetí díla objednatelem dle čl. VIII odst. 1.
2. Objednatel uhradí fakturovanou částku do 21 dnů od obdržení faktury zaslané ve dvojnásobném vyhotovení na adresu: **Krajské ředitelství policie Jihočeského kraje, Odbor správy majetku – Oddělení správy nemovitého majetku, Skupina stavební, Lannova tř. 193/26, 370 74 České Budějovice.**

Faktura musí být označena: „KRPC-55091/ČJ-2016-0200VO-VZJ“.

Nebude-li faktura takto označena, nebo nebude-li ve dvojnásobném vyhotovení, je objednatel oprávněn ji vrátit zhotoviteli, aniž by se tímto postupem dostal do prodlení s její splatností.

3. Faktura musí obsahovat náležitosti stanovené daňovými a účetními předpisy.

4. Objednatel může fakturu do data splatnosti vrátit, obsahuje-li:

- nesprávné cenové údaje rozdílné s ustanoveními smlouvy
- nesprávné náležitosti
- chybí-li ve faktuře některé náležitosti dohodnuté touto smlouvou

5. Způsob úhrady: převodním příkazem.

Faktura se považuje za proplacenou okamžikem odepsání fakturované částky z účtu objednatele ve prospěch účtu zhotovitele.

6. Objednatel je oprávněn pozdržet proplacení faktury do doby odstranění zjištěných eventuálních vad a nedodělků.

#### VI.

##### Povinnosti zhotovitele

1. Zhotovitel odpovídá za průběh prací, včetně pořádku na staveništi a za dodržování bezpečnosti práce pracovníky provádějícími dílo.
2. Zhotovitel je povinen zabezpečit, aby během realizace díla nedošlo ke škodám na dotčené stavbě, ani na jiném majetku objednatele, dále na sousedních budovách, porostech a jiném majetku ve vlastnictví jiných osob. Zhotovitel je povinen zabezpečit ochranu stavby proti povětrnostním vlivům.
3. Zhotovitel je před zahájením prací povinen přijmout taková opatření, aby nedošlo k ohrožení bezpečnosti a zdraví osob procházejících a vyskytujících se v okolí stavby, včetně přilehlého veřejného prostranství. Zhotovitel je srozuměn, že stavba probíhá v objektu za plného provozu.

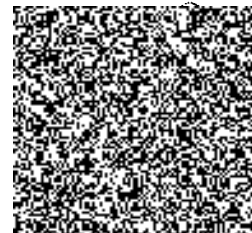

4. Zhotovitel je povinen dbát na dodržování protipožárních předpisů.
5. Případné vzniklé škody je zhotovitel povinen na své náklady odstranit.
6. Zhotovitel stavby zajistí na své náklady rozvaděč s podružným měřením elektřiny a podružný vodoměr. Elektrickou energii a vodu pro potřeby stavby poskytne objednatel zhotoviteli ze stávajících rozvodů v objektu za úhradu.
7. V případě požadavku objednatele je zhotovitel povinen před započatím díla předat objednateli seznam všech pracovníků včetně čísel OP, kteří budou stavební práce realizovat v místě plnění a registračních značek vozidel, která budou vjíždět na místo plnění. Osoby a vozidla mimo seznam dle předchozí věty může zástupce objednatele vyloučit z provádění stavby a vykázat mimo místo plnění.
8. Objednatel si vyhrazuje právo ponechat si jím označený vybouraný materiál. Ostatní vybouraný materiál, o který objednatel nebude mít zájem, bude likvidován zhotovitelem na jeho náklad včetně odvozu a skládkování.
9. Zhotovitel prohlašuje, že na sebe přebírá nebezpečí změny okolností dle § 1765 odst. 2, občanského zákoníku.
10. V případě požadavku objednatele je zhotovitel povinen před zahájením stavby předložit časový harmonogram prováděných prací.
11. Před zahájením stavby je zhotovitel povinen předložit vyhodnocení bezpečnosti rizik pro objednatele (bezpečnost osob na pracovišti podle § 103 zákona č. 262/2006 Sb., zákoníku práce, v platném znění).

## VII.

### Povinnosti objednatele

1. Objednatel zajistí zhotoviteli přiměřený přístup k místu provádění díla.
2. Objednatel není povinen zabezpečit a nezabezpečuje sociální zařízení staveniště.
3. Objednatel je povinen poskytnout potřebnou součinnost při zpřístupnění jednotlivých prostor předmětu díla.
4. Elektrickou energii a vodu pro potřeby stavby poskytne objednatel ze stávajících rozvodů v objektu za úhradu. Zhotovitel stavby zajistí na své náklady rozvaděč s podružným měřením elektřiny a podružný vodoměr.
5. Objednatel nebude zajišťovat skládky, ani hradit poplatky za uložení, včetně dopravy.

## VIII.

### Předání díla

1. Dílo je považováno za dokončené, pokud jsou dokončené veškeré práce a dodávky v rozsahu dle soupisu prací, dodávek a služeb, a zadávací dokumentace v termínech stanovených v této smlouvě, a dále je provedeno vyklizení stavby a podepsání posledního zápisu o předání a převzetí stavby, předání podkladů stavby – dokladů o předepsaných zkouškách a revizích, dokladů k součástem stavby (záruční listy, návody k obsluze, certifikáty apod.) a bude-li současně dílo převzato objednatelem bez uvedení výhrad, nedodělků, či zjevných vad v protokole z investorského převzetí.
2. Objednatel je povinen zahájit přejímání provedeného díla do 5 kalendářních dnů od výzvy zhotovitele, zapsané ve stavebním deníku. Objednatel se zavazuje přejímání díla ve zmíněné lhůtě zahájit a bez zbytečného odkladu je dokončit.
3. Objednatel je oprávněn odmítnout převzetí díla pro vady a nedodělky, které samy o sobě nebo ve svém úhrnu nebrání řádnému užívání díla.
4. Převzetí díla bude provedeno formou zápisu, který podepiší odpovědní pracovníci obou smluvních stran. Zápis bude obsahovat též soupis eventuálně zjištěných vad a nedodělků s dohodnutými lhůtami pro jejich odstranění.
5. Zhotovitel je povinen vyklidit staveniště do 5 kalendářních dnů od podepsání zápisu o převzetí díla.

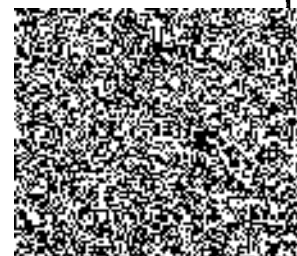

**IX.**

**Odpovědnost za vady díla**

1. Zhotovitel poskytne objednateli záruku za provedené dílo po dobu **60 měsíců (minimálně 60 měsíců)** ode dne podepsání zápisu o převzetí díla.
2. Výskyt eventuelních záručních vad oznámí objednatel zhotoviteli spolu s uplatňovanými reklamačními nároky bez zbytečného odkladu po jejich zjištění. Zhotovitel je povinen sdělit objednateli své stanovisko k reklamaci nejpozději do 5 kalendářních dnů od jejich doručení a zároveň si s objednatelem dohodne termín odstranění vad. Neučiní-li tak, má se za to, že reklamaci uznává a odstranění vad provede ve lhůtách uvedených níže.
3. Zhotovitel je povinen nastoupit na odstranění záruční vady do 7 kalendářních dnů od jejího řádného oznámení, nedohodne-li se s objednatelem jinak.
4. Zhotovitel je povinen odstranit záruční vadu do 15 kalendářních dnů od jejího řádného oznámení, nedohodne-li se s objednatelem jinak.

**X.**

**Smluvní pokuty**

1. Zhotovitel je povinen zaplatit objednateli za nedodržení termínu dokončení a předání díla dle čl. III odst. 2 smluvní pokutu ve výši 1 % z ceny díla včetně DPH za každý, byť i započatý den prodlení.
2. Za prodlení objednatele s úhradou faktury, zaplatí objednatel zhotoviteli smluvní pokutu ve výši 0,1 % z fakturované částky včetně DPH za každý, byť i započatý den prodlení.
3. V případě prodlení zhotovitele se zahájením stavebních prací má právo objednatel na smluvní pokutu v částce **1.000,- Kč**, za každý, byť i započatý den prodlení.
4. V případě nesplnění termínu sjednaného v zápise o převzetí díla pro odstranění vad či nedodělků, zaplatí zhotovitel objednateli smluvní pokutu ve výši **2.000,- Kč** za každý, byť i započatý den prodlení.
5. V případě, že nedojde k nastoupení na odstranění záručních vad v dohodnuté lhůtě, popřípadě ve lhůtě uvedené v článku IX. odst. 3, má objednatel právo na smluvní pokutu v částce 1.000,- Kč, za každý, byť i započatý den prodlení.
6. V případě, že nedojde k odstranění záručních vad v dohodnuté lhůtě, popřípadě ve lhůtě uvedené v článku IX. odst. 4, má objednatel právo na smluvní pokutu v částce 2.000,- Kč, za každý, byť i započatý den prodlení.
7. Při nesplnění povinnosti dle čl. VI odst. 10 je zhotovitel povinen zaplatit smluvní pokutu **1.000,- Kč** a dále **1.000,- Kč** za každý den, ve kterém nebude harmonogram předložen.
8. Při nesplnění povinnosti dle čl. VI odst. 11 je zhotovitel povinen zaplatit smluvní pokutu **1.000,- Kč** a dále **1.000,- Kč** za každý den, ve kterém nebude předmětný dokument předložen.
9. V případě nesplnění zhotovitele ustanovení věty první čl. VI odst. 6 bude zhotoviteli účtován paušál ve výši **1.000,- Kč** denně, nedohodnou-li se smluvní strany jinak.
10. Při nesplnění povinnosti zhotovitele dle čl. VIII odst. 5 je povinen zhotovitel objednateli zaplatit **1.000,- Kč** za každý den, který bude nad rámec uvedený v předmětném odstavci, a to až do dne (včetně), kdy bude staveniště vyklizeno.
11. Povinnost uhradit smluvní pokutu vzniká dnem doručení výzvy k její úhradě povinné straně s dobou splatnosti 30 dnů, nedohodnou-li se smluvní strany jinak.

**XI.**

**Změna smlouvy**

1. Smlouvu lze měnit pouze písemným, oboustranně potvrzením ujednáním výslovně nazvaným: „Dodatek ke smlouvě o dílo“.
2. Dojde-li při realizaci díla k jakýmkoliv změnám, doplňkům, nebo rozšíření předmětu díla, vyplývajícím z podmínek při provádění díla, z odborných znalostí zhotovitele, je zhotovitel povinen provést soupis těchto změn, doplňků a rozšíření, ocenit je podle jednotkových cen použitých pro návrh ceny díla, a pokud to není možné, tak podle jím navrhovaných cen a předložit tento soupis objednateli k odsouhlasení, včetně návrhu případné změny termínu

dokončení díla. Pokud tak zhotovitel neučiní, má se za to, že práce a dodávky jím realizované byly v předmětu díla a v jeho ceně zahrnuty.

3. Dojde-li při realizaci díla k jakýmkoliv změnám, doplňkům nebo rozšíření předmětu díla na základě požadavku objednatele, je objednatel povinen předat zhotoviteli soupis těchto změn, doplňků a rozšíření, který zhotovitel ocení podle jednotkových cen použitých pro návrh ceny díla, a pokud to není možné, tak podle jím navrhovaných cen a předložit oceněný soupis objednateli k odsouhlasení, včetně návrhu případné změny termínu dokončení díla.

## XII.

### Ostatní ujednání

1. Zhotovitel je povinen vést stavební deník způsobem stanoveným ve vyhlášce. Objednatel je povinen při vedení deníku v předepsané míře spolupůsobit.
2. Z důvodu právní jistoty strany prohlašují, že jejich závazkový vztah založený touto smlouvou se řídí zákonem č. 89/2012 občanský zákoník.
3. Po dobu provádění díla nese zhotovitel nebezpečí škody na prováděném díle.
4. Zhotovitel prohlašuje, že je pojištěn proti škodám, které mohou vzniknout jeho činností na majetku objednatele, a to minimálně v rozsahu, který odpovídá předmětu plnění.

## XIII.

### Kontaktní osoby

1. Za objednatele je ve věcech technických oprávněn jednat: Ing. Roman Fenc, telefon: 974 224 501, 602 505 198.
2. Za zhotovitele je ve věcech smluvních oprávněn jednat: p. Roman Kučera telefon: 602 438 174, e-mail: [REDACTED]
3. Za zhotovitele je věcech technických oprávněn jednat: p. Roman Kučera telefon: 602 438 174, e-mail: [REDACTED]

## XIV.

### Závěrečná ustanovení

1. Smlouva nabývá platnosti dnem jejího podepsání oprávněnými osobami za obě smluvní strany.
2. Smlouva je sepsána ve čtyřech (4) stejnopisech, z nichž tři (3) obdrží objednatel a jeden (1) zhotovitel.

- Přílohač. 1: krycí list nabídky  
Přílohač. 2: soupis prací, dodávek a služeb

V Českých Budějovicích

dne: 30.5.2016



plk. Mgr. Ing. Ivan Fanta  
náměstek ředitele Krajského ředitelství policie JČM



V Českých Budějovicích

dne: 30.5.2016

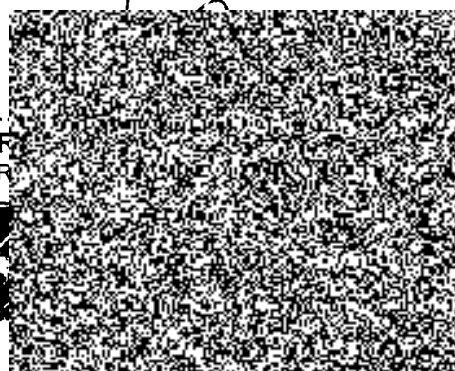

**„ÚO ČESKÝ KRUMLOV – OPRAVA VNĚJŠÍHO ZDIVA A POCHŮZÍ  
STŘECHY OBJEKTU A1“**

**Krycí list nabídky**

**A. Uchazeč:**

- název : Roman Kučera – stavitelství
- adresa : K. Kovařovice 1315/1, 370 07 České Budějovice
  
- statutární zástupce : Roman Kučera
- telefon : 602 438 174 e-mail : 

**B. Cenová nabídka:**

Číslo řádku	Část předmětu soutěže	Nabídková cena základní	DPH 21 %	Cena včetně DPH
1	Oprava fasády	25.473,54	5.349,44	30.822,98
2	Hydroizolace střechy - terasy	237.941,70	49.967,76	287.909,46
3	Kamerový průzkum odpad. potrubí	3.346,81	702,83	4.049,64
4	Oprava a čištění odpad. potrubí	5.837,03	1.225,78	7.062,81
5	Dokončující stavební práce	3.156,50	662,87	3.819,37
6	Finální kamerový průzkum odpad. potrubí	2.400,00	504,00	2.904,00
7	Ostatní náklady	5.563,11	1.168,25	6.731,36
8	<b>Cena celkem:</b>	<b>283.718,69</b>	<b>59.580,93</b>	<b>343.299,62</b>

**C. Navrhovaný termín realizace:**

zahájení: 13.6.2016 (předpoklad 5-6/2016)  
dokončení: 12.8.2016 (předpoklad 8/2016)  
počet kalendářních dnů celkem: 61 (max. 61 kalendářních dnů od podpisu SoD  
nejpozději však do 15.8. 2016)

**D. Navrhovaná záruční doba:** 60 měsíců (min. 60 měs.)

datum  
24.5.2016



razítko  
**ROMAN KUČERA**  
**STAVITELSTVÍ**  
K. Kovařovice 1315/1  
370 07 České Budějovice  
IČO: 252221119, DIČ: CZ252221119

podpis

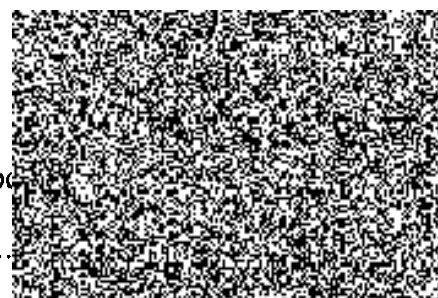

# Krycí list rozpočtu

Název stavby:	<b>OÚ Č.Krumlov-Oprava ob.A1</b>	Objednatel:	KŘP Jčk	IČO/DIČ:	75151511
Druh stavby a účel:	Oprava vně.zdiva a střechy	Projektant:	dle Zadávacích podkladů objednatele	IČO/DIČ:	
Lokalita:	Tovární 165,Č.Krumlov	Zhotovitel:	Roman Kučera - stavitelství	IČO/DIČ:	
Začátek výstavby:	13.6.2016	Konec výstavby:	12.8.2016	Položek:	41
JKSO:	14/2016OÚ	Zpracoval:	Kučera Roman	Datum:	15.5.2016

## Rozpočtové náklady v Kč

<b>A</b>	Základní rozpočtové náklady		<b>B</b>	Doplňkové náklady		<b>C</b>	Náklady na umístění stavby (NUS)	
HSV	Dodávky	52 398,44	Práce přesčas		0,00	Zařízení staveniště		0,00
	Montáž	33 388,41	Bez povné podl.		0,00	Mimostav. doprava		0,00
PSV	Dodávky	62 302,52	Kulturní památka		0,00	Územní vlivy		0,00
	Montáž	52 203,73				Provozní vlivy		0,00
"M"	Dodávky	0,00				Ostatní		0,00
	Montáž	0,00				NUS z rozpočtu		0,00
Ostatní materiál		65 606,58						
Přesun hmot a sutí		12 255,90						
<b>ZRN celkem</b>		<b>278 155,58</b>	<b>DN celkem</b>		<b>3 616,02</b>	<b>NUS celkem</b>		<b>1 947,09</b>

<b>Základ 0%</b>	<b>0,00</b>				
<b>Základ 15%</b>	<b>0,00</b>	<b>DPH 15%</b>	<b>0,00</b>	<b>Celkem bez DPH</b>	<b>283 718,69</b>
<b>Základ 21%</b>	<b>283 718,69</b>	<b>DPH 21%</b>	<b>59 580,93</b>	<b>Celkem včetně DPH</b>	<b>343 299,62</b>

Projektant	Objednatel	Zhotovitel
		
Datum, razítko a podpis	Datum, razítko a podpis	Datum, razítko a podpis

## Stavební rozpočet

Název stavby:	OÚ Č.Krumlov-Oprava ob.A1	Doba výstavby:	61 dní	Objednatel:	Jan Slabihoudek, J. Boreckého 23, Č. Buděj.
Druh stavby a účel:	Oprava vně.zdiva a střechy	Začátek výstavby:	13.6.2016	Projektant:	ing Martin Slabihoudek
Lokalita:	Tovární 165, Č.Krumlov	Konec výstavby:	12.8.2016	Zhotovitel:	Stavitelství Kučera s.r.o.
JKSO:	14/2016OÚ	Zpracováno dne:	15.5.2016	Zpracoval:	Kučera Roman

Č	Obj	Kód	Zkrácený popis	M.j.	Množství	Jednot. cena (Kč)	Náklady (Kč)			Hmotnost (t)	
							Dodávka	Montáž	Celkem	Jednot.	Celkem
1	1	622471511R00	Omítka stěn, silikonová, Terrasol zrnitý 1,5 m2		22	253,86	4 196,28	1 388,60	5 584,88	0,003	0,066
2	1	622481211RT2	Montáž výztužné sítě do stěrkového tmelu m2		22	150,54	1 897,83	1 414,05	3 311,88	0,00366	0,080509
3	1	622491141R00	Odstraňovač mechtů a řas Weber 1 x m2		22	65,34	1 225,18	212,30	1 437,48	0,000194	0,0042581
4	1	620991121R00	Zakrývání výplní vnějších otvorů z lešení m2		14,14	28,79	180,99	226,10	407,09	0,0001	0,001414
5	1	622421492R00	Doplňky zatepl. systémů, okenní lišta 1,4 m m		15,4	90,62	1 252,45	143,04	1 395,49	0	0
6	1	783520010RAB	Nátěr klempířských konstrukcí syntetický m2		0,85	264,00	147,22	77,18	224,40	0,00046	0,000391
7	1	783900020RA0	Odstranění nátěrů z kovových doplňkových m2		0,85	24,00	1,39	19,01	20,40	0	0
8	1	941955002R00	Lešení lehké pomocné, výška podlahy do 1 m2		36,14	67,50	1 193,49	1 246,11	2 439,59	0,00166	0,0599924
9	1	999281111R00	Přesun hmot pro opravy a údržbu do výšky t		22,8441735	466,30	0,00	10 652,33	10 652,33	0	0
10	2	113106121R00	Rozebrání dlažeb z bet.dlaždic na terče pro m2		164	78,75	0,00	12 915,00	12 915,00	0,138	22,632
11	2	632921913R00	Kladení dlaždic 400/400/4 stáv. na gumové m2		164	321,71	41 938,08	10 822,36	52 760,44	0,28439	46,63996
12	2	711747067R00	Oprac. prost. pod obj., PVC folie, D do 300 kus		2	157,08	7,60	306,56	314,16	0,0003	0,0006
13	2	711747288R00	Opracování prost., příruba, tmel, D do 200 kus		34	210,98	77,52	7 095,80	7 173,32	0,00017	0,00578
14	2	711462103R00	Izolace, tlak. voda, svislá pryž. folií přilepen m2		18,85	187,50	2 796,02	738,35	3 534,38	0,00102	0,019227
15	2	711461103R00	Izolace, tlak. voda, vodor. pryž. folií přilepen m2		164	168,75	22 587,72	5 087,28	27 675,00	0,00085	0,13





16	2	711491171RZ1	Izolace tlaková, podkladní textilie, vodor.+s m2	222,53	41,89	4 392,74	4 929,04	9 321,78	0,0021	0,467313
17	2	711401111R00	Izolace a dilatace pod terče dlažby m2	65,6	180,00	10 441,81	1 366,19	11 808,00	0,00204	0,133824
18	2	712363314VD	Doplňky Viplanyl.fóliovéplechy,stěn.lišta vyt ks	4	303,60	600,00	614,40	1 214,40	0	0
19	2	712363318VD	Povlakové krytiny střech do 10st.fóliové ple kus	23	408,00	6 348,00	3 036,00	9 384,00	0	0
20	2	712363314VD	Povlakové krytiny střech do 10st.fóliovéplec ks	52	254,40	5 740,80	7 488,00	13 228,80	0	0
21	2	712300841R00	Odstranění mechu ze střech plochých do 1(m2	164	56,22	0,00	9 220,08	9 220,08	0,002	0,328
22	2	712362701R00	Zesílení spojů stávající PVC fólie-oprava st m2	164	41,90	4 501,80	2 370,46	6 872,26	0,0002	0,0328
23	2	938908411R00	Očištění povrchu dlažeb tlakovou vodou W/ m2	164	33,75	514,14	5 020,86	5 535,00	0	0
24	2	28322103.A	Fólie Dekplan 76 tl.1,5 x 2100 mm střešní s m2	316,94	207,00	65 606,58	0,00	65 606,58	0,0023	0,728962
25	2	998712103R00	Přesun hmot pro povlakové krytiny, výšky d t	1,855906	742,77	0,00	1 378,51	1 378,51	0	0
26	3	721290111R00	Zkouška těsnosti kanalizace vodou DN 125 m	25	11,16	9,75	269,25	279,00	0,0158	0,395
27	3	721300912R00	Pročištění svislých odpadů, jedno podl., do kus	13,8	180,74	0,00	2 494,21	2 494,21	0	0
28	3	721300922R00	Pročištění ležatých svodů do DN 300 m	6	95,60	0,00	573,60	573,60	0	0
29	4	712901VD	D+M sanační vpust' s manžetou Dekplan T kpl	1	2 540,70	2 020,70	520,00	2 540,70	0	0
30	4	721210814R00	Demontáž vpusti střešní DN 125 kus	1	102,71	0,00	102,71	102,71	0,04285	0,04285
31	4	721290823R00	Přesun vybouraných hmot - kanalizace H 2-t	0,06	1 208,64	0,00	72,52	72,52	0	0
32	4	721110916R00	Oprava - propojení dosavadního potrubí DN kus	2	333,05	69,44	596,66	666,10	0,00191	0,00382
33	4	721171809R00	Demontáž potrubí z PVC do DN 160 m	4	21,00	0,00	84,00	84,00	0,00263	0,01052
34	4	721176213R00	Potrubí KG odpadní svislé DN 125 x 3,2 mr m	4,5	333,94	757,62	745,11	1 502,73	0,001953	0,0087881
35	4	721152219R00	Čistící kus Geberit, potrubí odpadní svislé L kus	1	868,27	774,78	93,49	868,27	0,00074	0,00074
36	5	712901VD	D+M odvětrání s manžetou Dekplan TWO T kpl	1	1 014,40	774,40	240,00	1 014,40	0	0
37	5	721220801R00	Demontáž zápachové uzávěrky DN 70 kus	1	57,04	0,00	57,04	57,04	0,0031	0,0031
38	5	764410850R00	Demontáž oplechování parapetů,rš od 100 m	6,8	18,63	0,00	126,68	126,68	0,00135	0,0091

39	5	764430840R00	Demontáž oplechování zdí,rš od 330 do 50l m	89,3	19,41	0,00	1 733,31	1 733,31	0,0023	0,20539
40	5	998764103R00	Přesun hmot pro klempířské konstr., výšky t	0,21457	1 048,89	0,00	225,06	225,06	0	0
41	6	721290112R00	Kamerová zkouška kanalizace vč. záznamu m	20	120,00	253,20	2 146,80	2 400,00	0,06284	1,2568

**Celkem: 278 155,58**

