

SMLOUVA

o zřízení věcného břemene

uzavřená v souladu s ustanovením § 59 zákona č. 458/2000 Sb., o podmínkách podnikání a o výkonu státní správy v energetických odvětvích a o změně některých zákonů (energetický zákon), ve znění pozdějších předpisů a v souladu s ustanoveními § 1257 - 1266 a 1299 - 1302 zákona č. 89/2012 Sb., občanský zákoník, ve znění pozdějších předpisů

mezi smluvními stranami:

Město Moravské Budějovice

Sídlo: nám. Míru 31, 67602 Moravské Budějovice
IČO: 00289931
DIČ: CZ00289931
Zastoupena: Ing. Vlastimil Bařinka, starosta
Bankovní spojení: XXXXXXXXXX
Číslo účtu: XXXXXXXXXX

dále jen „*povinný*“

a

GasNet, s.r.o.

Sídlo: Klíšská 940/96, Klíše, 400 01 Ústí nad Labem
Spisová značka: C 23083 vedená u Krajského soudu v Ústí nad Labem
IČO: 27295567
DIČ: CZ27295567

Zastoupena na základě plné moci společnosti

GridServices, s.r.o.

Sídlo: Plynárenská 499/1, Zábřovice, 602 00 Brno
Spisová značka: C 57165 vedená u Krajského soudu v Brně
IČO: 27935311
DIČ: CZ27935311
Zastoupena na základě plné moci:
Yvetkou Wastlovou, specialistou správy nemovitého majetku
Bc. Marií Havlátoovou, technikem majetkoprávní podpory

dále jen „*oprávněný*“

I.

- Povinný prohlašuje, že je výlučným vlastníkem pozemků parc. č. 1308/4, parc. č. 1367/3, parc. č. 1380, parc. č. 1381/66, parc. č. 1381/1, parc. č. 1381/71, parc. č. 1480/11, parc. č. 1490/2, parc. č. 4193/1, parc. č. 4193/2, parc. č. 4195/2, parc. č. 4197/3, parc. č. 4199/1, parc. č. 4320, zapsaných na LV č. 10001, pro k.ú. Moravské Budějovice, obec Moravské Budějovice, u Katastrálního úřadu pro Vysočinu, katastrální pracoviště Moravské Budějovice (dále jen „*služebné pozemky*“).
Povinný dále prohlašuje, že vlastnictví ke služebným pozemkům ke dni podpisu této smlouvy nepozbyl.
- Oprávněný je vlastníkem plynárenského zařízení „Reko MS Mor. Budějovice - Partyzánská +1, I. etapa, číslo stavby: 7700070069“ včetně jeho součástí, příslušenství, opěrných a vytyčovacíh bodů, které je uloženo ve služebných pozemcích v celkové délce 693,47 m (dále jen „*plynárenské zařízení*“).

II.

1. Povinný zřizuje ke služebným pozemkům ve prospěch oprávněného věcné břemeno ve smyslu služebnosti spočívající v:
 - a) právu zřídit a provozovat na služebných pozemcích plynárenské zařízení,
 - b) právu vstupovat a vjíždět na služebné pozemky v souvislosti se zřízením, stavebními úpravami, opravami, provozováním a odstraněním plynárenského zařízení (dále jen „**věcné břemeno**“).
2. Věcné břemeno se zřizuje úplatně na dobu neurčitou.
3. Smluvní strany se dohodly na rozsahu věcného břemene 1 m na obě strany od půdorysu plynárenského zařízení.
4. Skutečná poloha plynárenského zařízení včetně rozsahu věcného břemene je stanovena a vyznačena v geometrickém plánu č. 2788-160/2016 ze dne 15.12.2016, který vyhotovil SURGEO, s.r.o. a potvrdil dne 23.12.2016 Katastrální úřad pro Vysočinu, katastrální pracoviště Moravské Budějovice. Geometrický plán tvoří nedílnou součást této smlouvy.
5. Povinný prohlašuje, že služebné pozemky jsou bez faktických i právních vad a neexistují žádné okolnosti, které by bránily řádnému výkonu práv z věcného břemene. Oprávněný práva z věcného břemene přijímá a povinný se zavazuje jejich výkon trpět.
6. Náklady spojené s běžným udržováním služebných pozemků nese povinný.

III.

1. Smluvní strany se dohodly na jednorázové úplatě za zřízení věcného břemene v celkové výši 39.045,- Kč včetně DPH (slovy Třicetdevěttisícčtyřicetpět korun českých) (dále jen „**úplata**“).
2. Je-li povinný plátcem daně z přidané hodnoty a hradí-li úplatu oprávněný, slouží tato smlouva jako daňový doklad. Základ daně činí 32.267,- Kč, základní sazba daně z přidané hodnoty 21 %, vypočtená daň 6.778,- Kč. Úplata včetně daně z přidané hodnoty činí 39.045,- Kč (slovy Třicetdevěttisícčtyřicetpět korun českých). Za datum vystavení daňového dokladu a datum zdanitelného plnění se považuje datum uzavření této smlouvy. Evidenční číslo daňového dokladu: **7700070069_1/VB**.
3. Oprávněný se zavazuje, pod variabilním symbolem, odpovídající číslu smlouvy, poukázat na výše uvedený účet povinného úplatu včetně daně z přidané hodnoty nejpozději do 30 dnů ode dne uzavření smlouvy.
4. Pokud k datu uskutečnění zdanitelného plnění budou u povinného naplněny podmínky ustanovení § 106a zákona č. 235/2004 Sb., o dani z přidané hodnoty, ve znění pozdějších předpisů (dále jen „**ZoDPH**“), je oprávněný oprávněn postupovat podle ustanovení § 109a ZoDPH, tj. zvláštním způsobem zajištění daně. V takovém případě je oprávněný oprávněn uhradit část svého finančního závazku, tedy část sjednané úplaty za zřízení věcného břemene, ve výši vypočtené daně z přidané hodnoty nikoliv na bankovní účet povinného, ale přímo na bankovní účet příslušného správce daně. Tímto bude finanční závazek oprávněného vůči povinnému v části vypočtené výše daně z přidané hodnoty vyrovnán.
- 5.

IV.

1. Oprávněný podá návrh na zápis věcného břemene dle této smlouvy do katastru nemovitostí a ponese náklady s tím spojené.
2. Pro případ zamítnutí zápisu věcného břemene na základě této smlouvy katastrálním úřadem se smluvní strany zavazují učinit veškeré relevantní kroky k odstranění překážek provedení zápisu při zachování smyslu a účelu této smlouvy.

V.

K ochraně plynárenského zařízení je dle příslušných ustanovení energetického zákona zřízeno ochranné pásmo v rozsahu 1 m na obě strany od půdorysu plynárenského zařízení. V tomto ochranném pásmu je zakázáno provádět činnosti, které by ve svých důsledcích ohrozily plynárenské zařízení včetně jeho příslušenství, spolehlivost a bezpečnost jeho provozu, zejména stavební činnosti, zemní práce, umísťování konstrukcí, zřizování skládek a uskladňování materiálů, není-li oprávněným stanoveno jinak.

VI.

1. Pokud byl povinný nebo uživatel nemovité věci v důsledku výkonu práv oprávněného jako provozovatele distribuční soustavy omezen v souladu s touto smlouvou v obvyklém užívání nemovité věci nebo mu vznikla újma na majetku, má právo na přiměřenou jednorázovou náhradu. Právo na náhradu lze uplatnit u provozovatele distribuční soustavy do 2 let ode dne, kdy k omezení nebo újmě došlo, jinak právo zaniká.
2. Provozovatel distribuční soustavy je povinen co nejvíce šetřit práv vlastníků dotčených nemovitých věcí a vstup na jejich nemovitou věc jim oznámit. Po skončení prací je povinen uvést nemovitou věc do předchozího stavu, nebo není-li to možné s ohledem na povahu provedených prací, do stavu odpovídajícímu předchozímu účelu či užívání dotčené nemovité věci a oznámit tuto skutečnost vlastníku nemovité věci. Po provedení odstranění nebo okleštění stromoví je povinen na svůj náklad provést likvidaci vzniklého klesu a zbytků po těžbě.
3. Pokud v důsledku existence věcného břemene vznikne výstavbou, údržbou a opravami stavby, uvedení v čl. I. druhý odstavec, ale i nezaviněně (tj. provozní závadou), budoucímu povinnému škoda a znehodnocení pozemků, bude budoucímu povinnému poskytnuta náhrada škody dle právních předpisů platných a účinných v době vzniku škody.

VII.

Doložka dle zákona o obcích

1. Povinná z věcného břemene prohlašuje, že tato Smlouva je uzavřena v souladu s ustanovením §41 odst. 2 zákona č. 128/2000Sb., o obcích v platném znění.
2. Smlouva nabývá účinnosti okamžikem jejího zveřejnění v registru smluv.
3. Smlouvu bez zbytečného odkladu, nejpozději do 10 dnů od uzavření smlouvy, uveřejní povinný (dále jen „strana povinná“). Pro případ potřeby opravy uveřejněné smlouvy nebo metadat smlouvy je smluvními stranami ujednáno, že tyto opravy bude povinna uveřejnit strana povinná. Pro zveřejnění opravy platí ustanovení tohoto článku u uveřejnění obdobně.
4. Smluvní strany prohlašují, že tato smlouva neobsahuje obchodní tajemství, jež by nebylo možné uveřejnit.

VIII.

1. Smlouva se vyhotovuje v 3 stejnopisech, z nichž po 1 obdrží každá smluvní strana, 1 stejnopis je určen pro potřeby řízení před katastrálním úřadem.
2. Uzavření této smlouvy bylo schváleno usnesením Rady města Moravské Budějovice č. RM-76/2017/9 ze dne 10.10.2017.

02. 11. 2017

V Moravských Budějovicích dne

30 -10- 2017

V Brně dne

Povinný:

.....
Ing. Vlastimil Bařinka, starosta

Oprávněný:

.....
Yveta Wastlová
specialista správy nemovitého majetku

.....
Bc. Marie Havlátová
technik majetkoprávní podpory



Seznam souřadnic (S-JTSK)

Seznam souřadnic (S-JTSK)

Číslo bodu	Souřadnice pro zápis do KN			Poznámka	Číslo bodu	Souřadnice pro zápis do KN			P
	Y	X	Kód kvality			Y	X	Kód kvality	
67	657342,02	1170666,47	3		57-15	657203,33	1170573,17	3	
68	657341,81	1170667,34	3		1038-3	657200,35	1170550,57	3	
69	657341,82	1170668,10	3		2105-79	657249,52	1170537,13	3	
70	657266,59	1170651,74	3		2	657349,24	1170668,93	3	
71	657265,32	1170654,04	3		3	657348,27	1170669,37	3	
72	657264,78	1170650,77	3		6	657340,05	1170665,68	6	
73	657263,52	1170653,04	3		7	657341,03	1170663,81	6	
74	657265,28	1170648,64	3		10	657337,18	1170664,29	6	
82	657267,62	1170644,12	3		11	657338,17	1170662,44	6	
83	657267,10	1170649,62	3		14	657339,04	1170665,27	3	
84	657269,46	1170645,06	3		15	657324,81	1170657,74	3	
85	657352,07	1170659,39	3		16	657322,09	1170655,99	3	
86	657410,09	1170527,98	6		17	657321,51	1170655,70	3	
87	657392,97	1170527,08	6		18	657314,67	1170668,15	3	
88	657352,08	1170658,95	3		22	657310,86	1170674,91	3	
89	657351,38	1170658,91	3		23	657292,60	1170665,48	3	
90	657394,54	1170524,85	6		24	657279,26	1170658,32	3	
91	657351,43	1170654,72	3		25	657278,43	1170657,93	3	
92	657351,22	1170646,98	3		27	657324,35	1170654,94	3	
93	657270,39	1170513,83	3		28	657323,34	1170656,79	3	
94	657351,28	1170639,99	3		29	657351,24	1170644,45	6	
95	657352,14	1170638,14	3		31	657263,83	1170650,26	3	
96	657353,57	1170635,55	3		32	657348,38	1170667,01	3	
98	657357,98	1170627,02	3		33	657348,29	1170667,05	3	
99	657363,34	1170617,06	3		34	657357,08	1170633,59	6	
100	657372,37	1170600,83	3		39	657395,29	1170557,56	6	
101	657379,05	1170589,05	3		40	657402,98	1170547,35	6	
102	657387,18	1170574,09	3		41	657343,84	1170664,94	3	
103	657389,93	1170568,58	3		46	657339,92	1170663,37	3	
104	657393,93	1170560,62	3		47	657325,87	1170655,92	3	
105	657394,86	1170558,46	3		48	657323,13	1170654,15	3	
106	657395,93	1170556,20	3		49	657320,63	1170652,94	3	
107	657402,83	1170542,80	3		50	657312,83	1170667,13	3	
109	657264,01	1170513,92	3		51	657310,02	1170672,11	3	
110	657406,89	1170541,71	3		52	657293,58	1170663,62	3	
111	657407,68	1170541,43	3		53	657280,20	1170656,44	3	
112	657258,56	1170513,82	3		56	657279,37	1170656,05	3	
113	657258,51	1170513,69	3		57	657403,40	1170542,65	6	
115	657408,41	1170539,94	3		58	657405,86	1170544,28	6	
116	657409,24	1170538,41	3		59	657407,33	1170541,55	6	
119	657411,97	1170532,56	3		60	657264,83	1170648,40	3	
120	657412,10	1170532,13	3		61	657411,33	1170533,94	6	
121	657412,20	1170530,58	3		62	657343,91	1170667,29	3	
123	657412,19	1170529,57	3		64	657414,56	1170528,21	6	
124	657412,34	1170528,36	3		65	657343,88	1170668,06	3	
125	657257,63	1170511,00	6		66	657411,03	1170525,87	6	

VÝKAZ DOSAVADNÍHO A NOVÉHO STAVU ÚDAJŮ KATASTRU NEMOVITOSTÍ

str. 1

Dosavadní stav			Nový stav										
Označení pozemku parc. číslem	Výměra parcely		Druh pozemku Způsob využití	Označení pozemku parc. číslem	Výměra parcely		Druh pozemku Způsob využití	Typ stavby Způsob využití	Porovnání se stavem evidence právních vztahů				
	ha	m2			Díl přechází z pozemku označeného v katastru nemovitostí	dřívější poz. evidenci			Číslo listu vlastnictví	Výměra dílu		Označení dílu	
				ha	m2					ha	m2		
1308/4									1308/4		10001		
1367/3									1367/3		10001		
1380									1380		10001		
1381/1									1381/1		10001		
1381/64									1381/64		2184		
1381/66									1381/66		10001		
1381/71									1381/71		10001		
1381/76									1381/76		2183		
1388/2									1388/2		365		
1394/2									1394/2		92		
1394/3									1394/3		1230		
1402									1402		373		
1480/11									1480/11		10001		
1490/2									1490/2		10001		
4193/1									4193/1		10001		
4193/2									4193/2		10001		
4195/2									4195/2		3324		
4197/3									4197/3		10001		
4199/1									4199/1		10001		
4320									4320		10001		

Oprávněný: dle listiny

Druh věcného břemene: dle listiny

GEOMETRICKÝ PLÁN pro vymezení rozsahu věcného břemene k části pozemku	- Geometrický plán ověřil úředně oprávněný zeměměřický inženýr.	Stejnopis ověřil úředně oprávněný zeměměřický inženýr.
	Jméno, příjmení: Ing. Radek Kliner	Jméno, příjmení: Ing. Petr Duroň
	Číslo položky seznamu úředně oprávněných zeměměřických inženýrů: 2745/2015	Číslo položky seznamu úředně oprávněných zeměměřických inženýrů: 1700/1997
	Dne: 15.12.2016 Číslo: 350/2016	Dne: 20.3.2017 Číslo: 097/2017
Náležitosti a přesnosti odpovídá právním předpisům		Tento stejnopis odpovídá geometrickému plánu v elektronické podobě uloženému v dokumentaci katastrálního úřadu.
Vyhotovil: SURGEO, s.r.o. Plučáma 3560/1 695 01 Hodonín	Katastrální úřad souhlasí s očíslováním parcel.	Ověření stejnopisu geometrického plánu v listinné podobě.
Číslo plánu: 2788-160/2016	KÚ pro Vysočinu KP Moravské Budějovice Mgr. Lea Kouřilová PGP-403/2016-741 2016.12.23 07:27:43 CET	
Okres: Třebíč		
Obec: MORAVSKÉ BUDĚJOVICE		
Kat. území: MORAVSKÉ BUDĚJOVICE		
Mapový list DKM, M. Budějovice 2-5/11,13		
Dosavadním vlastníkům pozemků byla poskytnuta možnost seznámit se v terénu s průběhem navrhovaných nových hranic, které byly označeny předepsaným způsobem: -		

Seznam souřadnic (S-JTSK)

Seznam souřadnic

Číslo bodu	Souřadnice pro zápis do KN			Poznámka	Číslo bodu	Souřadnice pro zápis	
	Y	X	Kód kvality			Y	X
290	657354,35	1170657,48	3		192	657389,14	1170657,48
291	657355,12	1170657,49	3		193	657391,91	1170657,49
293	657354,95	1170657,88	3		215	657395,95	1170657,88
300	657357,22	1170659,17	3		216	657396,88	1170659,17
301	657396,08	1170519,22	3		217	657397,93	1170519,22
311	657395,16	1170519,18	3		218	657404,35	1170519,18
312	657394,95	1170520,76	3		220	657407,49	1170520,76
314	657396,18	1170517,10	3		221	657408,14	1170517,10
315	657394,85	1170517,04	3		222	657409,12	1170517,04
316	657393,34	1170516,87	3		224	657410,41	1170516,87
317	657393,13	1170518,41	3		225	657411,22	1170518,41
319	657373,47	1170518,76	3		226	657414,05	1170518,76
320	657373,55	1170517,39	3		227	657414,30	1170517,39
324	657373,51	1170516,49	3		228	657414,42	1170516,49
325	657373,57	1170516,01	3		229	657414,41	1170516,01
326	657375,51	1170518,85	3		232	657414,54	1170518,85
327	657375,59	1170517,39	3		234	657414,58	1170517,39
328	657375,55	1170516,57	3		235	657414,18	1170516,57
329	657375,59	1170516,27	3		237	657413,40	1170516,27
333	657364,19	1170518,31	3		238	657410,63	1170518,31
334	657364,23	1170516,48	3		239	657394,22	1170516,48
335	657364,45	1170515,50	3		248	657394,42	1170515,50
344	657364,53	1170514,03	3		251	657389,81	1170514,03
346	657366,23	1170518,43	3		252	657388,28	1170518,43
347	657366,27	1170516,72	3		257	657359,83	1170516,72
348	657366,47	1170515,78	3		260	657349,53	1170515,78
353	657366,57	1170514,13	3		262	657336,09	1170514,13
354	657350,43	1170519,86	3		263	657331,30	1170519,86
355	657350,10	1170524,98	3		265	657316,10	1170524,98
356	657350,11	1170526,44	6		266	657291,80	1170526,44
357	657349,97	1170528,31	3		267	657287,42	1170528,31
358	657349,84	1170529,22	6		270	657276,39	1170529,22
359	657348,39	1170519,77	3		271	657272,41	1170519,77
360	657348,06	1170524,92	3		272	657258,62	1170524,92
371	657348,07	1170526,35	6		276	657258,09	1170526,35
372	657347,95	1170528,09	3		277	657257,38	1170528,09
373	657347,79	1170529,12	6		278	657255,88	1170529,12
374	657340,24	1170517,11	3		279	657255,69	1170517,11
375	657336,51	1170525,81	6		280	657254,73	1170525,81
376	657340,50	1170512,87	3		281	657254,07	1170512,87
377	657342,29	1170517,22	3		283	657253,91	1170517,22
378	657334,46	1170525,71	6		285	657353,64	1170525,71
379	657342,54	1170512,94	3		286	657355,86	1170512,94
380	657336,96	1170519,14	3		287	657357,97	1170519,14
384	657336,38	1170527,68	3		288	657357,79	1170527,68
385	657336,26	1170528,57	6		289	657358,32	1170528,57

am souřadnic (S-JTSK)

Seznam souřadnic (S-JTSK)

Souřadnice pro zápis do KN			Číslo bodu	Souřadnice pro zápis do KN			Poznámka
X	Kód kvality	Poznámka		Y	X	Kód kvality	
89,14	1170575,11	3	126	657255,50	1170511,63	6	
91,91	1170569,58	3	127	657255,41	1170502,74	6	
95,95	1170561,56	3	128	657410,37	1170528,00	3	
96,88	1170559,38	3	129	657394,25	1170527,05	3	
97,93	1170557,18	3	130	657392,22	1170527,09	3	
04,35	1170544,68	3	131	657391,98	1170525,28	3	
07,49	1170543,85	3	134	657392,20	1170520,61	3	
08,14	1170543,63	3	135	657252,98	1170502,35	3	
09,12	1170543,44	3	136	657390,47	1170520,55	3	
10,41	1170540,92	3	137	657388,92	1170521,60	3	
11,22	1170539,41	3	138	657374,38	1170521,03	3	
14,05	1170533,36	3	139	657365,10	1170520,60	3	
14,30	1170532,53	3	140	657359,71	1170520,26	3	
14,42	1170530,64	3	141	657321,64	1170511,91	3	
14,41	1170529,69	3	146	657341,12	1170519,39	3	
14,54	1170528,67	3	147	657319,60	1170511,79	3	
14,58	1170527,59	3	150	657331,14	1170518,79	3	
14,18	1170526,79	3	151	657320,33	1170517,96	3	
13,40	1170526,31	3	153	657250,04	1170524,68	3	
10,63	1170525,80	3	154	657244,32	1170526,14	3	
94,22	1170524,83	3	155	657287,32	1170516,57	3	
94,42	1170520,70	3	156	657244,00	1170526,37	3	
89,81	1170518,31	3	157	657272,39	1170516,02	3	
88,28	1170519,36	3	158	657256,71	1170516,23	3	
59,83	1170518,04	3	163	657256,31	1170514,10	3	
49,53	1170517,60	3	164	657255,99	1170513,20	3	
36,09	1170516,86	3	165	657255,24	1170510,81	3	
31,30	1170516,57	3	166	657253,72	1170505,08	3	
16,10	1170515,44	3	167	657253,53	1170504,24	3	
91,80	1170514,56	3	168	657252,61	1170501,09	3	
87,42	1170514,35	3	169	657251,91	1170498,90	3	
76,39	1170513,95	3	170	657251,73	1170498,01	3	
72,41	1170513,80	3	171	657354,29	1170659,47	3	
58,62	1170513,99	3	172	657249,27	1170528,37	3	
58,09	1170512,50	3	173	657246,58	1170527,47	3	
57,38	1170510,19	3	174	657245,62	1170527,78	3	
55,88	1170504,56	3	177	657252,79	1170535,98	3	
55,69	1170503,68	3	179	657353,65	1170654,72	3	
54,73	1170500,45	3	181	657353,44	1170646,94	3	
54,07	1170498,34	3	183	657353,46	1170640,57	3	
53,91	1170497,57	3	184	657354,12	1170639,14	3	
53,64	1170655,24	3	185	657355,53	1170636,59	3	
55,86	1170655,27	3	186	657359,94	1170628,06	3	
57,97	1170656,53	3	187	657365,28	1170618,12	3	
57,79	1170656,94	3	190	657374,31	1170601,91	3	
58,32	1170657,25	3	191	657380,99	1170590,13	3	

Seznam souřadnic (S-JTSK)

Číslo bodu	Souřadnice pro zápis do KN			Poznámka
	Y	X	Kód kvality	
468	657250,33	1170524,49	3	
470	657241,99	1170530,51	3	
472	657237,76	1170534,14	3	
474	657230,32	1170542,03	3	
476	657225,48	1170546,71	3	
490	657209,69	1170562,83	3	
493	657197,86	1170574,61	3	
495	657183,31	1170588,99	3	
496	657182,68	1170589,78	3	
497	657182,19	1170590,27	3	
498	657180,28	1170591,96	3	
500	657254,47	1170514,16	3	
501	657249,77	1170515,49	3	
502	657249,10	1170517,72	3	
503	657248,37	1170523,27	3	
504	657246,07	1170524,82	3	
505	657240,67	1170528,87	3	
506	657236,32	1170532,60	3	
507	657232,46	1170536,52	3	
508	657228,80	1170540,57	3	
509	657224,00	1170545,23	3	
511	657221,95	1170547,20	3	
512	657221,04	1170548,17	3	
513	657221,02	1170548,64	3	
514	657179,52	1170591,09	3	
515	657200,02	1170569,50	3	
517	657190,14	1170579,18	3	
518	657181,75	1170587,59	3	
519	657181,10	1170588,38	3	
520	657180,75	1170588,75	3	
521	657178,90	1170590,38	3	
523	657248,13	1170525,97	3	
524	657249,53	1170528,91	3	
525	657250,79	1170530,76	3	
526	657252,86	1170535,50	3	
527	657252,66	1170536,82	3	
528	657251,93	1170537,62	3	
529	657250,42	1170538,59	3	
531	657246,44	1170527,17	3	
533	657247,73	1170529,89	3	
534	657248,99	1170531,76	3	
536	657250,79	1170535,85	3	
540	657250,61	1170536,04	3	
541	657249,33	1170536,86	3	
543	657234,49	1170537,45	3	
544	657236,33	1170540,22	3	

Seznam souřadnic (S-JTSK)

Číslo bodu	Souřadnice pro zápis do KN		
	Y	X	Kód kvality
386	657334,92	1170519,02	3
387	657334,34	1170527,48	3
394	657334,22	1170528,47	6
395	657319,46	1170515,67	3
397	657319,62	1170511,11	3
398	657319,79	1170508,22	3
399	657321,50	1170515,82	3
402	657316,38	1170524,84	6
403	657321,66	1170511,19	3
406	657321,83	1170508,33	3
407	657316,97	1170517,73	3
408	657316,50	1170523,14	3
409	657316,27	1170526,53	3
410	657316,06	1170528,28	3
411	657314,92	1170517,62	3
412	657314,46	1170522,98	3
413	657314,23	1170526,35	3
414	657314,04	1170528,04	3
418	657292,68	1170516,82	3
423	657292,28	1170521,65	3
424	657292,21	1170523,62	6
425	657292,28	1170525,75	3
429	657292,08	1170526,98	3
430	657290,64	1170516,73	3
432	657290,24	1170521,51	3
433	657290,17	1170523,52	6
434	657290,24	1170525,61	3
435	657290,06	1170526,64	3
436	657277,33	1170516,21	3
442	657277,18	1170520,96	3
443	657277,03	1170521,37	3
444	657277,00	1170522,86	6
445	657276,90	1170523,37	3
446	657278,26	1170523,52	3
447	657314,34	1170524,73	6
448	657278,21	1170525,61	3
449	657275,30	1170516,13	3
454	657275,16	1170520,56	3
455	657274,99	1170520,99	3
456	657274,94	1170522,76	6
457	657274,48	1170525,15	3
458	657276,16	1170525,34	3
460	657276,17	1170525,69	3
463	657254,79	1170516,26	3
464	657251,45	1170517,19	3
465	657251,16	1170518,16	3

Seznam souřadnic (S-JTSK)

Číslo bodu	Souřadnice pro zápis do KN			Poznámka
	Y	X	Kód kvality	
666	657190,86	1170581,44	3	
667	657192,89	1170583,57	3	
9012-188	657321,32	1170508,30	3	

Seznam souřadnic (S-JTSK)

Číslo bodu	Souřadnice pro zápis do KN		
	Y	X	Kód kvality
545	657237,34	1170541,67	3
548	657237,84	1170542,78	3
554	657233,06	1170538,99	3
555	657234,85	1170541,66	3
556	657235,56	1170542,67	3
557	657236,07	1170543,83	3
563	657230,83	1170541,47	3
564	657224,14	1170548,00	3
567	657225,61	1170549,62	3
568	657226,15	1170550,32	3
570	657224,37	1170544,87	6
571	657222,93	1170549,69	3
572	657224,03	1170550,92	3
573	657224,69	1170551,78	3
579	657202,30	1170570,19	3
582	657204,29	1170572,21	3
585	657200,84	1170571,64	3
588	657202,83	1170573,66	3
592	657207,41	1170562,14	3
597	657206,54	1170561,02	3
598	657202,67	1170557,20	3
599	657199,41	1170554,12	3
600	657200,41	1170552,82	3
601	657199,31	1170551,59	3
606	657208,87	1170560,69	3
607	657208,08	1170559,66	3
610	657204,09	1170555,74	3
611	657202,15	1170553,90	3
618	657203,05	1170552,72	3
619	657200,77	1170550,17	6
621	657195,56	1170573,91	3
622	657194,55	1170573,02	3
623	657189,95	1170568,32	3
625	657187,05	1170568,34	3
630	657185,54	1170568,29	3
631	657184,84	1170568,13	3
632	657183,78	1170566,89	4
637	657197,02	1170572,47	3
641	657195,95	1170571,54	3
642	657191,01	1170566,48	3
643	657190,16	1170566,27	3
644	657187,07	1170566,30	3
646	657185,91	1170566,25	3
647	657185,24	1170565,45	4
649	657192,31	1170580,01	3
650	657194,33	1170582,13	3



Přehled kladu ilsto

Kú: Moravské Budějovice
Číslo zakázky: 2788-160/2016
Číslo ZPMZ: 2788

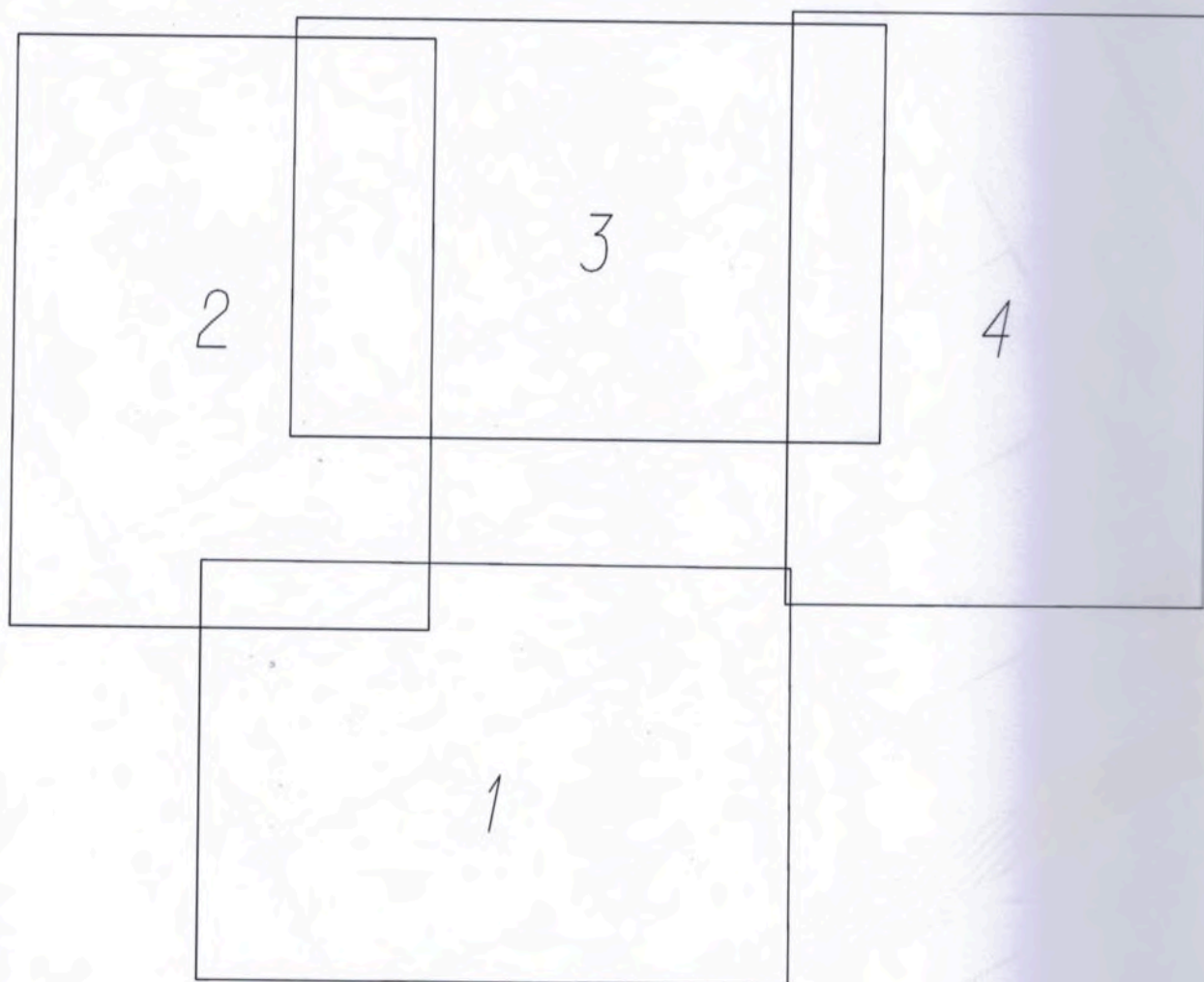



1381/15

1381/1

1381/16

Znojemska
#195/2

1480/37

1480/14

1480/13

1478



(0,67) 287
(2,46) 288
(0,77) 289
(0,43) 290
(2,69) 291
(0,55) 292
(2,22) 285
(0,77) 293
(1,99) 294
(2,22) 171
(0,44) 85
(0,70) 89
(1,49) 91
(4,91) 179
(2,57) 181
(6,37) 183
(4,46) 184
(1,57) 185
(2,90) 186
(3,30) 187
(2,85) 96
(2,06) 95
(4,71) 94
(2,57) 28
(7,71) 92
(1,71) 93
(4,91) 94
(2,22) 95
(2,57) 96
(1,57) 97
(4,46) 98
(6,37) 99
(2,85) 100
(3,30) 101
(1,99) 102
(1,49) 103
(4,91) 104
(2,57) 105
(2,22) 106
(0,67) 107
(2,46) 108
(0,77) 109
(0,43) 110
(2,69) 111
(0,55) 112
(2,22) 113
(0,77) 114
(1,99) 115
(2,22) 116
(0,44) 117
(0,70) 118
(1,49) 119
(4,91) 120
(2,57) 121
(2,57) 122
(1,57) 123
(4,46) 124
(6,37) 125
(2,85) 126
(3,30) 127
(2,85) 128
(0,67) 129
(2,46) 130
(0,77) 131
(0,43) 132
(2,69) 133
(0,55) 134
(2,22) 135
(0,77) 136
(1,99) 137
(2,22) 138
(0,44) 139
(0,70) 140
(1,49) 141
(4,91) 142
(2,57) 143
(2,57) 144
(1,57) 145
(4,46) 146
(6,37) 147
(2,85) 148
(3,30) 149
(2,85) 150
(0,67) 151
(2,46) 152
(0,77) 153
(0,43) 154
(2,69) 155
(0,55) 156
(2,22) 157
(0,77) 158
(1,99) 159
(2,22) 160
(0,44) 161
(0,70) 162
(1,49) 163
(4,91) 164
(2,57) 165
(2,57) 166
(1,57) 167
(4,46) 168
(6,37) 169
(2,85) 170
(3,30) 171
(2,85) 172
(0,67) 173
(2,46) 174
(0,77) 175
(0,43) 176
(2,69) 177
(0,55) 178
(2,22) 179
(0,77) 180
(1,99) 181
(2,22) 182
(0,44) 183
(0,70) 184
(1,49) 185
(4,91) 186
(2,57) 187
(2,57) 188
(1,57) 189
(4,46) 190
(6,37) 191
(2,85) 192
(3,30) 193
(2,85) 194
(0,67) 195
(2,46) 196
(0,77) 197
(0,43) 198
(2,69) 199
(0,55) 200
(2,22) 201
(0,77) 202
(1,99) 203
(2,22) 204
(0,44) 205
(0,70) 206
(1,49) 207
(4,91) 208
(2,57) 209
(2,57) 210
(1,57) 211
(4,46) 212
(6,37) 213
(2,85) 214
(3,30) 215
(2,85) 216
(0,67) 217
(2,46) 218
(0,77) 219
(0,43) 220
(2,69) 221
(0,55) 222
(2,22) 223
(0,77) 224
(1,99) 225
(2,22) 226
(0,44) 227
(0,70) 228
(1,49) 229
(4,91) 230
(2,57) 231
(2,57) 232
(1,57) 233
(4,46) 234
(6,37) 235
(2,85) 236
(3,30) 237
(2,85) 238
(0,67) 239
(2,46) 240
(0,77) 241
(0,43) 242
(2,69) 243
(0,55) 244
(2,22) 245
(0,77) 246
(1,99) 247
(2,22) 248
(0,44) 249
(0,70) 250
(1,49) 251
(4,91) 252
(2,57) 253
(2,57) 254
(1,57) 255
(4,46) 256
(6,37) 257
(2,85) 258
(3,30) 259
(2,85) 260
(0,67) 261
(2,46) 262
(0,77) 263
(0,43) 264
(2,69) 265
(0,55) 266
(2,22) 267
(0,77) 268
(1,99) 269
(2,22) 270
(0,44) 271
(0,70) 272
(1,49) 273
(4,91) 274
(2,57) 275
(2,57) 276
(1,57) 277
(4,46) 278
(6,37) 279
(2,85) 280
(3,30) 281
(2,85) 282
(0,67) 283
(2,46) 284
(0,77) 285
(0,43) 286
(2,69) 287
(0,55) 288
(2,22) 289
(0,77) 290
(1,99) 291
(2,22) 292
(0,44) 293
(0,70) 294
(1,49) 295
(4,91) 296
(2,57) 297
(2,57) 298
(1,57) 299
(4,46) 300
(6,37) 301
(2,85) 302
(3,30) 303
(2,85) 304
(0,67) 305
(2,46) 306
(0,77) 307
(0,43) 308
(2,69) 309
(0,55) 310
(2,22) 311
(0,77) 312
(1,99) 313
(2,22) 314
(0,44) 315
(0,70) 316
(1,49) 317
(4,91) 318
(2,57) 319
(2,57) 320
(1,57) 321
(4,46) 322
(6,37) 323
(2,85) 324
(3,30) 325
(2,85) 326
(0,67) 327
(2,46) 328
(0,77) 329
(0,43) 330
(2,69) 331
(0,55) 332
(2,22) 333
(0,77) 334
(1,99) 335
(2,22) 336
(0,44) 337
(0,70) 338
(1,49) 339
(4,91) 340
(2,57) 341
(2,57) 342
(1,57) 343
(4,46) 344
(6,37) 345
(2,85) 346
(3,30) 347
(2,85) 348
(0,67) 349
(2,46) 350
(0,77) 351
(0,43) 352
(2,69) 353
(0,55) 354
(2,22) 355
(0,77) 356
(1,99) 357
(2,22) 358
(0,44) 359
(0,70) 360
(1,49) 361
(4,91) 362
(2,57) 363
(2,57) 364
(1,57) 365
(4,46) 366
(6,37) 367
(2,85) 368
(3,30) 369
(2,85) 370
(0,67) 371
(2,46) 372
(0,77) 373
(0,43) 374
(2,69) 375
(0,55) 376
(2,22) 377
(0,77) 378
(1,99) 379
(2,22) 380
(0,44) 381
(0,70) 382
(1,49) 383
(4,91) 384
(2,57) 385
(2,57) 386
(1,57) 387
(4,46) 388
(6,37) 389
(2,85) 390
(3,30) 391
(2,85) 392
(0,67) 393
(2,46) 394
(0,77) 395
(0,43) 396
(2,69) 397
(0,55) 398
(2,22) 399
(0,77) 400
(1,99) 401
(2,22) 402
(0,44) 403
(0,70) 404
(1,49) 405
(4,91) 406
(2,57) 407
(2,57) 408
(1,57) 409
(4,46) 410
(6,37) 411
(2,85) 412
(3,30) 413
(2,85) 414
(0,67) 415
(2,46) 416
(0,77) 417
(0,43) 418
(2,69) 419
(0,55) 420
(2,22) 421
(0,77) 422
(1,99) 423
(2,22) 424
(0,44) 425
(0,70) 426
(1,49) 427
(4,91) 428
(2,57) 429
(2,57) 430
(1,57) 431
(4,46) 432
(6,37) 433
(2,85) 434
(3,30) 435
(2,85) 436
(0,67) 437
(2,46) 438
(0,77) 439
(0,43) 440
(2,69) 441
(0,55) 442
(2,22) 443
(0,77) 444
(1,99) 445
(2,22) 446
(0,44) 447
(0,70) 448
(1,49) 449
(4,91) 450
(2,57) 451
(2,57) 452
(1,57) 453
(4,46) 454
(6,37) 455
(2,85) 456
(3,30) 457
(2,85) 458
(0,67) 459
(2,46) 460
(0,77) 461
(0,43) 462
(2,69) 463
(0,55) 464
(2,22) 465
(0,77) 466
(1,99) 467
(2,22) 468
(0,44) 469
(0,70) 470
(1,49) 471
(4,91) 472
(2,57) 473
(2,57) 474
(1,57) 475
(4,46) 476
(6,37) 477
(2,85) 478
(3,30) 479
(2,85) 480
(0,67) 481
(2,46) 482
(0,77) 483
(0,43) 484
(2,69) 485
(0,55) 486
(2,22) 487
(0,77) 488
(1,99) 489
(2,22) 490
(0,44) 491
(0,70) 492
(1,49) 493
(4,91) 494
(2,57) 495
(2,57) 496
(1,57) 497
(4,46) 498
(6,37) 499
(2,85) 500
(3,30) 501
(2,85) 502
(0,67) 503
(2,46) 504
(0,77) 505
(0,43) 506
(2,69) 507
(0,55) 508
(2,22) 509
(0,77) 510
(1,99) 511
(2,22) 512
(0,44) 513
(0,70) 514
(1,49) 515
(4,91) 516
(2,57) 517
(2,57) 518
(1,57) 519
(4,46) 520
(6,37) 521
(2,85) 522
(3,30) 523
(2,85) 524
(0,67) 525
(2,46) 526
(0,77) 527
(0,43) 528
(2,69) 529
(0,55) 530
(2,22) 531
(0,77) 532
(1,99) 533
(2,22) 534
(0,44) 535
(0,70) 536
(1,49) 537
(4,91) 538
(2,57) 539
(2,57) 540
(1,57) 541
(4,46) 542
(6,37) 543
(2,85) 544
(3,30) 545
(2,85) 546
(0,67) 547
(2,46) 548
(0,77) 549
(0,43) 550
(2,69) 551
(0,55) 552
(2,22) 553
(0,77) 554
(1,99) 555
(2,22) 556
(0,44) 557
(0,70) 558
(1,49) 559
(4,91) 560
(2,57) 561
(2,57) 562
(1,57) 563
(4,46) 564
(6,37) 565
(2,85) 566
(3,30) 567
(2,85) 568
(0,67) 569
(2,46) 570
(0,77) 571
(0,43) 572
(2,69) 573
(0,55) 574
(2,22) 575
(0,77) 576
(1,99) 577
(2,22) 578
(0,44) 579
(0,70) 580
(1,49) 581
(4,91) 582
(2,57) 583
(2,57) 584
(1,57) 585
(4,46) 586
(6,37) 587
(2,85) 588
(3,30) 589
(2,85) 590
(0,67) 591
(2,46) 592
(0,77) 593
(0,43) 594
(2,69) 595
(0,55) 596
(2,22) 597
(0,77) 598
(1,99) 599
(2,22) 600
(0,44) 601
(0,70) 602
(1,49) 603
(4,91) 604
(2,57) 605
(2,57) 606
(1,57) 607
(4,46) 608
(6,37) 609
(2,85) 610
(3,30) 611
(2,85) 612
(0,67) 613
(2,46) 614
(0,77) 615
(0,43) 616
(2,69) 617
(0,55) 618
(2,22) 619
(0,77) 620
(1,99) 621
(2,22) 622
(0,44) 623
(0,70) 624
(1,49) 625
(4,91) 626
(2,57) 627
(2,57) 628
(1,57) 629
(4,46) 630
(6,37) 631
(2,85) 632
(3,30) 633
(2,85) 634
(0,67) 635
(2,46) 636
(0,77) 637
(0,43) 638
(2,69) 639
(0,55) 640
(2,22) 641
(0,77) 642
(1,99) 643
(2,22) 644
(0,44) 645
(0,70) 646
(1,49) 647
(4,91) 648
(2,57) 649
(2,57) 650
(1,57) 651
(4,46) 652
(6,37) 653
(2,85) 654
(3,30) 655
(2,85) 656
(0,67) 657
(2,46) 658
(0,77) 659
(0,43) 660
(2,69) 661
(0,55) 662
(2,22) 663
(0,77) 664
(1,99) 665
(2,22) 666
(0,44) 667
(0,70) 668
(1,49) 669
(4,91) 670
(2,57) 671
(2,57) 672
(1,57) 673
(4,46) 674
(6,37) 675
(2,85) 676
(3,30) 677
(2,85) 678
(0,67) 679
(2,46) 680
(0,77) 681
(0,43) 682
(2,69) 683
(0,55) 684
(2,22) 685
(0,77) 686
(1,99) 687
(2,22) 688
(0,44) 689
(0,70) 690
(1,49) 691
(4,91) 692
(2,57) 693
(2,57) 694
(1,57) 695
(4,46) 696
(6,37) 697
(2,85) 698
(3,30) 699
(2,85) 700
(0,67) 701
(2,46) 702
(0,77) 703
(0,43) 704
(2,69) 705
(0,55) 706
(2,22) 707
(0,77) 708
(1,99) 709
(2,22) 710
(0,44) 711
(0,70) 712
(1,49) 713
(4,91) 714
(2,57) 715
(2,57) 716
(1,57) 717
(4,46) 718
(6,37) 719
(2,85) 720
(3,30) 721
(2,85) 722
(0,67) 723
(2,46) 724
(0,77) 725
(0,43) 726
(2,69) 727
(0,55) 728
(2,22) 729
(0,77) 730
(1,99) 731
(2,22) 732
(0,44) 733
(0,70) 734
(1,49) 735
(4,91) 736
(2,57) 737
(2,57) 738
(1,57) 739
(4,46) 740
(6,37) 741
(2,85) 742
(3,30) 743
(2,85) 744
(0,67) 745
(2,46) 746
(0,77) 747
(0,43) 748
(2,69) 749
(0,55) 750
(2,22) 751
(0,77) 752
(1,99) 753
(2,22) 754
(0,44) 755
(0,70) 756
(1,49) 757
(4,91) 758
(2,57) 759
(2,57) 760
(1,57) 761
(4,46) 762
(6,37) 763
(2,85) 764
(3,30) 765
(2,85) 766
(0,67) 767
(2,46) 768
(0,77) 769
(0,43) 770
(2,69) 771
(0,55) 772
(2,22) 773
(0,77) 774
(1,99) 775
(2,22) 776
(0,44) 777
(0,70) 778
(1,49) 779
(4,91) 780
(2,57) 781
(2,57) 782
(1,57) 783
(4,46) 784
(6,37) 785
(2,85) 786
(3,30) 787
(2,85) 788
(0,67) 789
(2,46) 790
(0,77) 791
(0,43) 792
(2,69) 793
(0,55) 794
(2,22) 795
(0,77) 796
(1,99) 797
(2,22) 798
(0,44) 799
(0,70) 800
(1,49) 801
(4,91) 802
(2,57) 803
(2,57) 804
(1,57) 805
(4,46) 806
(6,37) 807
(2,85) 808
(3,30) 809
(2,85) 810
(0,67) 811
(2,46) 812
(0,77) 813
(0,43) 814
(2,69) 815
(0,55) 816
(2,22) 817
(0,77) 818
(1,99) 819
(2,22) 820
(0,44) 821
(0,70) 822
(1,49) 823
(4,91) 824
(2,57) 825
(2,57) 826
(1,57) 827
(4,46) 828
(6,37) 829
(2,85) 830
(3,30) 831
(2,85) 832
(0,67) 833
(2,46) 834
(0,77) 835
(0,43) 836
(2,69) 837
(0,55) 838
(2,22) 839
(0,77) 840
(1,99) 841
(2,22) 842
(0,44) 843
(0,70) 844
(1,49) 845
(4,91) 846
(2,57) 847
(2,57) 848
(1,57) 849
(4,46) 850
(6,37) 851
(2,85) 852
(3,30) 853
(2,85) 854
(0,67) 855
(2,46) 856
(0,77) 857
(0,43) 858
(2,69) 859
(0,55) 860
(2,22) 861
(0,77) 862
(1,99) 863
(2,22) 864
(0,44) 865
(0,70) 866
(1,49) 867
(4,91) 868
(2,57) 869
(2,57) 870
(1,57) 871
(4,46) 872
(6,37) 873
(2,85) 874
(3,30) 875
(2,85) 876
(0,67) 877
(2,46) 878
(0,77) 879
(0,43) 880
(2,69) 881
(0,55) 882
(2,22) 883
(0,77) 884
(1,99) 885
(2,22) 886
(0,44) 887
(0,70) 888
(1,49) 889
(4,91) 890
(2,57) 891
(2,57) 892
(1,57) 893
(4,46) 894
(6,37) 895
(2,85) 896
(3,30) 897
(2,85) 898
(0,67) 899
(2,46) 900
(0,77) 901
(0,43) 902
(2,69) 903
(0,55) 904
(2,22) 905
(0,77) 906
(1,99) 907
(2,22) 908
(0,44) 909
(0,70) 910
(1,49) 911
(4,91) 912
(2,57) 913
(2,57) 914
(1,57) 915
(4,46) 916
(6,37) 917
(2,85) 918
(3,30) 919
(2,85) 920
(0,67) 921
(2,46) 922
(0,77) 923
(0,43) 924
(2,69) 925
(0,55) 926
(2,22) 927
(0,77) 928
(1,99) 929
(2,22) 930
(0,44) 931
(0,70) 932
(1,49) 933
(4,91) 934
(2,57) 935
(2,57) 936
(1,57) 937
(4,46) 938
(6,37) 939
(2,85) 940
(3,30) 941
(2,85) 942
(0,67) 943
(2,46) 944
(0,77) 945
(0,43) 946
(2,69) 947
(0,55) 948
(2,22) 949
(0,77) 950
(1,99) 951
(2,22) 952
(0,44) 953
(0,70) 954
(1,49) 955
(4,91) 956
(2,57) 957
(2,57) 958
(1,57) 959
(4,46) 960
(6,37) 961
(2,85) 962
(3,30) 963
(2,85) 964
(0,67) 965
(2,46) 966
(0,77) 967
(0,43) 968
(2,69) 969
(0,55) 970
(2,22) 971
(0,77) 972
(1,99) 973
(2,22) 974
(0,44) 975
(0,70) 976
(1,49) 977
(4,91) 978
(2,57) 979
(2,57) 980
(1,57) 981
(4,46) 982
(6,37) 983
(2,85) 984
(3,30) 985
(2,85) 986
(0,67) 987
(2,46) 988
(0,77) 989
(0,43) 990
(2,69) 991
(0,55) 992
(2,22) 993
(0,77) 994
(1,99) 995
(2,22) 996
(0,44) 997
(0,70) 998
(1,49) 999
(4,91) 1000
(2,57) 1001
(2,57) 1002
(1,57) 1003
(4,46) 1004
(6,37) 1005
(2,85) 1006
(3,30) 1007
(2,85) 1008
(0,67) 1009
(2,46) 1010
(0,77) 1011
(0,43) 1012
(2,69) 1013
(0,55) 1014
(2,22) 1015
(0,77) 1016
(1,99) 1017
(2,22) 1018
(0,44) 1019
(0,70) 1020
(1,49) 1021
(4,91) 1022
(2,57) 1023
(2,57) 1024
(1,57) 1025
(4,46) 1026
(6,37) 1027
(2,85) 1028
(3,30) 1029
(2,85) 1030
(0,67) 1031
(2,46) 1032
(0,77) 1033
(0,43) 1034
(2,69) 1035
(0,55) 1036
(2,22) 1037
(0,77) 1038
(1,99) 1039
(2,22) 1040
(0,44) 1041
(0,70) 1042
(1,49) 10



1922 •	1923 •
--------	--------

1490/2

1121/2

3208

1394/1

1381/44

S
↑
2

3028

1480/33

Znojemska
4195/2

1381/1

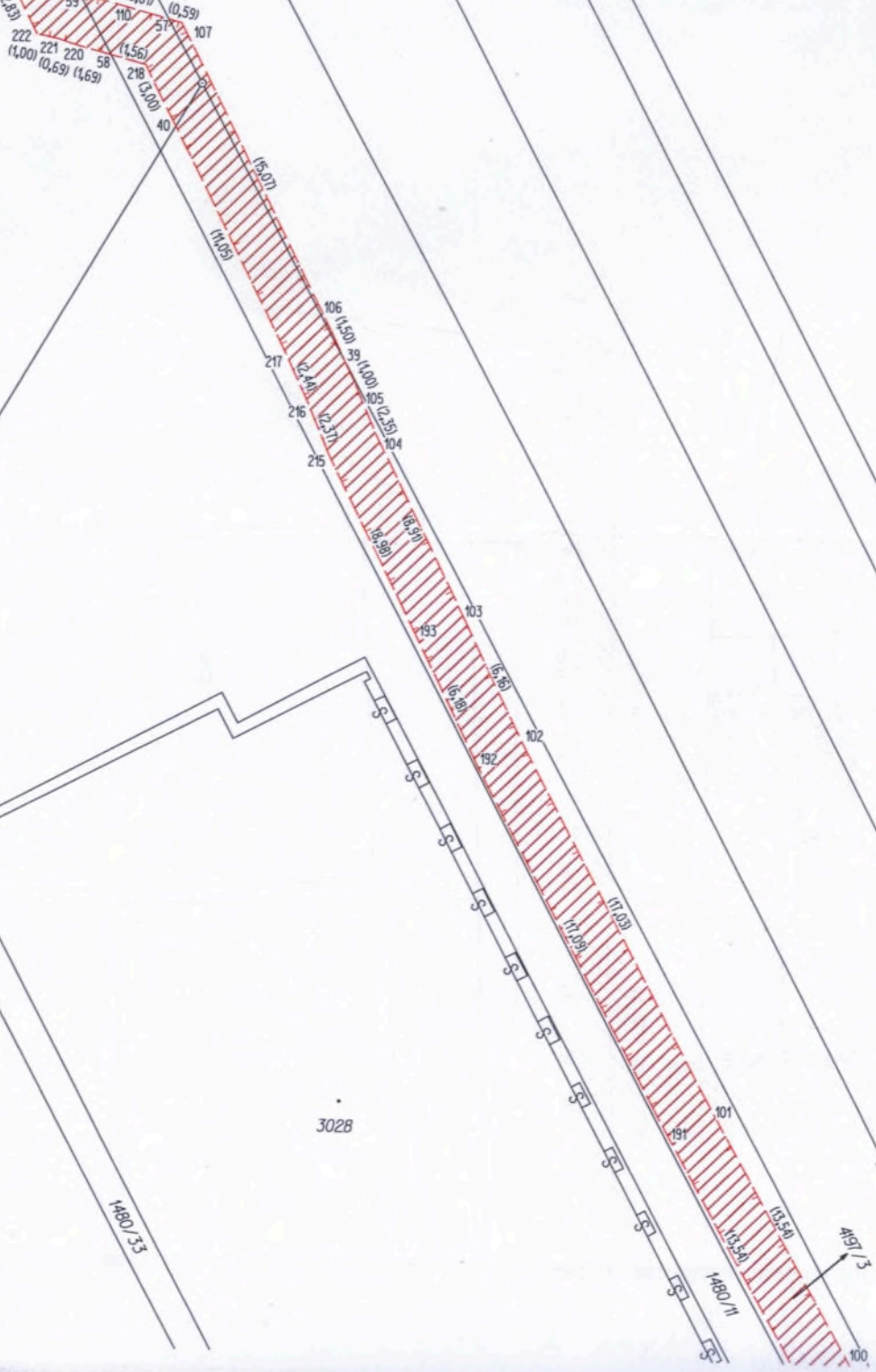

1480/11

4197/3

1480/35

100

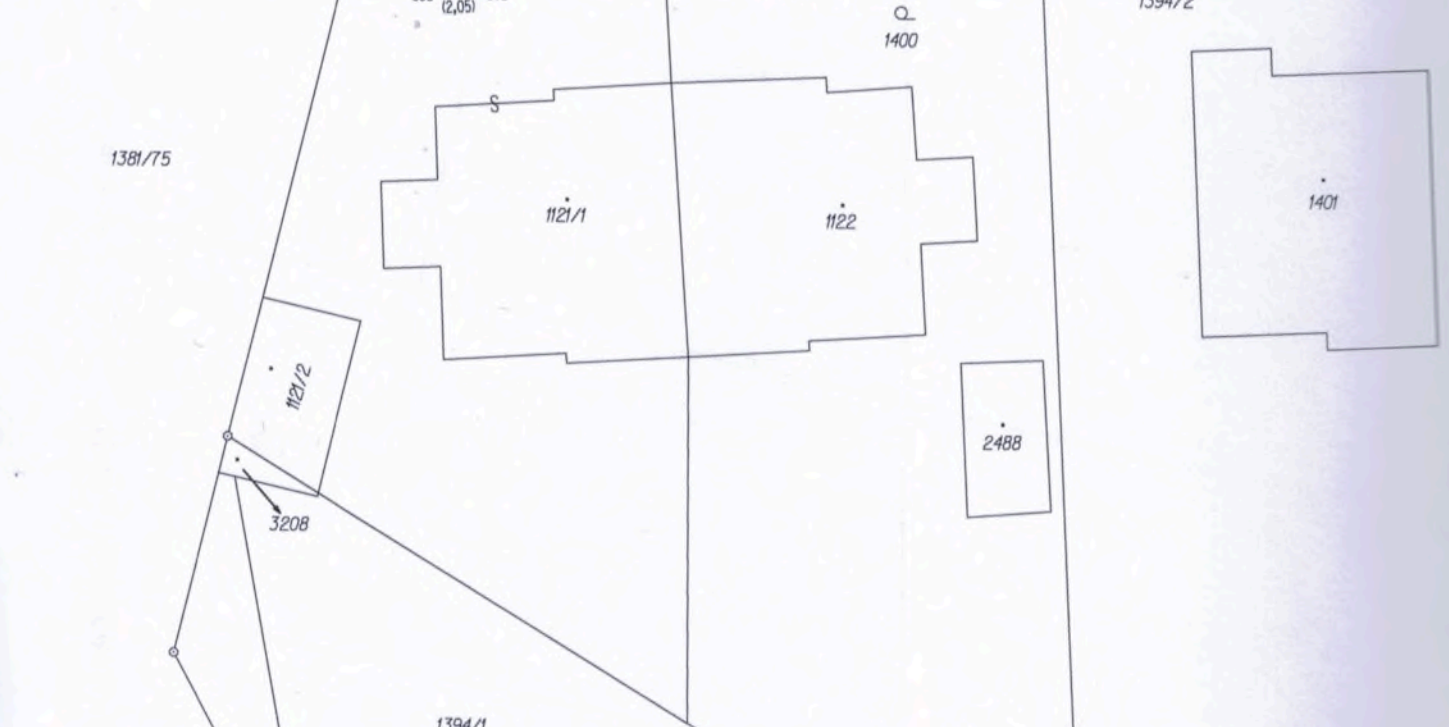
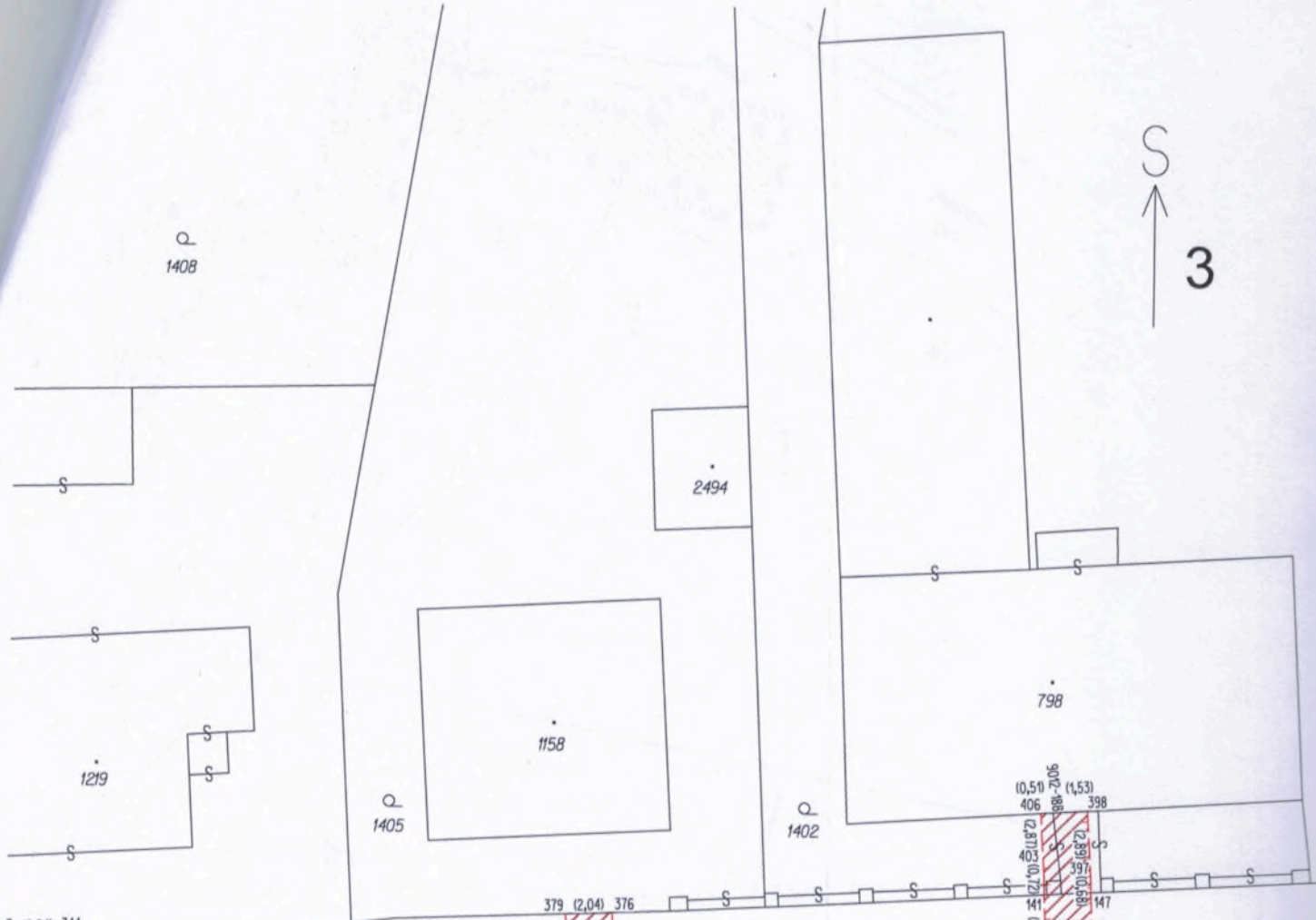
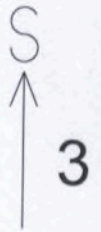

1391/1

1283

3242

1390/6

(24,32)

266

(4,39)

267

(11,04)

270

(3,98)

271

(2,02)

93

(6,38)

109

(5,39)

112

(10,88)

158

(1,52)

(22,25)

418

(58°4)

423

(2,13)

424

(2,05)

425

(2,05)

430

(88°4)

432

(2,22)

433

(2,09)

434

(2,05)

435

(2,05)

430

(3,32)

436

(5,1°)

442

(1,37)

443

(2,50)

444

(6,71)

445

(2,50)

446

(2,04)

448

(0,35)

449

(2,91)

454

(1,77)

455

(1,69)

456

(1,69)

457

(0,35)

458

(2,04)

459

(1,69)

460

(0,35)

461

(1,69)

1394/3

1246

10005

1046

1388/2

1753

1387/2

1381/1

1381/68

1381/66

1381/77

1381/64

FINLANDIA

1381/81

1381/78

1381/79





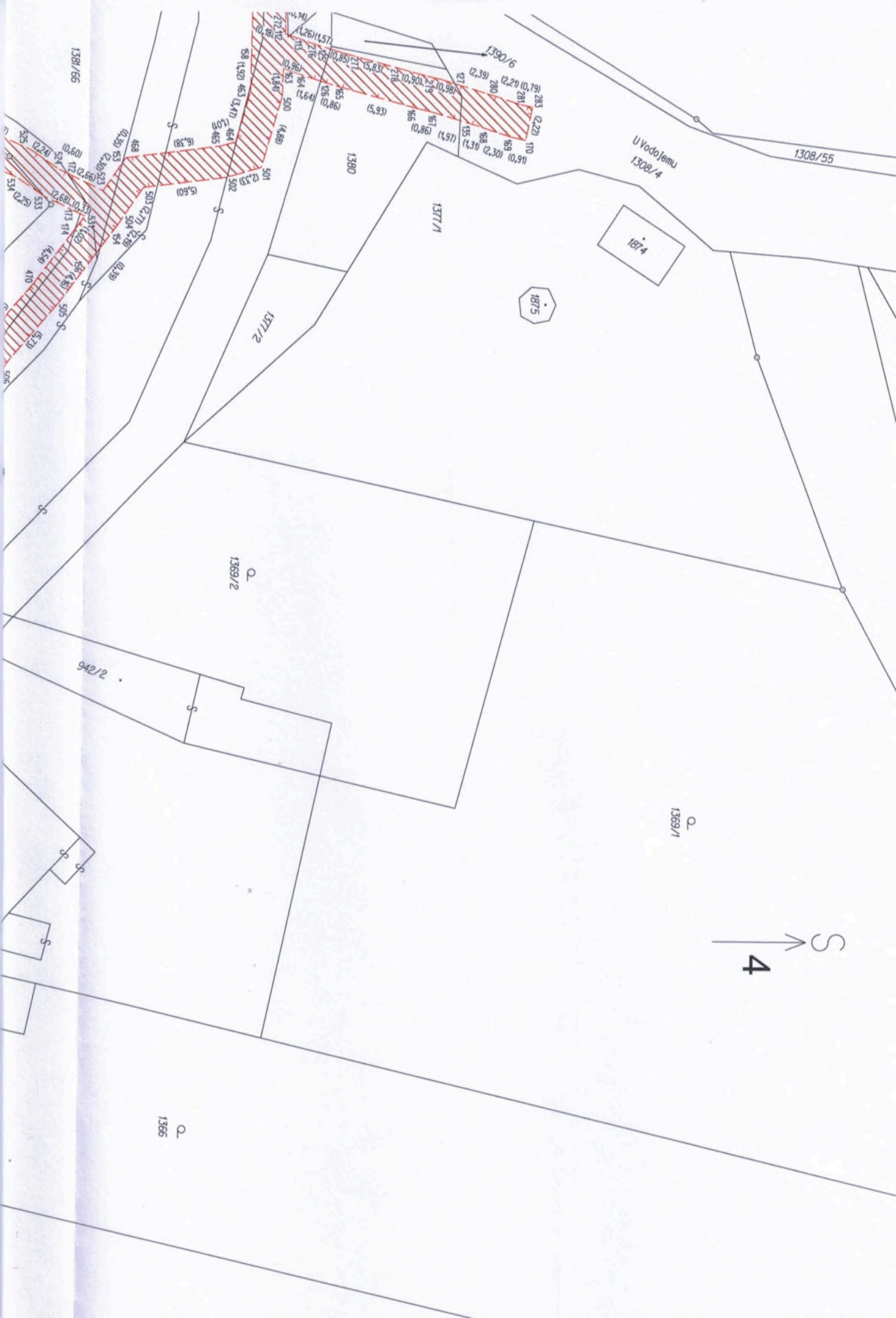

1381/66

1390/6

1308/55

U Vodojemu
1308/4

1380

1377/1

1874

1875

1377/2

1369/2

942/2

1369/1

1366

