

Příloha č. 1 : Harmonogram pínění

Harmonogram: Rekapitulace a dostavba regionálního muzea v Kolíně

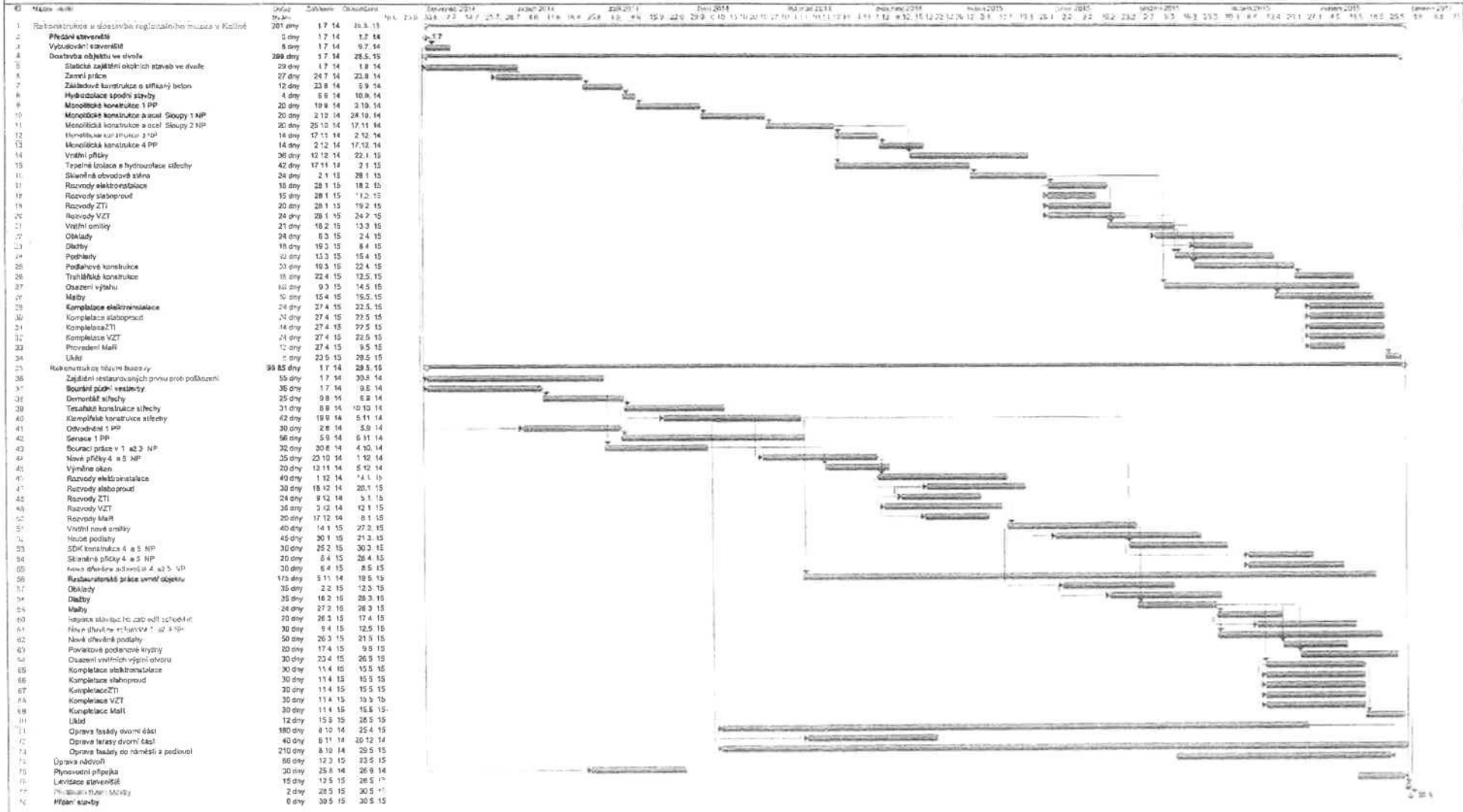

Příloha č. 2 : Formulář pro ohlášení změn stavby



**ROP
STŘEDNÍ
ČECHY**



**INVESTICE DO VAŠÍ BUDOUCNOSTI
SPOLUFINANCOVÁNO EVROPSKOU
UNIÍ Z EVROPSKÉHO FONDU PRO
REGIONÁLNÍ ROZVOJ**

Příloha č. 2

**FORMULÁŘ PRO OHLÁŠENÍ ZMĚN STAVBY
„NÁZEV AKCE“**

**Určeno: Dr. Ing. Jiří Peřina
náměstek hejtmána pro oblast financí
(v kopii věcně příslušný odbor
Krajský úřad**

Číslo SoD:

Termín plnění:

Celková cena díla:

Zhotovitel:

IČ:

Oprávněná osoba:

Telefonní spojení:

Popis předmětu informace:



**ROP
STŘEDNÍ
ČECHY**



**INVESTICE DO VAŠÍ BUDOUCNOSTI
SPOLUFINANCOVÁNO EVROPSKOU
UNIÍ Z EVROPSKÉHO FONDU PRO
REGIONÁLNÍ ROZVOJ**

Popis problému:

Čeho se zhotovitel domáhá:

Nejzazší termín pro uzavření dohody o změně v realizaci díla:

Datum, podpis oprávněné osoby

Datum, potvrzení převzetí podatelny objednatele:

Příloha č. 3 : Oceněný výkaz výměr

SOUHRNNÝ LIST STAVBY

Kód: 044(4)

Stavba: Rekonstrukce a dostavba regionálního muzea v Kolíně

JKSO: 801 45

Místo: Kolín, Karlovo náměstí 8

CC-CZ: 12621

Datum: 26.03.2014

Objednavatel:
Středočeský kraj

IČ:

DIČ:

Zhotovitel:
Vyplň údaj

IČ: Vyplň údaj

DIČ: Vyplň údaj

Projektant:
archicraft s.r.o.

IČ: 28478223

DIČ: CZ28478223

Zpracovatel:
Ing. Rostislav Živný

IČ:

DIČ:

Náklady z rozpočtů

42 398 872,18

Ostatní náklady ze souhrnného listu

321 500,00

Cena bez DPH

42 720 372,18

DPH základní 21,00% ze 42 720 372,18

8 971 278,16

DPH snížená 15,00% ze 0,00

0,00

Cena s DPH

v

CZK

51 691 650,34

Projektant

Zpracovatel

Datum a podpis:

Razítko

Datum a podpis:

Razítko

Objednavatel

Zhotovitel

Datum a podpis:

Razítko

Datum a podpis:

Razítko

REKAPITULACE OBJEKTŮ STAVBY

Kód: 044(4)

Stavba: Rekonstrukce a dostavba regionálního muzea v Kolíně

Místo: Kolín, Karlovo náměstí 8

Datum: 26.03.2014

Objednavatel: Středočeský kraj

Projektant: archicraft s.r.o.

Zhotovitel:

Zpracovatel: Ing. Rostislav Živný

Kód	Objekt	Cena bez DPH [CZK]	Cena s DPH [CZK]
1) Náklady z rozpočtů		42 398 872,18	51 302 635,34
AS	Architektonicko-stavební část	29 674 261,48	35 905 856,39
ESilno	Elektroinstalace - silnoproud	5 264 085,00	6 369 542,85
ESlabo	Elektroinstalace - slaboproud	1 133 463,10	1 371 490,35
Plpříp	Plynovodní přípojka	20 320,50	24 587,81
ZTI	Zfravotechnické instalace	1 104 888,10	1 336 914,60
ÚT	Ústřední topení	1 466 831,70	1 774 866,36
VZT	Vzduchotechnika a chlazení	2 539 832,30	3 073 197,08
MaR	Měření a regulace	1 195 190,00	1 446 179,90
2) Ostatní náklady ze souhrnného listu		321 500,00	389 015,00
	Projektové práce	0,00	0,00
	Průzkumné práce	0,00	0,00
	Stroje, zařízení, inventář	0,00	0,00
	Umělecká díla	0,00	0,00
	Vedlejší náklady	321 500,00	389 015,00
	Ostatní náklady	0,00	0,00
	H. Rezerva	0,00	0,00
	I. Ostatní investice	0,00	0,00
	Nehmotný investiční majetek	0,00	0,00
	Provozní náklady	0,00	0,00
	Vyplň vlastní	0,00	0,00
	Vyplň vlastní	0,00	0,00
	Vyplň vlastní	0,00	0,00
Celkové náklady za stavbu 1) + 2)		42 720 372,18	51 691 650,34

KRYCÍ LIST ROZPOČTU

Stavba: Rekonstrukce a dostavba regionálního muzea v Kolíně

Objekt: AS - Architektonicko-stavební část

JKSO: 801 45
Místo: Kolín, Karlovo náměstí 8

CC-CZ: 12621
Datum: 14.04.2014

Objednavatel:
Středočeský kraj

IČ:
DIČ:

Zhotovitel:
Společnost GEOSAN + PLS Muzeum Kolín

IČ: 25671464
DIČ: CZ25671464

Projektant:
archicraft s.r.o.

IČ: 28478223
DIČ: CZ28478223

Zpracovatel:
Ing. Rostislav Živný

IČ:
DIČ:

Náklady z rozpočtu
Ostatní náklady

29 674 261,48
0,00

Cena bez DPH

29 674 261,48

DPH základní 21,00% ze 29 674 261,48
snižená 15,00% ze 0,00

6 231 594,91
0,00

Cena s DPH v CZK

35 905 856,39

Projektant

Zpracovatel

Datum a podpis:

Razítko

Datum a podpis:

Razítko

Objednavatel

Zhotovitel

Datum a podpis:

Razítko

Datum a podpis:

Razítko

REKAPITULACE ROZPOČTU

Stavba: Rekonstrukce a dostavba regionálního muzea v Kolíně

Objekt: AS - Architektonicko-stavební část

Místo: Kolín, Karlovo náměstí 8

Datum: 14.04.2014

Objednavatel: Středočeský kraj

Projektant: archicraft s.r.o.

Zhotovitel: Společnost GEOSAN + PLS Muzeum Kolín

Zpracovatel: Ing. Rostislav Živný

Kód - Popis

Cena celkem [CZK]

1) Náklady z rozpočtu	29 674 261,48
HSV - Práce a dodávky HSV	13 122 050,85
1 - Zemní práce	1 110 165,01
1.01 - Zvláštní zakládání objektů	1 327 154,69
2 - Zakládání	918 410,22
3 - Svislé a kompletní konstrukce	1 371 499,88
4 - Vodorovné konstrukce	1 192 907,85
6 - Úpravy povrchů, podlahy a osazování výplní	4 535 945,51
6.01 - Úpravy povrchů - restaurátorské práce	2 491 793,10
9 - Ostatní konstrukce a práce-bourání	2 665 967,69
99 - Přesun hmot	321 828,00
PSV - Práce a dodávky PSV	16 552 210,63
711 - Izolace proti vodě, vlhkosti a plynům	204 273,83
712 - Povlakové krytiny	104 231,17
713 - Izolace tepelné	620 441,79
762 - Konstrukce tesařské	859 982,94
763 - Konstrukce suché výstavby	2 115 137,94
764 - Konstrukce klempířské	1 183 974,09
765 - Konstrukce pokrývačské	35 040,00
766 - Konstrukce truhlářské	2 490 630,68
766.1 - Konstrukce truhlářské - okna - dodávka	852 475,00
766.2 - Konstrukce truhlářské - dveře - dodávka	1 018 824,50
766.3 - Konstrukce truhlářské - truhlářské výrobky - dodávka	318 627,00
767 - Konstrukce zámečnické	4 651 932,97
767.1 - Zámečnické výrobky - dodávka a montáž	600 239,50
767.2 - Konstrukce zámečnické - okna - dodávka	157 773,00
767.3 - Konstrukce zámečnické - dveře, pevné zasklení - dodávka	2 930 426,00
771 - Podlahy z dlaždic	728 114,10
772 - Podlahy z kamene	235 095,11
775 - Podlahy skládané (parkety, vlysy, lamely aj.)	1 461 375,36
777 - Podlahy lité	61 650,48
781 - Dokončovací práce - obklady keramické	280 613,74
783 - Dokončovací práce - nátěry	480 005,40
784 - Dokončovací práce - malby	137 769,90
787 - Dokončovací práce - zasklívání	901 941,13
VP - Vícepráce	0,00

2) Ostatní náklady	0,00
Zařízení staveniště	0,00
Mimostav. doprava	0,00
Územní vlivy	0,00
Provozní vlivy	0,00
Ostatní	0,00
Kompletační činnost	0,00
Celkové náklady za stavbu 1) + 2)	29 674 261,48

ROZPOČET

Stavba: Rekonstrukce a dostavba regionálního muzea v Kolíně

Objekt: AS - Architektonicko-stavební část

Místo: Kolín, Karlovo náměstí 8

Datum: 14.04.2014

Objednavatel: Středočeský kraj

Projektant: archicraft s.r.o.

Zhotovitel: Společnost GEOSAN + PLS Muzeum Kolín

Zpracovatel: Ing. Rostislav Živný

PČ	Typ	Kód	Popis	MJ	Množství	J.cena [CZK]	Cena celkem [CZK]
Náklady z rozpočtu							29 674 261,48

HSV - Práce a dodávky HSV

13 122 050,85

1 - Zemní práce

1 110 165,01

1	K	111101101	Odstranění travin z celkové plochy do 0,1 ha	ha	0,023	15 228,00	350,24
2	K	111201101	Odstranění křovin a stromů průměru kmene do 100 mm i s kořeny z celkové plochy do 1000 m2	m2	11,500	23,80	273,70
3	K	122201101	Odkopávky a prokopávky nezapažené v hornině tř. 3 objem do 100 m3	m3	138,871	80,80	11 220,78
4	K	122201109	Příplatek za lepivost u odkopávek v hornině tř. 1 až 3	m3	138,871	17,10	2 374,69
5	K	130901121	Bourání konstrukcí v hloubených vykopávkách ze zdiva z betonu prostého	m3	11,450	4 423,20	50 645,64
6	K	131201102	Hloubení jam nezapažených v hornině tř. 3 objemu do 1000 m3	m3	81,060	95,00	7 700,70
7	K	131201109	Příplatek za lepivost u hloubení jam nezapažených v hornině tř. 3	m3	81,060	14,30	1 159,16
8	K	131601102	Hloubení jam nezapažených v hornině tř. 7 objemu do 1000 m3	m3	566,740	690,70	391 447,32
9	K	131601102R	Hloubení jam nezapažených v hornině tř. 7 objemu do 1000 m3 ručně	m3	6,300	888,30	5 596,29
10	K	132202102	Hloubení rýh š do 600 mm ručním nebo pneum nářadím v nesoudržných horninách tř. 3	m3	5,660	498,80	2 823,21
11	K	132202109	Příplatek za lepivost u hloubení rýh š do 600 mm ručním nebo pneum nářadím v hornině tř. 3	m3	5,660	109,30	618,64
14	K	132301401	Hloubená vykopávka pod základy v hornině tř. 4	m3	47,360	1 539,00	72 887,04
15	K	139711101	Vykopávky v uzavřených prostorách v hornině tř. 1 až 4	m3	34,385	1 150,50	39 559,94
16	K	161101101	Svislé přemístění výkopku z horniny tř. 1 až 4 hl výkopu do 2,5 m	m3	112,889	47,50	5 362,23
17	K	161101102	Svislé přemístění výkopku z horniny tř. 1 až 4 hl výkopu do 4 m	m3	81,060	79,80	6 468,59
18	K	161101152	Svislé přemístění výkopku z horniny tř. 5 až 7 hl výkopu do 4 m	m3	566,740	112,10	63 531,55
19	K	161101501	Svislé přemístění výkopku nošením svisle do v 3 m v hornině tř. 1 až 4	m3	40,355	522,50	21 085,49
20	K	162201201	Vodorovné přemístění do 10 m nošením výkopku z horniny tř. 1 až 4	m3	153,254	118,80	18 206,58
21	K	162201209	Příplatek k vodorovnému přemístění nošením ZKD 10 m nošení výkopku z horniny tř. 1 až 4	m3	613,014	108,30	66 389,42
22	K	162701105	Vodorovné přemístění do 10000 m výkopku z horniny tř. 1 až 4	m3	477,234	123,50	58 933,40
23	K	162701109	Příplatek k vodorovnému přemístění výkopku z horniny tř. 1 až 4 ZKD 1000 m přes 10000 m	m3	3 459,540	7,60	26 292,50
24	K	162701155	Vodorovné přemístění do 10000 m výkopku z horniny tř. 5 až 7	m3	590,610	147,30	86 996,85
25	K	162701159	Příplatek k vodorovnému přemístění výkopku z horniny tř. 5 až 7 ZKD 1000 m přes 10000 m	m3	5 906,100	8,60	50 792,46
26	K	167101102	Nakládání výkopku z hornin tř. 1 až 4 přes 100 m3	m3	345,954	33,30	11 520,27
27	K	167101152	Nakládání výkopku z hornin tř. 5 až 7 přes 100 m3	m3	590,610	49,40	29 176,13

102

PČ	Typ	Kód	Popis	MJ	Množství	J.cena [CZK]	Cena celkem [CZK]
28	K	171101111	Uložení sypaniny z hornin nesoudržných sypkých s vlhkostí I(d) 0,9 v aktivní zóně	m3	25,495	20,90	532,85
29	K	174101101R	Zásyp jam, šachet nebo rýh kolem objektů kamenivem se zhutněním	m3	157,120	497,80	78 214,34
1.01 - Zvláštní zakládání objektů							1 327 154,69
0	K	151711111	Osazení zápor ocelových dl do 8 m	m	49,500	1 463,00	72 418,50
0	K	151712111	Převázka ocelová zdvojená pro kotvení záporového pažení	m	57,000	1 205,00	125 685,00
0	M	133884350	tyč ocelová HEB, značka oceli S 235 JR označení průřezu 140		1,668	20 700,00	34 527,60
629	K	153273113	Výztuž stříkaného betonu ze svařovaných sítí, svislých ploch jednovrstvé, D drátu 8 mm	m2	172,000	185,30	31 871,60
630	K	153211002	Zřízení stříkaného betonu tl do 100 mm na plochu stěn	m2	171,300	940,50	161 107,65
631	K	153271111	Kotvíčky pro výztuž stříkaného betonu do malty na hl do 0,2 m z oceli BSt 500 D do 10 mm	kus	674,000	36,10	24 331,40
0	M	589319630	směs pro beton třída C8/10 kamenivo do 8 mm	m3	19,000	1 748,00	33 212,00
680	K	282612111	Trysková Injektáž vzestupná z povrchu území tlakem do 100 MPa	m	114,750	4 725,00	542 193,75
0	K	224511112	Vrty maloprofilové D do 245 mm úklon do 45° hl do 25 m hor. I a II	m	12,000	1 396,50	16 758,00
0	K	224511114	Vrty maloprofilové D do 245 mm úklon do 45° hl do 25 m hor. III a IV	m	28,000	1 396,50	39 102,00
0	K	224511116	Vrty maloprofilové D do 245 mm úklon do 45° hl do 25 m hor. V a VI	m	9,500	1 396,50	13 266,75
633	K	622111111	Vyspravení celoplošné cementovou maltou vnějších stěn betonových nebo železobetonových	m2	170,000	332,50	56 525,00
632	K	261921112	Úprava líce podzemních stěn při průměrné tloušťce nátluků do 200 mm	m2	26,000	2 166,00	56 316,00
683	K	153891112	Osazení ocelové roznášecí konstrukce hmotnosti do 200 kg	kg	2 397,000	15,20	36 434,40
682	M	142111230	trubka ocelová bezešvá hladká kruhová ČSN 411353.1 D152 tl 10,0 mm	m	67,600	1 092,50	73 853,00
681	M	141253890	trubka ocelová bezešvá hladká kruhová 11353.1 D89 tl 3,2 mm	m	17,042	560,50	9 552,04
2 - Zakládání							918 410,22
35	K	212532111	Lože pro trativody z kameniva hrubého drčeného frakce 16 až 32 mm	m3	33,693	517,80	17 446,24
36	K	212755211	Trativody z drenážních trubek plastových flexibilních D 50 mm bez lože	m	79,960	22,80	1 823,09
37	K	212755215	Trativody z drenážních trubek plastových flexibilních D 130 mm bez lože	m	78,970	85,50	6 751,94
38	K	215901101	Zhutnění podloží z hornin soudržných do 92% PS nebo nesoudržných sypkých I(d) do 0,8	m2	189,950	33,30	6 325,34
39	K	216903111	Otryskání pískem stěn a rubu kleneb	m2	237,613	365,80	86 918,84
40	K	216903121	Otryskání pískem zdíva líce kleneb	m2	207,050	405,70	84 000,19
41	K	216904391	Příplatek za ruční očištění ocelovými kartáči	m2	444,663	85,50	38 018,69
42	K	271532213	Násyp pod základové konstrukce se zhutněním z hrubého kameniva frakce 8 až 16 mm	m3	114,885	551,00	63 301,64
653	K	272321311	Základové pasy ze ŽB tř. C 16/20 (ZP1)	m3	0,420	2 316,00	972,72
654	K	272351215	Zřízení bednění stěn základových pasů, desek	m2	2,200	361,00	794,20
655	K	272351216	Odstranění bednění stěn základových pasů, desky	m2	2,200	123,50	271,70
0	K	631311123	Mazanina z betonu prostého tl. přes 80 do 120 mm tř. C 12/15 (podkladní vrstva pro ZD1)	m3	14,200	2 583,10	36 680,02
649	K	272321511	Základové desky ze ŽB tř. C 25/30 XC2 (ZD1)	m3	49,954	2 489,00	124 335,51
48	K	272361821	Výztuž základových pasů, desek, patek betonářskou ocelí 10 505 (R) (ZD1, ZP1)	t	6,148	21 375,00	131 413,50
650	K	279321347	Základové zdi ze ŽB tř. C 25/30, XC2 (vnitřní stěna výtahové jímky)	m3	0,663	2 508,00	1 662,80
651	K	279351105	Zřízení bednění základových zdí oboustranné (vnitřní stěny výtahové jímky)	m2	11,440	361,00	4 129,84
652	K	279351106	Odstranění bednění základových zdí oboustranné	m2	11,440	123,50	1 412,84

PČ	Typ	Kód	Popis	MJ	Množství	J.cena [CZK]	Cena celkem [CZK]
55	K	289011001R	Vytvoření prostupů v základových konstrukcích pro inženýrské sítě - vybednění	ks	8,000	361,00	2 888,00
52	K	289474223	Spárování kleneb, stěn a zdíva z cihel, lomového kamene drobného hl. spáry 30 mm	m2	444,663	225,20	100 138,11
53	K	289904123	Vysekání spojovací hmoty ze spár š. do 30 mm z díva z lomového kamene drobného	m2	444,663	287,90	128 018,48
54	K	289905217	Úprava spár pro spárování díva z lomového kamene drobného uhlazením	m2	444,663	182,40	81 106,53
3 - Svislé a kompletní konstrukce							1 371 499,88
56	K	310238211	Zazdívká otvorů pl do 1 m2 ve zdívu nadzákladovém cihlami pálenými na MVC	m3	4,880	3 345,90	16 327,99
57	K	310238412R	Zazdívká otvorů v nadzákladovém zdívu cihlami pálenými na MC - přezdění a výměna nadzákladového díva	m3	24,170	3 049,50	73 706,42
58	K	310239211	Zazdívká otvorů pl do 4 m2 ve zdívu nadzákladovém cihlami pálenými na MVC	m3	9,990	3 175,90	31 727,24
62	K	311231126	Zdívo nosné z cihel dl 290 mm pevnosti P 20 až 25 na MC 10	m3	8,070	3 332,60	26 894,08
83	K	311238130	Zdívo nosné vnitřní zvukově izolační tl 190 mm pevnosti P 15 na MVC	m2	46,760	826,50	38 647,14
87	K	312201311	Vyrovnání nerovného povrchu stávajícího díva tl. do 30 mm maltou cementovou	m2	315,330	117,80	37 145,87
409	K	317168110	Překlad keramický plochý š 11,5 cm dl 75 cm	kus	1,000	123,50	123,50
408	K	317168111	Překlad keramický plochý š 11,5 cm dl 100 cm	kus	7,000	149,20	1 044,40
410	K	317168112	Překlad keramický plochý š 11,5 cm dl 125 cm	kus	1,000	186,20	186,20
63	K	317234410	Vyzdívká mezi nosníky z cihel pálených na MC	m3	3,522	3 787,70	13 340,28
86	K	319202331	Vyrovnání nerovného povrchu díva tl do 150 mm přízdemím	m2	97,543	359,10	35 027,69
77	K	330321410	Sloupy nebo pilíře ze ŽB tř. C 25/30	m3	1,350	2 846,20	3 842,37
80	K	331361821	Výztuž sloupů hranatých betonářskou ocelí 10 505	t	0,310	21 375,00	6 626,25
79	K	332351102	Odstranění bednění sloupů obých v do 4 m	m2	13,890	175,80	2 441,86
78	K	332351105	Zřízení bednění sloupů obých D přes 30 cm v do 4 m	m2	13,890	1 064,00	14 778,96
69	K	341321410	Stěny nosné ze ŽB tř. C 25/30 XC1 vč. čerpání betonové směsi	m3	70,600	2 542,00	179 465,20
656	K	279321347	Základové zdi ze ŽB tř. C 25/30, XC2 (vnitřní stěna výtahové járny	m3	1,600	2 542,00	4 067,20
660	K	341321510	Stěny nosné ze ŽB tř. C 20/25 XC1 (žebra R1, R2)	m3	2,800	2 682,80	7 511,84
72	K	341351101	Zřízení bednění jednostranného stěn nosných	m2	156,400	361,00	56 460,40
73	K	341351102	Odstranění bednění jednostranného stěn nosných	m2	156,400	123,50	19 315,40
74	K	341351105	Zřízení bednění oboustranného stěn nosných	m2	715,200	361,00	258 187,20
75	K	341351106	Odstranění bednění oboustranného stěn nosných	m2	715,200	123,50	88 327,20
76	K	341361821	Výztuž stěn betonářskou ocelí 10 505	t	8,920	21 375,00	190 665,00
659	K	767995105	Montáž atypických zámečnických konstrukcí hmotnosti do 100 kg (ocelové sloupy S1 - S3 v dostavbě)	kg	3 484,200	23,80	82 923,96
658	M	138566566R	Ocelové plechy a uzavřené profily 120/120/10,12 (Sloupy S1-3 v dostavbě)	kg	3 484,200	27,10	94 421,82
81	K	342248110	Příčky tl 80 mm pevnosti P 10 na MVC	m2	51,930	375,30	19 489,33
82	K	342248113	Příčky tl 140 mm pevnosti P 10 na MVC	m2	72,810	502,60	36 594,31
84	K	346244381	Plentování jednostranně v do 200 mm válcovaných nosníků cihlami	m2	11,826	442,70	5 235,37
85	K	346971152	Izolace mezi příčky proti šíření zvuku deskami z minerální plstí tl do 40 mm	m2	82,810	73,20	6 061,69
88	K	349231811	Přízdvíká ostění s ozubem z cihel tl do 150 mm	m2	24,334	665,00	16 182,11
89	K	349232333R	Vytvoření prostupů ve svislých konstrukcích pro inž, sítě - vybedněním	ks	12,000	394,30	4 731,60
4 - Vodorovné konstrukce							1 192 907,85
90	K	411239211	Zazdívká otvorů pl do 4 m2 v ktenbách cihlami tl do 150 mm	m2	5,960	969,00	5 775,24

PČ	Typ	Kód	Popis	MJ	Množství	J.cena [CZK]	Cena celkem [CZK]
92	K	411321616	Stropy deskové ze ŽB tř. C 25/30 XC1 vč. čerpání bet. směsí	m3	109,900	2 542,00	279 365,80
93	K	411351101	Zřízení bednění stropů deskových	m2	467,110	342,00	159 751,62
94	K	411351102	Odstranění bednění stropů deskových	m2	467,110	117,00	54 651,87
95	K	411354173	Zřízení podpěrné konstrukce stropů v do 4 m pro zatížení do 12 kPa	m2	467,110	131,10	61 238,12
96	K	411354174	Odstranění podpěrné konstrukce stropů v do 4 m pro zatížení do 12 kPa	m2	467,110	25,70	12 004,73
97	K	411361821	Výztuž stropů betonářskou ocelí 10 505	t	11,037	21 375,00	235 915,88
98	K	413231221	Zazdívká zhlaví stropních trámů průřezu do 40000 mm2	kus	54,000	155,80	8 413,20
99	K	413231231	Zazdívká zhlaví stropních trámů průřezu přes 40000 mm2	kus	18,000	189,10	3 403,80
65	K	413941125	Osazování ocelových válcovaných nosníků stropů I, IE, U, UE nebo L č. 24 a vyšší	t	2,765	4 732,00	13 083,98
67	M	134809100	tyč ocelová I, IPE, HEB, U jakost S 235 JR označení průřezu 120 - 220	t	2,765	17 309,00	47 859,39
68	K	414234448R	Statické dočasné zajištění nově bouraných otvorů v nosných stěnách	ks	8,000	802,80	6 422,40
100	K	430321414	Schodišťová konstrukce a rampa ze ŽB tř. C 25/30	m3	4,700	2 828,20	13 292,54
101	K	430361821	Výztuž schodišťové konstrukce a rampy betonářskou ocelí 10 505	t	0,758	21 375,00	16 202,25
102	K	430366566R	Dilatační prvky pro výztuže schodišťových konstrukcí	m	36,000	1 181,80	42 544,80
103	K	431351121	Zřízení bednění podest schodišť a ramp přímočarých v do 4 m	m2	20,000	413,30	8 266,00
104	K	431351122	Odstranění bednění podest schodišť a ramp přímočarých v do 4 m	m2	20,000	123,50	2 470,00
695	K	434191461	Osazení schodišťových stupňů kamenných broušených nebo leštěných jednostranně do otvorů se zazděním	m	42,800	1 425,00	60 990,00
696	M	583802070	Schodišťový stupeň kamenný, masivní	m	42,800	3 420,00	146 376,00
105	K	434351141	Zřízení bednění stupňů přímočarých schodišť (Schodiště nádvoří)	m2	24,340	361,00	8 786,74
106	K	434351142	Odstranění bednění stupňů přímočarých schodišť (Schodiště nádvoří)	m2	24,340	123,50	3 005,99
111	K	434877344R	Vytvoření prostupů v železobetonových vodorovných konstrukcích pro inž. sítě vybednění	ks	5,000	617,50	3 087,50
6 - Úpravy povrchů, podlahy a osazování výplní							4 535 945,51
139	K	602047880R	Penetrační nátěr kamenného zdiva	m2	81,500	14,30	1 165,45
113	K	610991111	Zakrývání výplní vnitřních otvorů, předmětů a konstrukcí	m2	120,000	25,70	3 084,00
114	K	610995566R	Dočasné zakrytí a akustická izolace stěn a výplní otvorů sousedních objektů - po dobu provádění hlučných a prašných prací ve dvoře - dodávka, montáž, demontáž a likvidace	m2	440,000	176,70	77 748,00
118	K	611015333R	Oprava vnitřní omítky stropů kleneb, přetmelení, vyspárování, případné otlučení	m2	362,533	109,30	39 624,86
119	K	611025444R	Přeštukování omítek stropů a kleneb	m2	1 208,440	52,30	63 201,41
115	K	611321141	Vápenocementová omítka štuková dvouvrstvá vnitřních stropů rovných nanášená ručně	m2	269,120	232,80	62 651,14
116	K	611321143	Vápenocementová omítka štuková dvouvrstvá vnitřních kleneb nebo skořepin nanášená ručně	m2	107,262	279,30	29 958,28
192	K	611321145	Vápenocementová omítka štuková dvouvrstvá vnitřních schodišťových konstrukcí nanášená ručně	m2	208,000	267,90	55 723,20
112	K	611403399	Hrubá výplň rýh ve stropech maltou	m2	41,000	194,80	7 986,80
117	K	611425631	Omítka rýh š do 300 mm ve stropech MV štuková	m2	41,000	460,80	18 892,80
135	K	612142002	Potažení vnitřních stěn sklovláknitým pletivem	m2	502,000	64,80	32 529,60
124	K	612321111	Vápenocementová omítka hrubá jednovrstvá zatčena vnitřních stěn nanášená ručně	m2	141,880	115,00	16 316,20
125	K	612323111	Vápenocementová omítka hladkých vnitřních stěn tloušťky do 5 mm nanášená ručně	m2	474,300	89,30	42 354,99

PČ	Typ	Kód	Popis	MJ	Množství	J.cena [CZK]	Cena celkem [CZK]
126	K	612323191	Příplatek k vápenocementové omítce hladkých vnitřních stěn za každý další 1 mm tloušťky ručně	m2	2 371,500	9,50	22 529,25
158	K	612421637R	Historická vnitřní omítka zdiva vápenná nebo vápenocementová štuková vč. příplatku za cílenou nerovnost	m2	523,000	224,20	117 256,60
130	K	612341121	Sádrová nebo vápenosádrová omítka hladká jednovrstvá vnitřních stěn nanášena ručně	m2	20,800	76,00	1 580,80
120	K	612401291	Omítka malých ploch vnitřních stěn do 0,25 m2	kus	30,000	175,80	5 274,00
121	K	612401391	Omítka malých ploch vnitřních stěn do 1m2	kus	25,000	175,80	4 395,00
122	K	612403399	Hrubá výplň rýh ve vnitřních stěnách maltou	m2	45,000	179,60	8 082,00
123	K	612409991	Začištění omítek kolem oken, dveří, podlah nebo obkladů - uliční a dvorní fasáda	m	116,300	33,30	3 872,79
143	K	612409991	Začištění omítek kolem oken, dveří, podlah nebo obkladů - uliční a dvorní fasáda	m	116,240	37,10	4 312,50
137	K	612421431	Oprava vnitřních omítek štukových stěn MV v rozsahu do 50 %	m2	1 938,000	142,50	276 165,00
127	K	612423631	Omítka rýh š do 300 mm ve stěnách MV štuková	m2	30,000	308,80	9 264,00
128	K	612423731	Omítka rýh š přes 300 mm ve stěnách MV štuková	m2	10,000	256,50	2 565,00
129	K	612425931	Omítka vápenná štuková vnitřního ostění okenního nebo dveřního	m2	60,000	258,40	15 504,00
136	K	612441441	Oprava vnitřních sádrových omítek stěn v rozsahu do 50 %	m2	581,300	193,00	112 190,90
131	K	612473185R	Příplatek k vnitřní omítce za zabudované omítníky	m2	1 188,200	20,90	24 833,38
132	K	612473186R	Příplatek k vnitřní omítce zdiva vápenocementové za zabudované rohovníky	m	411,000	68,40	28 112,40
134	K	612821002	Vnitřní sanační štuková omítka pro vlhké zdivo prováděná ručně	m2	207,600	397,10	82 437,96
133	K	612821031	Vnitřní vyrovnávací sanační omítka prováděná ručně	m2	207,600	195,70	40 627,32
138	K	615481111	Potažení válcovaných nosníků rabicovým pletivem s postříkem MC	m2	33,200	147,30	4 890,36
140	K	620471881R	Penetrační nátěr cihelné klenby	m2	119,800	10,50	1 257,90
144	K	620991121	Zakrývání výplní venkovních otvorů z tešení proti možnému poškození (okna, výlohy, dveře) uliční a dvorní fasáda	m2	71,300	13,30	948,29
142	K	621321111	Vápenocementová omítka hrubá jednovrstvá zatřená vnějších podhledů nanášena ručně	m2	220,320	151,10	33 290,35
141	K	622322141	Vápenocementová lehčená omítka štuková dvouvrstvá vnějších stěn nanášena ručně	m2	47,800	258,40	12 351,52
153	K	622422721	Oprava vnějších omítek štukových MV nebo MVC členitosti I nebo II v rozsahu do 80 %	m2	169,000	276,50	46 728,50
154	K	622471116	Tenkovrstvá úprava povrchu vnějších stěn aktivovaným štukem tl. do 3mm s disperzní přísadou	m2	168,000	73,20	12 297,60
152	K	622471317	Nátěr vnějších stěn složitosti II - silikátový nátěr s penetrací stěny a klenby loubí	m2	412,500	235,60	97 185,00
151	K	622471319	Nátěr vnějších stěn složitosti V - silikátový nátěr s penetrací vč. příplatku za vícebarevnou úpravu povrchu fasády a obnovy malovaného kvádrování posovaných ploch - uliční fasáda	m2	222,500	291,70	64 903,25
146	K	622821012	Vnější sanační štuková omítka pro vlhké a zasolené zdivo prováděná ručně - uliční fasáda a stěny v loubí do 1m	m2	86,700	552,90	47 936,43
148	K	6229001R	Oprava spárování zdiva ULIČNÍ FASÁDY po otlučení a očištění od omítkových vr	m2	222,500	117,80	26 210,50
149	K	6229002R	Statické zajištění trhlin ULIČNÍ, DVORNÍ FASÁDY a LOUBÍ /po odstranění stáv. omítkových vrstev/ nerez kotvami HELIFIX	ks	36,000	975,70	35 125,20
145	K	622903111	Očištění zdiva nebo betonu zdí a valů před započítáním oprav ručně	m2	412,500	61,80	25 492,50
147	K	622903130	Mytí s odmaštěním vnějších omítek stupně složitosti 5 a 6 tlakovou vodou	m2	412,500	61,80	25 492,50
150	K	629451111	Vyrovnávací vrstva pod klempířské prvky z MC š do 150 mm	m	41,300	28,50	1 177,05

PČ	Typ	Kód	Popis	MJ	Množství	J.cena [CZK]	Cena celkem [CZK]
664	K	631311114	Mazanina tl do 80 mm z betonu prostého tř. C 16/20 (pro skladby podah P01. - P5)	m3	28,391	2 835,80	80 511,20
665	K	631311133	Mazanina tl do 240 mm z betonu prostého tř. C 12/15 (podkladní beton povrchů dvora P1.7, P1.11)	m3	12,900	2 530,80	32 647,32
155	K	631312131	Doplnění dosavadních mazanin betonem prostým pt do 4 m2 tl přes 80 mm	m3	16,900	2 492,80	42 128,32
156	K	631312141	Doplnění rýh v dosavadních mazaninách betonem prostým	m3	8,400	2 834,80	23 812,32
666	K	631319011	Příplatek k mazanině tl do 80 mm za přehlazení povrchu	m3	66,590	491,20	32 709,01
667	K	631362021	Výztuž mazanin svařovanými sítěmi Kari	t	1,800	21 375,00	38 475,00
157	K	631501111A	Zásyp šachty a jímky z hrubého těžženého kameniva	m3	4,800	555,80	2 667,84
677	K	632450131	Vyrovnávací cementový potěr tl do 20 mm ze suchých směsí provedený v ploše (vyrovnání nerovnosti nebo výškových rozdílů podlah)	m2	344,000	204,30	70 279,20
670	K	633811111	Broušení nerovnosti betonových podlah do 2 mm - příprava podkladu pro lité podlahy (P.01, P1)	m2	288,000	41,80	12 038,40
671	K	634111113	Obvodová dilatace pružnou těsnicí páskou v 80 mm mezí stěnou a mazaninou	m	446,000	39,00	17 394,00
686	K	635111241	Násyp pod podlahy z hrubého kameniva 8-16 se zhutněním (podkladní vrstvy nádvoří 1.10)	m3	16,500	592,80	9 781,20
685	K	635111242	Násyp pod podlahy z hrubého kameniva 16-32 se zhutněním (podkladní vrstvy nádvoří 1.10)	m3	27,000	592,80	16 005,60
684	K	635311111	Násyp pod podlahy ze stabilizační zeminy se zhutněním (Stabilizace podkladních vrstev nádvoří 1.10,)	m3	27,000	438,90	11 850,30
687	K	637121111	Okapový chodník z kačírku tl 100 mm s udusáním (nádvoří 1,10)	m2	7,430	156,80	1 165,02
411	K	642942111	Osazování zárubní nebo rámu dveřních kovových do 2,5 m2 na MC	kus	9,000	209,00	1 881,00
412	M	553311060	zárubeň ocelová pro běžné zdění H 95 900 L/P	kus	1,000	609,90	609,90
413	M	553311000	zárubeň ocelová pro běžné zdění H 95 600 L/P	kus	1,000	573,80	573,80
414	M	553311020	zárubeň ocelová pro běžné zdění H 95 700 L/P	kus	7,000	585,20	4 096,40
6.01 - Úpravy povrchů - restaurátorské práce							2 491 793,10
Restaurátorská oprava a obnova interiérové štukové výzdoby stěn a stropů historického objektu místnosti č. 1.01a, 1.02, 1.03 - práce restaurátora s licencí MK, restaurátorská zpráva, fotodokumentace							
159	K	612833888R	Restaurátorská obnova vnější omítky stěn štukové složitosti V vč. vyrovnání podkladu a sjednocení plochy akt. štukem - uliční fasáda - práce restaurátora s licencí MK, restaurátorská zpráva, fotodokumentace	m2	530,000	1 170,00	620 100,00
160	K	622421121R	Příplatek za restaurátorskou štukatérskou obnovu klasicistního bosování 1NP-ULIČNÍFASÁDA - práce restaurátora s licencí MK, restaurátorská zpráva, fotodokumentace	m2	157,700	1 287,00	202 959,90
161	K	622421122R	Restaurátorská štukatérská oprava korunní římsy RŠ 800mm-ULIČNÍ FASÁDA - práce restaurátora s licencí MK, restaurátorská zpráva, fotodokumentace	m	99,000	1 323,00	130 977,00
162	K	622421123R	Restaurátorská štukatérská oprava římsy nad 1NP RŠ.300mm-ULIČNÍ FASÁDA - práce restaurátora s licencí MK, restaurátorská zpráva, fotodokumentace	m	17,850	3 105,00	55 424,25
163	K	622421124R	Restaurátorská štukatérská oprava římsy nad 2NP RŠ.550mm-ULIČNÍ FASÁDA - práce restaurátora s licencí MK, restaurátorská zpráva, fotodokumentace	m	17,850	2 223,00	39 680,55
164	K	622421125R	Restaurátorská štukatérská oprava parapetů oken 2NP dl.1,55m-ULIČNÍ FASÁDA - práce restaurátora s licencí MK, restaurátorská zpráva, fotodokumentace	m	17,850	2 412,00	43 054,20
165	K	622421126R	Restaurátorská štukatérská oprava nadpraží oken 2NP dl.1,75m vč.klenáků-ULIČNÍ FASÁDA - práce restaurátora s licencí MK, restaurátorská zpráva, fotodokumentace	ks	6,000	6 165,00	36 990,00
166	K	622421127R	Restaurátorská štukatérská oprava nadpraží oken 2NP dl.1,75m vč.klenáků-ULIČNÍ FASÁDA - práce restaurátora s licencí MK, restaurátorská zpráva, fotodokumentace	ks	6,000	6 282,00	37 692,00

PČ	Typ	Kód	Popis	MJ	Množství	J.cena [CZK]	Cena celkem [CZK]
167	K	622421128R	Restaurátorská štukatérská oprava šambrán oken 2NP-ULIČNÍ FASÁDA - práce restaurátora s licenci MK, restaurátorská zpráva, fotodokumentace	ks	6,000	11 160,00	66 960,00
168	K	622421129R	Restaurátorská štukatérská oprava šambrán oken 3NP-ULIČNÍ FASÁDA - práce restaurátora s licenci MK, restaurátorská zpráva, fotodokumentace	ks	6,000	11 160,00	66 960,00
169	K	622421130R	Restaurátorská štukatérská oprava šambrán kolem klenutých podchodů do loubi 1NP ULIČNÍ FASÁDA - práce restaurátora s licenci MK, restaurátorská zpráva, fotodokumentace	m	46,000	2 574,00	118 404,00
262	K	622421131R	Restaurátorská oprava a očištění kamenných portálů, sloupů, pískovcového ostění m.č. 1.05 - práce restaurátora s licenci MK, restaurátorská zpráva, fotodokumentace	m ²	28,800	5 274,00	151 891,20
263	K	622421132R	Restaurování maleb vč. odkryvu části stropu m.č. 2.05, stropu a stěn m.č.1.01 a stropu a stěn m.č. 2.01.d, 2.02 , 2.03a - práce restaurátora s licenci MK, restaurátorská zpráva, fotodokumentace	m ²	505,000	1 116,00	563 580,00
703	K	622421133R	Restaurování maleb vč. odkryvu stropu a stěn hlavního schodiště - práce restaurátora s licenci MK, restaurátorská zpráva, fotodokumentace	m ²	320,000	1 116,00	357 120,00
9 - Ostatní konstrukce a práce-bourání							2 665 967,69
172	K	919735123	Řezání stávajícího betonového krytu hl do 150 mm	m	91,950	90,30	8 303,09
182	K	941111111	Montáž lešení řadového trubkového lehkého s podlahami zatížení do 200 kg/m ² š do 0,9 m v do 10 m	m ²	2 811,000	31,40	88 265,40
173	K	941111122	Montáž lešení řadového trubkového lehkého s podlahami zatížení do 200 kg/m ² š do 1,2 m v do 25 m uliční a dvorní fasáda	m ²	793,000	36,10	28 627,30
183	K	941111211	Příplatek k lešení řadovému trubkovému lehkému s podlahami š 0,9 m v 10 m za první a ZKD den použití	m ²	168 660,000	0,50	84 330,00
174	K	941111222	Příplatek k lešení řadovému trubkovému lehkému s podlahami š 1,2 m v 25 m za první a ZKD den použití	m ²	79 300,000	0,70	55 510,00
184	K	941111811	Demontáž lešení řadového trubkového lehkého s podlahami zatížení do 200 kg/m ² š do 0,9 m v do 10 m	m ²	2 811,000	19,00	53 409,00
175	K	941111822	Demontáž lešení řadového trubkového lehkého s podlahami zatížení do 200 kg/m ² š do 1,2 m v do 25 m	m ²	793,000	21,90	17 366,70
179	K	943211111	Montáž lešení prostorového rámového lehkého s podlahami zatížení do 200 kg/m ² v do 10 m	m ³	173,000	19,00	3 287,00
180	K	943211211	Příplatek k lešení prostorovému rámovému lehkému s podlahami v do 10 m za první a ZKD den použití	m ³	8 650,000	1,00	8 650,00
181	K	943211811	Demontáž lešení prostorového rámového lehkého s podlahami zatížení do 200 kg/m ² v do 10 m	m ³	173,000	15,20	2 629,60
176	K	944511111	Montáž ochranné sítě z textilie z umělých vláken	m ²	793,000	9,50	7 533,50
177	K	944511211	Příplatek k ochranné síti za první a ZKD den použití	m ²	79 300,000	0,20	15 860,00
178	K	944511811	Demontáž ochranné sítě z textilie z umělých vláken	m ²	793,000	5,70	4 520,10
186	K	952901110	Čištění budov mytím vnějších ploch oken a dveří	m ²	289,000	21,90	6 329,10
185	K	952901111	Vyčištění budov bytové a občanské výstavby při výšce podlaží do 4 m	m ²	4 758,000	52,30	248 843,40
187	K	953941211	Osazování kovových konzol bez jejich dodání	ks	32,000	42,80	1 369,60
188	M	449321130	přístroj hasicí ruční práškový	kus	31,000	874,00	27 094,00
189	M	449324150	přístroj hasicí ruční pěnový NEURUPPIN S 9 PMDS	kus	1,000	1 691,00	1 691,00
190	K	959231113	Kanálky větrací v násypech a lehkých betonech z flex potrubí DN 100	m	92,000	185,30	17 047,60
191	K	961044111	Bourání základů z betonu prostého	m ³	27,300	1 748,00	47 720,40
193	K	962031132	Bourání příček z cihel pálených na MVC tl do 100 mm	m ²	126,800	53,20	6 745,76

PČ	Typ	Kód	Popis	MJ	Množství	J.cena [CZK]	Cena celkem [CZK]
194	K	962031133	Bourání příček z cihel pálených na MVC tl do 150 mm	m2	404,700	63,70	25 779,39
195	K	962032231	Bourání zdiva z cihel pálených nebo vápenopískových na MV nebo MVC	m3	74,600	400,00	29 840,00
196	K	963011510	Bourání stropů z tvárníc pálených do nosníků ocelových tl do 80 mm	m2	5,350	83,60	447,26
197	K	963022819	Bourání kamenných schodišťových stupňů zhotovených na místě	m	18,100	47,50	859,75
198	K	963023712	Vybourání schodišťových stupňů ze zdi cihelné oboustranně	m	140,800	294,50	41 465,60
199	K	964073211	Vybourání válcovaných nosníků ze zdiva cihelného dl do 4 m hmotnosti 10 kg/m	t	0,499	6 469,50	3 228,28
200	K	964073221	Vybourání válcovaných nosníků ze zdiva cihelného dl do 4 m hmotnosti 20 kg/m	t	0,157	5 605,00	879,99
201	K	964073331	Vybourání válcovaných nosníků ze zdiva cihelného dl do 6 m hmotnosti 35 kg/m	t	0,405	5 035,00	2 039,18
202	K	965042131	Bourání podkladů pod dlažby nebo mazanin betonových nebo z litého asfaltu tl do 100 mm pl do 4 m2	m3	1,413	1 767,00	2 496,77
203	K	965042141	Bourání podkladů pod dlažby nebo mazanin betonových nebo z litého asfaltu tl do 100 mm pl přes 4 m2	m3	45,100	1 548,50	69 837,35
204	K	965042231	Bourání podkladů pod dlažby nebo mazanin betonových nebo z litého asfaltu tl přes 100 mm pl do 4 m2	m3	2,900	1 472,50	4 270,25
205	K	965042241	Bourání podkladů pod dlažby nebo mazanin betonových nebo z litého asfaltu tl přes 100 mm pl pře 4 m2	m3	75,650	1 263,50	95 583,78
206	K	965081223	Bourání podlah z dlaždic keramických nebo xylolitových tl přes 10 mm pl přes 1 m2	m2	556,100	52,30	29 084,03
207	K	965081333	Bourání podlah z dlaždic betonových, teracových nebo čedičových tl do 30 mm pl přes	m2	105,600	71,30	7 529,28
208	K	965082923	Odstranění násypů pod podlahy tl do 100 mm pl přes 2 m2	m3	37,600	204,30	7 681,68
209	K	965082933	Odstranění násypů pod podlahy tl do 200 mm pl přes 2 m2	m3	15,900	171,00	2 718,90
210	K	966079871	Přerušení různých ocelových profilů průřezu do 400 mm2	kus	40,000	33,30	1 332,00
211	K	966079881	Přerušení různých ocelových profilů průřezu do 700 mm2	kus	34,000	48,50	1 649,00
212	K	966079991	Příplatek k přerušení různých ocelových profilů ZKD 500 mm2 průřezu	kus	42,000	32,30	1 356,60
213	K	967031132	Přísekání rovných ostění v cihelném zdivu na MV nebo MVC	m2	23,800	69,40	1 651,72
214	K	967031732	Přísekání plošné zdiva z cihel pálených na MV nebo MVC tl do 100 mm	m2	5,200	80,80	420,16
215	K	967031733	Přísekání plošné zdiva z cihel pálených na MV nebo MVC tl do 150 mm	m2	3,850	171,00	658,35
216	K	967031734	Přísekání plošné zdiva z cihel pálených na MV nebo MVC tl do 300 mm	m2	4,320	247,00	1 067,04
217	K	967031735R	Přísekání plošné zdiva z cihel pálených	m2	4,320	204,30	882,58
218	K	968062245	Vybourání dřevěných rámu oken jednoduchých pl do 2 m2	m2	1,950	63,70	124,22
219	K	968062354	Vybourání dřevěných rámu oken dvojitých nebo zdvojených pl do 1 m2	m2	3,700	173,90	643,43
220	K	968062355	Vybourání dřevěných rámu oken dvojitých nebo zdvojených pl do 2 m2	m2	18,400	99,80	1 836,32
221	K	968062356	Vybourání dřevěných rámu oken dvojitých nebo zdvojených pl do 4 m2	m2	29,310	81,90	2 400,49
222	K	968062455	Vybourání dřevěných dveřních zárubní pl do 2 m2	m2	3,900	99,80	389,22
223	K	968062456	Vybourání dřevěných dveřních zárubní pl přes 2 m2	m2	29,200	93,10	2 718,52
224	K	968062747	Vybourání stěn dřevěných plných, zasklených nebo výkladních pl přes 4 m2	m2	39,700	33,30	1 322,01
225	K	968072455	Vybourání kovových dveřních zárubní pl do 2 m2	m2	34,600	152,00	5 259,20
226	K	968072456	Vybourání kovových dveřních zárubní pl přes 2 m2	m2	17,200	116,90	2 010,68

PČ	Typ	Kód	Popis	MJ	Množství	J.cena [CZK]	Cena celkem [CZK]
227	K	968072876R	Vybourání ocelových mříží pevných do 2 m ² kotvených do zdiva	m ²	13,900	36,10	501,79
228	K	968072877A	Vybourání ocelových mříží pevných přes 2 m ² kotvených do zdiva	m ²	4,500	33,30	149,85
229	K	969021121	Vybourání kanalizačního potrubí DN do 200	m	22,000	79,80	1 755,60
230	K	969021140A	Bourací práce mimo specifikaci rozpočtu	hod	250,000	209,00	52 250,00
231	K	971033561	Vybourání otvorů ve zdivu cihelném pl do 1 m ² na MVC nebo MV tl do 600 mm	m ³	2,350	940,50	2 210,18
232	K	971033591	Vybourání otvorů ve zdivu cihelném pl do 1 m ² na MVC nebo MV tl přes 900 mm	m ³	14,100	1 178,00	16 609,80
233	K	971033651	Vybourání otvorů ve zdivu cihelném pl do 4 m ² na MVC nebo MV tl do 600 mm	m ³	4,950	586,20	2 901,69
234	K	971033681	Vybourání otvorů ve zdivu cihelném pl do 4 m ² na MVC nebo MV tl do 900 mm	m ³	1,750	758,10	1 326,68
235	K	971033691	Vybourání otvorů ve zdivu cihelném pl do 4 m ² na MVC nebo MV tl přes 900 mm	m ³	9,800	890,20	8 723,96
236	K	973031151	Vysekání vyklenků ve zdivu cihelném na MV nebo MVC pl přes 0,25 m ²	m ³	3,000	1 990,30	5 970,90
237	K	973031825	Vysekání kapes ve zdivu cihelném na MV nebo MVC pro zavázání zdi tl do 450 mm	m	35,000	197,60	6 916,00
238	K	973031826	Vysekání kapes ve zdivu cihelném na MV nebo MVC pro zavázání zdi tl do 600 mm	m	35,000	237,50	8 312,50
239	K	973031827R	Vysekání kapes ve zdivu cihelném na MV nebo MVC pro zavázání příček tl. ZKD 100mm	m	40,000	22,80	912,00
240	K	974031664	Vysekání rýh ve zdivu cihelném pro vtažování nosníků hl do 150 mm v do 150 mm	m	32,800	115,90	3 801,52
241	K	975022251	Podchyzení nadzákladového zdiva tl. do 300 mm dřevěnou výztuhou do 3m dl. podchyzení do 5m dl.	m	3,950	1 166,60	4 608,07
242	K	975022251Z	Podchyzení nadzákladového zdiva tl. do 450 mm dřevěnou výztuhou do 3m dl. podchyzení do 5m dl.	m	18,400	1 166,60	21 465,44
243	K	975022461	Podchyzení nadzákladového zdiva tl do 900 mm dřevěnou výztuhou v do 3 m dl podchyzení přes 3 m	m	14,400	2 337,00	33 652,80
244	K	975022561	Podchyzení nadzákladového zdiva tl do 1200 mm dřevěnou výztuhou v do 3 m dl podchyzení přes 3 m	m	22,200	3 838,00	85 203,60
245	K	976061111	Vybourání dřevěných madel a zábradlí	m	4,000	34,20	136,80
246	K	976071111	Vybourání kovových madel a zábradlí	m	21,300	89,30	1 902,09
247	K	978012191	Otlučení vnitřních omítek MV nebo MVC stropů rákosových o rozsahu do 100 %	m ²	68,100	76,00	5 175,60
248	K	978013191	Otlučení vnitřních omítek stěn MV nebo MVC stěn o rozsahu do 100 %	m ²	252,900	52,30	13 226,67
249	K	978015281	Otlučení vnějších omítek MV nebo MVC stupeň složitosti I až IV o rozsahu do 80 % - dvorní fasáda	m ²	168,100	57,00	9 581,70
250	K	978015291	Otlučení vnějších omítek MV nebo MVC stupeň složitosti I až IV o rozsahu do 100 % - omítka podloubí	m ²	220,400	74,10	16 331,64
251	K	978015391	Otlučení vnějších omítek MV nebo MVC stupeň složitosti V až VII o rozsahu do 100 %	m ²	222,500	89,30	19 869,25
252	K	978021191	Otlučení cementových omítek vnitřních stěn o rozsahu do 100 %	m ²	266,700	109,30	29 150,31
253	K	978021291	Otlučení cementových omítek vnitřních stropů o rozsahu do 100 %	m ²	171,100	139,70	23 902,67
254	K	978059541	Odsekání a odebrání obkladů stěn z vnitřních obkládaček pl přes 1 m ²	m ²	180,400	48,50	8 749,40
255	K	979011111	Svislá doprava suti a vybouraných hmot za prvé podlaží	t	1 029,000	49,40	50 832,60
256	K	979011121	Svislá doprava suti a vybouraných hmot ZKD podlaží	t	2 058,000	24,70	50 832,60
257	K	979081111	Odvoz suti a vybouraných hmot na skládku do 1 km	t	1 029,000	14,30	14 714,70
259	K	979081121	Odvoz suti a vybouraných hmot na skládku ZKD 1 km přes 1 km	t	24 696,000	5,70	140 767,20
258	K	979082111	Vnitrostaveništní vodorovná doprava suti a vybouraných hmot do 10 m	t	1 029,000	52,30	53 816,70

PČ	Typ	Kód	Popis	MJ	Množství	J.cena [CZK]	Cena celkem [CZK]
260	K	979082121	Vnitrostaveništní vodorovná doprava suti a vybouraných hmot ZKD 5 m přes 10 m	t	3 087,000	10,50	32 413,50
261	K	979092111	Vyklizení uhelné suti z prostorů do 15 m2 s naložením z hl. do 2 m ručně	m3	16,400	1 159,00	19 007,60
264	K	979092112R	Vyklizení stavby	hod	205,000	209,00	42 845,00
265	K	979092213R	Demontáž stávajících instalačních rozvodů azařizovacích předmětů, vč. bouracích prací	hod	140,000	209,00	29 260,00
266	K	979092214R	Sondážní práce	hod	39,000	209,00	8 151,00
267	K	979092215R	Protipožární ucpávky - stavební začišťení + požární značení	ks	74,000	712,50	52 725,00
268	K	979092216R	Zabezpečení odvodu srážkových vod do provedení nového zastřešení stáv. objektu a přístavby	soub	1,000	5 130,00	5 130,00
270	K	979092218R	Stavební a zednické přímomoce pro profese TZB	soub	1,000	11 875,00	11 875,00
271	K	979092219R	Opravy žutové mozaiky - chodník před objektem po dokončení stavebních prací	m2	96,000	261,30	25 084,80
272	K	979092220R	Dodávka a osazení vzrostlého stromu ve dvoře	ks	1,000	1 472,50	1 472,50
273	K	979092221R	Větrací světlík ve dvoře - oprava	ks	3,000	6 460,00	19 380,00
276	K	979092224R	Vyčištění komínových sapuchů	m	168,000	61,80	10 382,40
277	K	979092225R	Sondy komínových průduchů	soub	1,000	1 140,00	1 140,00
278	K	979098231	Poplatek za uložení stavebního směsného odpadu na skládce (skládkovné)	t	204,000	285,00	58 140,00
279	K	979098244R	Poplatek za uložení na skládce - zemina	t	1 490,000	85,00	126 650,00
280	K	979098355R	Poplatek za uložení na skládce - tříděný odad	t	825,000	145,00	119 625,00
99 - Přesun hmot							321 828,00
281	K	998011003	Přesun hmot pro budovy zděné v do 24 m	t	902,000	114,00	102 828,00
282	K	998017003	Přesun hmot s omezením mechanizace pro budovy v do 24 m	t	600,000	365,00	219 000,00

PSV - Práce a dodávky PSV

16 552 210,63

711 - Izolace proti vodě, vlhkosti a plynům

204 273,83

415	K	711111001	Provedení izolace proti zemní vlhkosti vodorovně za studena nátěrem penetračním	m2	140,000	5,20	728,00
416	K	711112001	Provedení izolace proti zemní vlhkosti svislé za studena nátěrem penetračním	m2	214,000	10,90	2 332,60
417	M	111631500	lak asfaltový např. PENETRAL ALP- 9 kg	t	0,785	25 175,00	19 762,38
418	K	711113115	Izolace proti zemní vlhkosti na vodorovné ploše za studena těsnicí hmotou COMBIFLEX-C2	m2	73,800	346,80	25 593,84
419	K	711113125	Izolace proti zemní vlhkosti na svislé ploše za studena těsnicí hmotou COMBIFLEX-C2	m2	17,250	354,40	6 113,40
678	K	711131101	Provedení izolace proti zemní vlhkosti pásy na sucho vodorovně AIP nebo tkaninou	m2	43,000	7,10	305,30
679	M	283230570	folie multifunkční profilovaná (napová) GUTTABETA Dreln 2 x 20 m	m2	57,500	97,90	5 629,25
422	K	711012344R	Opracování detailů izolace proti zemní vlhkosti (styky konstrukcí, prostupy konstrukcí atd.)	m	314,000	42,80	13 439,20
645	K	711441559	Provedení izolace proti tlakové vodě vodorovně přitavením pásu NAIP	m2	348,348	53,20	18 532,11
646	K	711442559	Provedení izolace proti tlakové vodě svislé přitavením pásu NAIP	m2	436,800	67,50	29 484,00
647	M	628331580	pás těžký asfaltovaný GLASBIT G 200 S 40	m2	455,000	71,30	32 441,50
648	M	628331610	pás těžký asfaltovaný EXTRASKLOBIT PE (G 200 S 40)	m2	455,000	71,30	32 441,50
423	K	711491271	Provedení izolace proti tlakové vodě svislé z textilní vrstvy podkladní	m2	148,200	24,70	3 660,54
424	K	711491272	Provedení izolace proti tlakové vodě svislé z textilní vrstvy ochranná	m2	44,700	27,60	1 233,72
425	M	693658810	Netkaná geotextilie 300g/m2	m2	645,000	14,30	9 223,50
426	K	998711101	Přesun hmot tonážní pro izolace proti vodě, vlhkosti a plynům v objektech výšky do 6 m	t	5,786	579,50	3 352,99

712 - Povlakové krytiny

104 231,17

724	K	5834201101R	Výsadba vegetace do vrstvy substrátu vč. dodání pokravných rostlin	m2	122,000	332,50	40 565,00
-----	---	-------------	--	----	---------	--------	-----------

PČ	Typ	Kód	Popis	MJ	Množství	J.cena [CZK]	Cena celkem [CZK]
711	K	712332210	Povlaková krytina do 10° drenážní a ochranná vrstva pásy TECHNODREN 2010 S	m2	116,000	140,60	16 309,60
712	K	712341559	Provedení povlakové krytiny střech do 10° pásy NAIP přitavením v plné ploše	m2	128,000	58,00	7 424,00
713	M	628361140	pás těžký asfaltovaný BITALBIT 5 (S 35 AL)	m2	147,200	74,10	10 907,52
714	K	712391171	Provedení povlakové krytiny střech do 10° podkladní textilní vrstvy	m2	132,000	20,90	2 758,80
716	K	712391172	Provedení povlakové krytiny střech do 10° ochranné textilní vrstvy	m2	132,000	25,70	3 392,40
719	K	712391175	Provedení povlakové krytiny střech do 10° připevnění izolace kotvicími pásky nebo úhelníky	m	58,000	23,80	1 380,40
720	K	712391176	Provedení povlakové krytiny střech do 10° připevnění izolace kotvicími terči	kus	60,000	20,00	1 200,00
717	K	712391383R	Provedení povlakové krytiny střech do 10° násypem ze substrátu tl. do 100 mm	m2	122,000	52,30	6 380,60
718	M	583438100	rostlinný substrát pro vegetační vrstvu plochých střech	t	10,065	1 382,30	13 912,85

713 - Izolace tepelné

620 441,79

427	K	713111121	Montáž izolace tepelné spodem stropů s uchycením drátem rohoží, pásů, dílců, desek folie parotěsná např. JUTAFOL N Al Speciál 170 g/m2	m2	520,300	20,00	10 406,00
428	M	283292820	Montáž izolace tepelné spodem stropů žebrových s úpravou drátem rohoží, pásů, dílců, deska minerální střešní izolační 600x1200 mm tl. 180 mm	m2	572,330	23,80	13 621,45
429	K	713111131	deska minerální střešní izolační např. ISOVER ORSIK 600x1200 mm tl. 50 mm	m2	1 090,000	52,30	57 007,00
430	M	631480100	Montáž izolace tepelné podlah izolačním zásyem volně sypaným tl. vrstvy přes 100 mm polystyren extrudovaný URSA XPS III - (S,G,NF,) - 1250 x 600 mm (Podlahy P1.X)	m2	665,500	137,80	91 705,90
431	M	631481010	Granulát z pěnového skla např. FOAMGLASS	m2	627,000	39,90	25 017,30
662	K	713121313	Montáž izolace tepelné stěn přichycením dráty rohoží, pásů, dílců, desek	m2	187,500	20,90	3 918,75
668	M	283763850	deska z pěnového polystyrenu bílá EPS 150 S 1000 x 1000 x 70 mm	m3	54,570	3 391,50	185 074,16
663	M	581722610	deska z pěnového polystyrenu bílá EPS 150 S 1000 x 1000 x 100 mm	m3	56,250	1 140,00	64 125,00
434	K	713131121	geotextilie tkaná (polypropylen) PK-TEX PP 40 215 g/m2	m2	35,100	40,90	1 435,59
435	M	283759110	deska fasádní polystyrenová EPS 70 NEO 1000 x 500 x 140 mm	m2	20,790	106,40	2 212,06
436	M	283759140	deska z pěnového polystyrenu bílá EPS 200 S 1000 x 1000 x 40 mm	m2	17,850	152,00	2 713,20
726	M	693110030	Izolace tepelné podlah, stropů vrchem a střech překrytí PE fólií tl. 0,2 mm	m2	282,000	17,10	4 822,20
727	M	283760420	Přesun hmot tonážní tonážní pro izolace tepelné v objektech v do 6 m	m2	316,200	199,50	63 081,90
728	K	713131135	Montáž izolace tepelné stěn nastřelením rohoží, pásů, dílců, desek vně objektu	m2	290,000	118,80	34 452,00
721	K	713141151	Montáž izolace tepelné střech plochých kladené volně 1 vrstva rohoží, pásů, dílců, desek	m2	134,522	16,20	2 179,26
722	M	283759600	deska z pěnového polystyrenu bílá EPS 200 S 1000 x 1000 x 140 mm	m2	117,300	247,00	28 973,10
723	M	283759200	deska z pěnového polystyrenu bílá EPS 200 S 1000 x 1000 x 40 mm	m2	28,560	71,30	2 036,33
669	K	713191131	Izolace tepelné podlah, stropů vrchem a střech překrytí PE fólií tl. 0,2 mm	m2	676,000	27,60	18 657,60
445	K	998713101	Přesun hmot tonážní tonážní pro izolace tepelné v objektech v do 6 m	t	17,387	517,80	9 002,99

762 - Konstrukce tesařské

859 982,94

446	K	762085103	Montáž kotevnic želez, příložek, patek nebo táhel k dřevěné kci	kus	38,000	91,00	3 458,00
447	K	762085112	Montáž svorníků nebo šroubů délky do 300 mm	kus	26,000	17,60	457,60
448	K	762085811	Demontáž kotevnic želez hmotnosti do 5 kg	kus	76,000	14,30	1 086,80
453	K	762211240	Montáž schodiště přímočarého z fošen s podstupnicemi šířka ramene do 1,5 m 5x159/312 m.č.2.11.	m	5,500	199,50	1 097,25
454	M	605110210	řezivo jehličnaté - středově SM tl. 33-100 mm, jakost II, Z - 3,5 m	m3	0,200	6 004,00	1 200,80

PČ	Typ	Kód	Popis	MJ	Množství	J.cena [CZK]	Cena celkem [CZK]
449	K	762331814	Demontáž vázaných kcí krovů z hranolů průřezové plochy do 450 cm ²	m	908,000	57,00	51 756,00
450	K	762331815	Demontáž vázaných kcí krovů z hranolů průřezové plochy přes 450 cm ²	m	86,000	65,60	5 641,60
455	K	762332132	Montáž vázaných kcí krovů pravidelných z hraněného řeziva průřezové plochy do 224 cm ²	m	308,000	133,00	40 964,00
456	M	605120110	řezivo jehličnaté hranol jakost I nad 120 cm ²	m ³	37,700	6 175,00	232 797,50
463	M	605151110	řezivo jehličnaté boční prkno jakost I.-II. 2 - 3 cm	m ³	13,500	4 180,00	56 430,00
464	M	605141140	řezivo jehličnaté, střešní latě impregnované dl 4 - 5 m	m ³	1,410	6 175,00	8 706,75
457	K	762332133	Montáž vázaných kcí krovů pravidelných z hraněného řeziva průřezové plochy do 288 cm ²	m	293,000	150,10	43 979,30
458	K	762332134	Montáž vázaných kcí krovů pravidelných z hraněného řeziva průřezové plochy do 450 cm ²	m	422,000	178,60	75 369,20
462	K	762332135R	Montáž vazných krovů pravidelných z hraněného řeziva průřezové plochy přes 450 cm ²	m	220,000	223,30	49 126,00
459	K	762332533	Montáž vázaných kcí krovů pravidelných z řeziva hoblovaného průřezové plochy do 288 cm ²	m	84,000	175,80	14 767,20
460	M	605120110A	řezivo jehličnaté hranol jakost I nad 120 cm ² - hoblované	m ³	6,300	8 075,00	50 872,50
461	K	762332534	Montáž vázaných kcí krovů pravidelných z řeziva hoblovaného průřezové plochy do 450 cm ²	m	86,000	212,80	18 300,80
676	K	762341044	Bednění stropů rovných z desek OSB tl 18 mm na pero a drážku šroubovaných na rošt (Podlahy P5.x)	m ²	278,100	324,00	90 104,40
451	K	762341811	Demontáž bednění střeš z prken	m ²	560,000	17,10	9 576,00
465	K	762342216R	Montáž latování na střeších jednoduchých sklonu do 60° osové vzdálenosti do 600 mm - kontralatě	m	534,000	10,50	5 607,00
466	K	762395000	Spojovací prostředky pro montáž krovu, bednění, latování, světlíky, klíny	m ³	49,000	941,50	46 133,50
452	K	762841812	Demontáž podbíjení obkladů stropů a střeš sklonu do 60° z hrubých prken s omítkou	m ²	66,000	25,70	1 696,20
467	K	762885222R	Opláštění komínů cementotřískovými deskami s požární ochranou včetně tepelné izolace v 5.NP	m ²	13,500	1 182,80	15 967,80
468	K	998762102	Přesun hmot tonážní pro kce tesařské v objektech v do 12 m	t	37,320	934,80	34 886,74
763 - Konstrukce suché výstavby							2 115 137,94
370	K	763111411	SDK příčka tl 100 mm profil CW+UW 50 desky 2xA 12,5 TI 50 mm EI 60 Rw 50 dB	m ²	169,200	720,00	121 824,00
373	K	763111417	SDK příčka tl 150 mm profil CW+UW 100 desky 2xA 12,5 TI 100 mm EI 60 Rw 55 dB	m ²	110,300	816,00	90 004,80
371	K	763111431	SDK příčka tl 100 mm profil CW+UW 50 desky 2xH2 12,5 TI 50 mm EI 60 Rw 50 dB	m ²	13,800	866,00	11 950,80
374	K	763111437	SDK příčka tl 150 mm profil CW+UW 100 desky 2xH2 12,5 TI 100 mm EI 60 Rw 55 dB	m ²	12,000	963,00	11 556,00
372	K	763111461	SDK příčka tl 125 mm profil CW+UW 75 desky 2xakustické 12,5 TI 60 mm 40 kg/m ³ EI 90 Rw 56 dB	m ²	7,900	963,00	7 607,70
375	K	763112314	SDK příčka mezibytová tl 205 mm zdvojený profil CW+UW 75 desky 2xA 12,5 TI 60 mm EI 60 Rw 60 dB	m ²	65,600	933,00	61 204,80
376	K	763112317	SDK příčka mezibytová tl 255 mm zdvojený profil CW+UW 100 desky 2xA 12,5 TI 80 mm EI 60 Rw 62 dB	m ²	73,400	996,00	73 106,40
380	K	763113319	SDK příčka instalační tl 300 mm zdvojený profil CW+UW 100 desky 2xA 12,5 TI 80 mm EI 60 Rw 55 dB	m ²	136,700	990,00	135 333,00
377	K	763113343	SDK příčka instalační tl 205 mm zdvojený profil CW+UW 75 desky 2xH2 12,5 TI 60 mm EI 60 Rw 52 dB	m ²	21,500	1 072,00	23 048,00
379	K	763113345	SDK příčka instalační tl 220 mm zdvojený profil CW+UW 50 desky 2xH2 12,5 TI 40 mm EI 60 52 dB	m ²	16,700	1 072,00	17 902,40
378	K	763113347	SDK příčka instalační tl 255 mm zdvojený profil CW+UW 75 desky 2xH2 12,5 TI 60 mm EI 60 54 dB	m ²	16,100	1 072,00	17 259,20

PČ	Typ	Kód	Popis	MJ	Množství	J.cena [CZK]	Cena celkem [CZK]
381	K	763121211	SDK stěna předsazená deska 1x A tl 12,5 mm lepeně celoplošně bez nosné kce	m2	32,200	189,00	6 085,80
382	K	763121453	SDK stěna předsazená tl 100 mm profil CW+UW 75 desky 2xA 12,5 TI 50 mm EI 45	m2	88,100	544,00	47 926,40
383	K	763121455	SDK stěna předsazená tl 125 mm profil CW+UW 100 desky 2xDF 12,5 TI 50 mm EI 45	m2	7,300	560,00	4 088,00
384	K	763121466	SDK stěna předsazená tl 100 mm profil CW+UW 75 desky 2xH2 12,5 TI 50 mm 50 kg/m3 EI 45	m2	7,100	666,00	4 728,60
386	K	763131321	SDK podhled desky 2xA 12,5 bez TI dvouvrstvá dřevěná spodní kce	m2	515,300	476,00	245 282,80
387	K	763131361	SDK podhled desky 2xH2 12,5 bez TI dvouvrstvá dřevěná spodní kce	m2	5,200	549,00	2 854,80
388	K	763131421	SDK podhled desky 2xA 12,5 bez TI dvouvrstvá spodní kce profil CD+UD	m2	135,500	513,00	69 511,50
389	K	763131455R	Podhled s desk akustických desky s povrchovou úpravou vč. roštu a kotvení	m2	96,200	670,00	64 454,00
390	K	763161651	SDK podkroví desky 2xA 12,5 TI 230 mm dvouvrstvá dřevěná spodní kce svislá REI 30	m2	252,500	838,00	211 595,00
391	K	763161671	SDK podkroví desky 2xH2 12,5 TI 230 mm dvouvrstvá dřevěná spodní svislá kce REI 30	m2	4,600	911,00	4 190,60
704	K	763164736	SDK obklad kovových kcí uzavřeného tvaru š do 1,6 m desky 1xDF 15 např. GLASROC F RIDURIT	m	46,000	577,00	26 542,00
393	K	763168322	SDK obklady dřevěných sloupů průřezu 20x20cm desky GKF tl. 15 mm	m2	4,850	442,00	2 143,70
394	K	763169330R	Příplatek za výřezy pro osazení svítidel	ks	177,000	10,80	1 911,60
395	K	763169331R	Příplatek za stužení konstrukcí v místě dřevěných zárubní a osazení zařizovacích předmětů	kus	44,000	405,00	17 820,00
396	K	763169332R	Revizní pokopy a dvička do SDK podhledů a stěn	ks	47,000	847,00	39 809,00
397	K	763169333R	Dodávka a montáž ohýbaných fabionů ze sádrovláknitých desek DN 625	m	79,700	711,00	56 666,70
405	K	763181311	Montáž jednokřídlové kovové zárubně v do 2,75 m SDK příčka	kus	45,000	387,00	17 415,00
406	M	553315430	zárubeň ocelová pro sádrokarton	kus	46,000	857,00	39 422,00
407	K	763181312	Montáž dvoukřídlové kovové zárubně v do 2,75 m SDK příčka	kus	1,000	490,00	490,00
398	K	763182411	SDK opláštění obvodu střešního okna z desek a UA profilů hloubky do 0,5 m	m	88,800	315,00	27 972,00
399	K	763183111	Montáž pouzdra posuvných dveří s jednou kapsou pro jedno křídlo šířky do 800 mm do SDK	kus	3,000	855,00	2 565,00
400	M	553316220	pouzdro stavební STANDARD S700-081 800 mm	kus	3,000	5 850,00	17 550,00
401	K	763183124	Montáž pouzdra posuvných dveří s jednou kapsou pro dvě křídla do 2450 mm do SDK	kus	3,000	891,00	2 673,00
402	M	553316830	pouzdro stavební např. PARALLEL P730-181 1850 mm	kus	1,000	12 150,00	12 150,00
403	M	553316850	pouzdro stavební např. PARALLEL P730-221 2150 mm	kus	1,000	12 870,00	12 870,00
404	M	553316860	pouzdro stavební např. PARALLEL P730-241 3200 mm	kus	1,000	24 120,00	24 120,00
385	K	763221245	Cemento třísková stěna předsazená tl 130 mm CW+UW 100 desky 2x15 TI 50 mm 40 kg/m3	m2	6,700	909,00	6 090,30
392	K	763168222	SDK obklady dřevěných sloupů průřezu 16x16cm GKF tl. 15 mm	m	1,725	495,00	853,88
674	K	763251121	Sádrovláknitá podlaha tl 30 mm z desek tl 2x10 mm podsyp 10 mm (Podlaha P4.x)	m2	335,500	687,00	230 488,50
673	K	763251143	Sádrovláknitá podlaha tl 50 mm z desek tl 2x10 mm s dřevovláknitou deskou tl 10 mm podsyp 20 mm (P.2.x, P3.x)	m2	363,330	852,00	309 557,16
675	K	763251391	Příplatek k sádrovláknité podlaze za každý dalších 10 mm suchého podsypu	m2	726,600	47,50	34 513,50
764 - Konstrukce klempířské							1 183 974,09
469	K	764211277	K10-Krytina Cu tl 0,63 mm hladká střešní ze svitků š 670 mm sklonu do 30°	m2	584,000	1 445,00	843 880,00
470	K	764221230	K7-Oplechování Cu říms pod nadřímsovým žlabem rš 550 mm	m	18,000	705,40	12 697,20
471	K	764231260	K13-oplechování střešní vpusti Cu tvrdá krytina rš 550 mm	m	4,000	864,50	3 458,00

PČ	Typ	Kód	Popis	MJ	Množství	J.cena [CZK]	Cena celkem [CZK]
472	K	764231261R	K8-Oplechování střešního okna Cu tvrdá rš 550 mm	m	99,800	999,40	99 740,12
473	K	764231262R	K12-Oplechování prostupů, střešní vpusti Cu tvrdá rš 550 mm	m	6,000	809,40	4 856,40
474	K	764239230	K4-Lemování komínů Cu hladká krytina v ploše	m2	1,100	2 897,50	3 187,25
475	K	764248211	K9-Sněhový zachytač Cu lopatkový dl 500 mm	kus	28,000	731,50	20 482,00
476	K	764255203	K2-Žlab Cu nástřešní oblý rš 660 mm	m	49,000	931,00	45 619,00
496	K	764257201	K15 -Okapní žlab Cu zaatikový rš 550 mm bez háků vč. okapnice	m	14,000	1 071,10	14 995,40
477	K	764259211R	Žlab Cu - kotlík kníček trouby D do 150 mm	ks	2,000	494,00	988,00
478	K	764259231	Žlab Cu - kotlík hranatý 200x250x350 mm	ks	1,000	874,00	874,00
479	K	764292250	K3-Střešní prvky Cu - užíbí rš 640 mm	m	4,000	785,70	3 142,80
480	K	764312822	Demontáž krytina hladká tabule 2000x670 mm sklon do 30° plocha přes 25 m2	m2	559,000	33,90	18 950,10
481	K	764321830	Demontáž oplechování říms pod nadřimsovým žlabem rš 660 mm do 30°	m	21,300	19,50	415,35
482	K	764322840	Demontáž oplechování okapů tvrdá krytina rš 500 mm do 30°	m	36,200	17,90	647,98
483	K	764331830	Demontáž lemování zdí tvrdá krytina rš 330 mm do 30°	m	15,500	15,30	237,15
484	K	764352810	Demontáž žlab podokapni půlkruhový rovný rš 330 mm do 30°	m	17,900	12,30	220,17
485	K	764355800	Demontáž žlab nástřešní oblý rš 500 mm do 30°	m	36,200	14,00	506,80
486	K	764362810	Demontáž poklopu hladká krytina do 30°	kus	3,000	71,80	215,40
487	K	764362811R	Demontáž světlíku na terase	ks	1,000	86,90	86,90
488	K	764391820	Demontáž závětrná lišta rš 330 mm do 30°	m	46,300	18,20	842,66
489	K	764393830	Demontáž střešní hřeben rš 400 mm do 30°	m	18,100	21,20	383,72
490	K	764410850	Demontáž oplechování parapetu rš do 330 mm	m	29,300	28,30	829,19
491	K	764454802	Demontáž trouby kruhové průměr 120 mm	m	51,800	22,70	1 175,86
492	K	764510280	K6-Oplechování Cu parapetů rš 600 mm včetně rohů	m	16,500	788,50	13 010,25
493	K	764530250	K11-Oplechování poplastovaný plech zdí rš 600 mm včetně rohů	m	105,800	346,80	36 691,44
494	K	764551202	K5-větrací komínky vč. oplechování prům 150 mm	kus	12,000	532,00	6 384,00
495	K	764554203	K1-Odpadní trouby Cu kruhové D 120 mm	m	46,500	769,50	35 781,75
707	K	764554210R	K14 - Lemování střešních oken poplastovaný plech rš do 550mm	m	11,000	457,00	5 027,00
708	K	764542212R	K16- Dokrytí skleněné fasády k sousednímu objektu poplastovaný plech rš do 200 mm	m	5,230	204,30	1 068,49
709	K	764542214R	K17- Pojistný přeпад 70 mm	m	0,600	760,00	456,00
497	K	998764102	Přesun hmot tonážní pro konstrukce klempířské v objektech v do 12 m	t	5,596	1 273,00	7 123,71
765 - Konstrukce pokrývačské							35 040,00
498	K	765901131	Zakrytí šikmých střech podstřešní hydroizolační folií např. Tyvek HD-SOLIT	m2	584,000	60,00	35 040,00
766 - Konstrukce truhlářské							2 490 630,68
576	K	766211420	Montáž madel schodišťových dřevěných dílcích z jednoho kusu š přes 30 cm	m	24,000	351,50	8 436,00
575	K	766221225	Montáž celodřevěného samonosného zadlabaného schodiště přímého bez podstupnic	m	5,500	1 710,00	9 405,00
581	K	766221247R	Montáž stupnic a podstupnic hlavního schodiště schodiště přímého	m	248,000	536,80	133 126,40
283	K	766421812	Demontáž truhlářského obložení podhledů z panelů plochy přes 1,5 m2	m2	228,900	52,30	11 971,47
284	K	766421822	Demontáž truhlářského obložení podhledů podkladových roštů	m2	228,900	19,00	4 349,10
304	K	766621101	Montáž oken dvojitých otevíracích výšky do 1,5m s rámem do dřevěné kce	m2	2,000	403,80	807,60
305	K	766621102	Montáž oken dvojitých otevíracích výšky přes 1,5 do 2,5m s rámem do dřevěné kce	m2	44,340	413,30	18 325,72
564	K	766660001	Montáž dveřních křidel otvíracích 1křídlových š do 0,8 m do ocelové zárubně	kus	11,000	351,50	3 866,50

PČ	Typ	Kód	Popis	MJ	Množství	J.cena [CZK]	Cena celkem [CZK]
565	K	766660171	Montáž dveřních křídel otviravých 1křídlových š do 0,8 m do obložkové zárubně	kus	9,000	361,00	3 249,00
566	K	766660172	Montáž dveřních křídel otviravých 1křídlových š přes 0,8 m do obložkové zárubně	kus	2,000	380,00	760,00
567	K	766660173	Montáž dveřních křídel otviravých 2křídlových š do 1,45 m do obložkové zárubně	kus	3,000	437,00	1 311,00
568	K	766660174	Montáž dveřních křídel otviravých 2křídlových š přes 1,45 m do obložkové zárubně	kus	4,000	598,50	2 394,00
569	K	766660181	Montáž dveřních křídel otviravých 1křídlových š do 0,8 m požárních do obložkové zárubně	kus	1,000	608,00	608,00
570	K	766660182	Montáž dveřních křídel otviravých 1křídlových š přes 0,8 m požárních do obložkové zárubně	kus	4,000	688,80	2 755,20
571	K	766660183	Montáž dveřních křídel otviravých 2křídlových požárních do obložkové zárubně	kus	11,000	731,50	8 046,50
572	K	766660196	Montáž dveřních křídel otviravých 1křídlových š do 0,8 m masivní dřevo do obložkové zárubně	kus	18,000	703,00	12 654,00
573	K	766660197	Montáž dveřních křídel otviravých 1křídlových š nad 0,8m masivní dřevo do obložkové zárubně	kus	8,000	745,80	5 966,40
574	K	766660199	Montáž dveřních křídel otviravých 2křídlových š nad 1,45m masivní dřevo do obložkové zárubně	kus	1,000	817,00	817,00
285	K	766662811	Demontáž truhlářských prahů dveří jednokřídlových	kus	28,000	20,90	585,20
286	K	766662812	Demontáž truhlářských prahů dveří dvoukřídlových	kus	12,000	28,50	342,00
301	K	766671011	Montáž střešního okna do krytiny ploché 150x 220 cm	kus	12,000	1 073,50	12 882,00
556	K	766682111	Montáž zárubní obložkových pro dveře jednokřídlové tl stěny do 170 mm	kus	10,000	665,00	6 650,00
557	K	766682112	Montáž zárubní obložkových pro dveře jednokřídlové tl stěny do 350 mm	kus	18,000	741,00	13 338,00
559	K	766682121	Montáž zárubní obložkových pro dveře dvoukřídlové tl stěny do 170 mm	kus	6,000	726,80	4 360,80
558	K	766682122	Montáž zárubní obložkových pro dveře dvoukřídlové tl stěny do 350 mm	kus	5,000	807,50	4 037,50
560	K	766682212	Montáž zárubní obložkových protipožárních pro dveře jednokřídlové tl stěny do 350 mm	kus	5,000	969,00	4 845,00
561	K	766682221	Montáž zárubní obložkových protipožárních pro dveře dvoukřídlové tl stěny do 170 mm	kus	2,000	950,00	1 900,00
562	K	766682222	Montáž zárubní obložkových protipožárních pro dveře dvoukřídlové tl stěny do 350 mm	kus	5,000	959,50	4 797,50
563	K	766682223	Montáž zárubní obložkových protipožárních pro dveře dvoukřídlové tl stěny přes 350 mm	kus	4,000	1 011,80	4 047,20
287	K	766691911	Vyvěšení nebo zavěšení dřevěných křídel oken pl do 1,5 m ²	kus	5,000	8,60	43,00
288	K	766691912	Vyvěšení nebo zavěšení dřevěných křídel oken pl přes 1,5 m ²	kus	46,000	17,10	786,60
289	K	766691914	Vyvěšení nebo zavěšení dřevěných křídel dveří pl do 2 m ²	kus	27,000	14,30	386,10
290	K	766691915	Vyvěšení nebo zavěšení dřevěných křídel dveří pl přes 2 m ²	kus	29,000	25,70	745,30
291	K	766691917	Vyvěšení nebo zavěšení dřevěných křídel vrat pl do 4 m ²	kus	3,000	31,40	94,20
579	K	766694112	Montáž parapetních desek dřevěných, laminovaných šířky do 30 cm délky do 1,6 m	kus	1,000	96,90	96,90
577	K	766694122	Montáž parapetních desek dřevěných, laminovaných šířky přes 30 cm délky do 1,6 m	kus	13,000	150,00	1 950,00
578	K	766694124	Montáž parapetních desek dřevěných, laminovaných šířky přes 30 cm délky přes 2,6 m	kus	3,000	218,50	655,50
580	K	766695322R	Montáž pookenních krytů radiátorů	m ²	13,980	114,00	1 593,72
582	K	998766103	Přesun hmot tonážní pro konstrukce truhlářské v objektech v do 24 m	t	13,587	568,10	7 718,77
766.1 - Konstrukce truhlářské - okna - dodávka							852 475,00
292	M	611755120R	01 - Okno dvojitě do omtané špalety 1220/2030mm včetně kování, zasklení a povrchové úpravy	kus	6,000	27 000,00	162 000,00
293	M	611755121R	02 - Okno dvojitě do omtané špalety 1000/1780mm včetně kování, zasklení a povrchové úpravy	kus	2,000	21 150,00	42 300,00

PČ	Typ	Kód	Popis	MJ	Množství	J.cena [CZK]	Cena celkem [CZK]
294	M	611755122R	O3 - Okno dvojitě do omtané špalety 1060/1800mm včetně kování, zasklení a povrchové úpravy	ks	6,000	22 500,00	135 000,00
295	M	611755123R	O4 - Okno dvojitě do omtané špalety 1050/1700mm včetně kování, zasklení a povrchové úpravy	ks	6,000	21 150,00	126 900,00
296	M	611755124R	O5 - Okno střešní ateliérové 1500/2200mm včetně kování, zasklení a povrchové úpravy	ks	12,000	27 000,00	324 000,00
297	M	611755125R	O6 - Okno dvojitě do omtané špalety 830/1350mm včetně kování, zasklení a povrchové úpravy	ks	1,000	15 300,00	15 300,00
298	M	611755126R	O7 - Okno dvojitě do omtané špalety 1040/1700mm včetně kování, zasklení a povrchové úpravy	ks	1,000	21 150,00	21 150,00
299	M	611755127R	O8 - Okno dvojitě do omtané špalety 1200/1600mm včetně kování, zasklení a povrchové úpravy	ks	1,000	22 500,00	22 500,00
300	K	611755128R	O16 - Okno stávající repasované 880/600	ks	1,000	3 325,00	3 325,00
766.2 - Konstrukce truhlářské - dveře - dodávka							1 018 824,50
501	M	611756120R	D0.11, D0.12 - Dveře jednokřídlé plně hladké 600/2100 vč. povrchové úpravy a kování	ks	2,000	5 080,00	10 160,00
503	M	611756122R	D0.15 - Dveře dvoukřídlé 1000/2100 plně hladké protipožární bezfalcové včetně dřevěné zárubně, vč. povrchové úpravy a kování	ks	1,000	9 288,00	9 288,00
504	M	611756123R	D1.4 - Dveře dvoukřídlé plně kazetové historizující 1200/2240 vč. obložkové historizující zárubně vč. povrchové úpravy a kování EI 30 DP3,C	ks	1,000	42 300,00	42 300,00
505	M	611756124R	D1.5 - Dveře dvoukřídlé plně kazetové historizující 1210/2310 vč. obložkové historizující zárubně vč. povrchové úpravy a kování EI20 DP3,C	ks	1,000	42 300,00	42 300,00
506	M	611756125R	D1.11,12,13,14,15,16,17,18 - Dveře jednokřídlé plně hladké bezfalcové 700/2100 vč. povrchové úpravy a kování	ks	8,000	5 080,00	40 640,00
507	M	611756126R	D1.19 - Dveře jednokřídlé plně hladké bezfalcové 900/2100 vč. povrchové úpravy a kování	ks	1,000	5 322,00	5 322,00
508	M	611756127R	D1.20 - Dveře dvoukřídlé plně kazetové historizující 1570/2100 vč. obložkové historizující zárubně vč. povrchové úpravy a kování EI20 DP3,C	ks	1,000	31 500,00	31 500,00
512	M	611756131R	D2.1,2,2.3 - Dveře dvoukřídlé plně kazetové historizující 1190/2100 vč. obložkové historizující zárubně vč. povrchové úpravy a kování	ks	3,000	29 700,00	89 100,00
513	M	611756132R	D2.4 - Dveře jednokřídlé plně hladké bezfalcové 600/2100 vč. povrchové úpravy a kování	ks	1,000	5 235,00	5 235,00
514	M	611756133R	D2.5 - Dveře dvoukřídlé plně kazetové historizující 1640/2100 vč. obložkové historizující zárubně vč. povrchové úpravy a kování EI 30 DP3,C	ks	1,000	45 000,00	45 000,00
515	M	611756134R	D2.6 - Dveře dvoukřídlé plně kazetové historizující 1240/2200 vč. obložkové historizující zárubně vč. povrchové úpravy a kování EI 30 DP3,C	ks	1,000	42 300,00	42 300,00
516	M	611756135R	D2.7 - Dveře jednokřídlé plně kazetové historizující 900/2200 vč. obložkové historizující zárubně vč. povrchové úpravy a kování EI 30 DP3,C	ks	1,000	27 000,00	27 000,00
517	M	611756136R	D2.8 - Dveře jednokřídlé plně kazetové historizující 650/2200 vč. obložkové historizující zárubně vč. povrchové úpravy a kování EI 30 DP3,C	ks	1,000	26 100,00	26 100,00
518	M	611756137R	D2.11,12 Dveře jednokřídlé posuvné plně hladké 800/2100 vč. zárubně, povrchové úpravy a kování	ks	2,000	6 992,00	13 984,00
733	M	611756156R	D2.13 Dveře jednokřídlé vnitřní plně 800/2100 mm vč. povrchové úpravy a kování	ks	1,000	5 362,00	5 362,00
519	M	611756138R	D2.14,15 - Dveře jednokřídlé plně hladké 700/2100 vč. povrchové úpravy a kování	ks	2,000	5 362,00	10 724,00

PČ	Typ	Kód	Popis	MJ	Množství	J.cena [CZK]	Cena celkem [CZK]
520	M	611756139R	D2.16 - Dveře jednokřídlé, s kruhovým proskleným otvorem, hladké 900/2300 včetně zárubně, povrchové úpravy a kování EI 30 DP3,	ks	1,000	11 780,00	11 780,00
521	M	611756140R	D2.17 - Dveře jednokřídlé, s kruhovým proskleným otvorem, hladké 900/2100 včetně zárubně, povrchové úpravy a kování	ks	1,000	7 277,00	7 277,00
522	M	611756140R.1	D2.18 - Dveře jednokřídlé, s kruhovým proskleným otvorem, hladké 800/2100 včetně zárubně, povrchové úpravy a kování	ks	1,000	7 277,00	7 277,00
523	M	611756141R	D3.1,3.2 - Dveře dvoukřídlé plně kazetové historizující 1350/2150 vč. obložkové historizující zárubně vč. povrchové úpravy a kování	ks	2,000	42 300,00	84 600,00
524	M	611756142R	D3.3, 3.5,3.6 - Dveře dvoukřídlé plně kazetové historizující 1350/2150 vč. obložkové historizující zárubně vč. povrchové úpravy a kování EI 30 DP3, C	ks	3,000	40 500,00	121 500,00
525	M	611756143R	D3.4 - Dveře dvoukřídlé plně kazetové historizující 1470/2150 vč. obložkové historizující zárubně vč. povrchové úpravy a kování EI 30 DP3, C	ks	1,000	44 100,00	44 100,00
526	M	611756144R	D3.7 - Dveře čtyřkřídlé posuvně plně hladké 3200/2150 vč. zárubně, povrchové úpravy a kování	ks	1,000	17 717,50	17 717,50
527	M	611756145R	D3.8 - Dveře jednokřídlé plně kazetové historizující 900/2100 vč. obložkové historizující zárubně vč. povrchové úpravy a kování	ks	1,000	19 000,00	19 000,00
528	M	611756146R	D3.9,10,11,12,13,14, 15 - Dveře jednokřídlé plně hladké 700/2100 vč. povrchové úpravy a kování	ks	7,000	5 362,00	37 534,00
529	M	611756147R	D3.17 - Dveře dvoukřídlé posuvně plně hladké 1800/2200 vč. zárubně, povrchové úpravy a kování	ks	1,000	10 640,00	10 640,00
530	M	611756148R	D4.1, 3.5,8,10,11 - Dveře jednokřídlé plně hladké bezfalcové 900/2100 včetně obložkové bezfalc. zárubně vč. povrchové úpravy a kování	ks	6,000	5 567,00	33 402,00
531	M	611756149R	D4.04,12,13,14,15,16,17 - Dveře jednokřídlé plně hladké bezfalcové 700/2100 včetně obložkové bezfalc. zárubně vč. povrchové úpravy a kování	ks	7,000	5 235,00	36 645,00
532	M	611756150R	D4.6 - Dveře jednokřídlé plně hladké bezfalcové 900/2100 včetně obložkové bezfalc. zárubně vč. povrchové úpravy a kování	ks	1,000	7 248,00	7 248,00
533	M	611756150R.1	D4.7 - Dveře dvoukřídlé, s kruhovým proskleným otvorem, hladké 1300/2100 včetně zárubně, povrchové úpravy a kování EI 30 DP3	ks	1,000	21 195,00	21 195,00
534	M	611756151R	D4.18,19,20,21,22,23, 24 - Dveře jednokřídlé plně hladké 700/2100 včetně obložkové zárubně vč. povrchové úpravy a kování	ks	7,000	5 362,00	37 534,00
535	M	611756152R	D4.25 - Dveře dvoukřídlé posuvně plně hladké 2000/2100 vč. zárubně, povrchové úpravy a kování	ks	1,000	12 236,00	12 236,00
536	M	611756153R	D5.1 - Dveře dvoukřídlé, s kruhovým proskleným otvorem, hladké 1400/2100 včetně zárubně, povrchové úpravy a kování EI 30 DP3	ks	1,000	13 633,00	13 633,00
537	M	611756154R	D5.2 - Dveře jednokřídlé plně hladké bezfalcové 800/2100 včetně obložkové bezfalc. zárubně vč. povrchové úpravy a kování	ks	1,000	4 855,00	4 855,00
538	M	611756155R	D5.3 - Dveře jednokřídlé plně hladké bezfalcové 800/2100 včetně obložkové bezfalc. zárubně vč. povrchové úpravy a kování	ks	1,000	4 855,00	4 855,00
509	M	611756128R	D1.27 - Dveře jednokřídlé s kruhovým proskleným otvorem hladké bezfalcové 900/2300 vč. akustické zárubně, vč. povrchové úpravy a kování akustický útlum 60	ks	1,000	7 248,00	7 248,00
510	M	611756129R	D1.28 - Dveře jednokřídlé s kruhovým proskleným otvorem hladké bezfalcové 900/2300 vč. zárubně, vč. povrchové úpravy a kování EI30 DP3, C	ks	1,000	7 248,00	7 248,00
511	M	611756130R	D1.29 - Dveře trojkřídlé 4320/ 3245 plně hladké posuvně včetně dřevěné zárubně, vč. povrchové úpravy a kování	ks	1,000	24 985,00	24 985,00

PČ	Typ	Kód	Popis	MJ	Množství	J.cena [CZK]	Cena celkem [CZK]
766.3 - Konstrukce truhlářské - truhlářské výrobky - dodávka							318 627,00
539	M	611757120R	T.12 - Madlo schodiště dub prům. 40mm vč. kotvicích prvků a povrchové úpravy dl. 3850mm	ks	6,000	1 450,00	8 700,00
540	M	611757121R	T.13 - Nové schodiště z 1.NP do 4.NP - šířka ramene 1,5 m replika stávajícího schodiště, STUPNICE dub vč. povrchové úpravy, 1.NP-2.NP 10x293+16x280mm, 2.NP-3.NP 32x280mm, 3.NP-4.NP 22x360mm	ks	80,000	1 520,00	121 600,00
541	M	611757122R	T.13 - Nové schodiště z 1.NP do 4.NP - šířka ramene 1,5 m replika stávajícího schodiště, PODSTUPNICE dub vč. povrchové úpravy, 1.NP-2.NP 10x158+16x145mm, 2.NP-3.NP 32x147,5mm, 3.NP-4.NP 22x158mm	ks	80,000	585,00	46 800,00
672	M	611757122aR	T.13a Dubové fašny pro podlahu podesty schodiště P+D hoblované bez povrchové úpravy	m2	16,000	2 185,00	34 960,00
542	M	611757123R	T.14 - Nové schodiště z 4.NP do 5.NP - šířka 950mm, SCHODNICE dl 5100mm dub vč. povrchové úpravy	ks	2,000	9 243,50	18 487,00
543	M	611757124R	T.14 - Nové schodiště z 4.NP do 5.NP - šířka 950mm, STUPNICE dub vč. povrchové úpravy 17 x 260 mm	ks	17,000	1 460,00	24 820,00
544	M	611757125R	T.14 - Nové schodiště z 4.NP do 5.NP - šířka 950mm, PODSTUPNICE dub vč. povrchové úpravy 17 x 185 mm	ks	17,000	490,00	8 330,00
545	M	611757126R	T.1 - Okenní parapet MDF deska tl. 30 mm vč. povrchové úpravy	ks	6,000	1 615,00	9 690,00
546	M	611757127R	T.2 - Podokenní kryt radiátoru MDF deska tl. 18 mm 1390/632 mm vč. povrchov úpravy	ks	6,000	1 235,00	7 410,00
547	M	611757128R	T.3 - Okenní parapet MDF deska tl. 30 mm vč. povrchové úpravy	ks	1,000	3 230,00	3 230,00
548	M	611757129R	T.4 - Podokenní kryt radiátoru MDF deska tl. 18 mm vč. povrchov úpravy	ks	1,000	2 470,00	2 470,00
549	M	611757130R	T.5 - Okenní parapet MDF deska tl. 30 mm vč. povrchové úpravy	ks	1,000	400,00	400,00
550	M	611757131R	T.6 - Okenní parapet MDF deska tl. 30 mm vč. povrchové úpravy	ks	6,000	1 615,00	9 690,00
551	M	611757132R	T.7 - Podokenní kryt radiátoru MDF deska tl. 18 mm vč. povrchov úpravy	ks	6,000	1 235,00	7 410,00
552	M	611757133R	T.8 - Okenní parapet MDF deska tl. 30 mm vč. povrchové úpravy	ks	2,000	3 230,00	6 460,00
553	M	611757134R	T.9 - Podokenní kryt radiátoru MDF deska tl. 18 mm vč. povrchov úpravy	ks	2,000	2 470,00	4 940,00
554	M	611757135R	T.10 - Okenní parapet MDF deska tl. 30 mm vč. povrchové úpravy	ks	1,000	1 615,00	1 615,00
555	M	611757136R	T.11 - Podokenní kryt radiátoru MDF deska tl. 18 mm 1390/632 mm vč. povrchov úpravy	ks	1,000	1 615,00	1 615,00
767 - Konstrukce zámečnické							4 651 932,97
337	K	767611231	Montáž oken jednoduchých do ocelové konstrukce hmotnosti okna do 100 kg	kus	2,000	1 634,00	3 268,00
336	K	767611241	Montáž oken jednoduchých do ocelové konstrukce hmotnosti okna do 150 kg	kus	8,000	1 914,00	15 312,00
334	K	767614601	Montáž oken hliníkových osazovacího rámu 1200x1500 mm	kus	1,000	836,00	836,00
335	K	767614603	Montáž oken hliníkových osazovacího rámu 1200x2200 mm	kus	1,000	1 016,00	1 016,00
366	K	767646110	Montáž dokončení okování dveří kyvných jednokřídlových do ocelové konstrukce	kus	18,000	408,50	7 353,00
356	K	767646120	Montáž dokončení okování dveří kyvných dvoukřídlových do ocelové konstrukce	kus	12,000	745,00	8 940,00
367	K	767662120	Montáž mříží pevných přivařených	m2	5,000	226,00	1 130,00
368	K	767662210	Montáž mříží otvíravých	m2	12,000	304,00	3 648,00
369	K	767711120	Montáž výkladců zapuštěných do 12 m2	m2	186,000	114,00	21 204,00
308	K	767995111A	Výtah hydraulický objekt C, vč. samostatné ocelové kce opláštění, vč. opláštění, tepelné izolace, nosnost 675 kg dodávka a montáž	soub	1,000	708 000,00	708 000,00
729	K	767995112P	Z5-elektrická plošina pro invalidy s pojezdem podél zábradlí - provedení z nerez oceli	kpl	1,000	171 000,00	171 000,00

PČ	Typ	Kód	Popis	MJ	Množství	J.cena [CZK]	Cena celkem [CZK]
306	K	767996801	Demontáž atypických zámečnických konstrukcí hmotnosti jednotlivých dílů do 50 kg	kg	548,200	11,40	6 249,48
338	K	998767103	Přesun hmot tonážní pro zámečnické konstrukce v objektech v do 24 m	t	15,473	744,80	11 524,29
339	K	998767181	Příplatek k přesunu hmot tonážní 767 prováděný bez použití mechanizace	t	15,473	259,40	4 013,70
767.1 - Zámečnické výrobky - dodávka a montáž							600 239,50
309	K	553010120R	Z1 - Skleněné zábradlí dl. 6 850mm v. 1100mm, nerez kotvení, dubové madlo doplněné folii	kus	1,000	94 354,00	94 354,00
310	K	553010121R	Z2 - Madlo rampy dub dl.1500mm kotveno do ocelové přípravy pod omítku	kus	1,000	3 562,50	3 562,50
311	K	553010122R	Z3 - Madlo rampy dub dl.1850mm kotveno do ocelové přípravy pod omítku	kus	1,000	4 395,00	4 395,00
312	K	553010123R	Z4 - Madlo rampy dub dl.1700mm kotveno do ocelové přípravy pod omítku	kus	1,000	4 275,00	4 275,00
313	K	553010124R	Z6 - Skleněné zábradlí dl. 2060mm v. skla 1425 mm, nerez kotvení, madlo nerez oboustrané	kus	1,000	27 550,00	27 550,00
314	K	553010125R	Z7 - Krytí odtahu vzduchotechniky 3550/600mm nerezový rošt, skryté kotvení	kus	1,000	4 455,00	4 455,00
706	K	553301119R	Z8 - repase stávajícího litinového zábradlí	m	20,700	1 620,00	33 534,00
315	K	553010126R	Z10 - Poklop revizní šachty 600/900 nerez pro vyplnění šplíkovou dubovou dlažbou	kus	1,000	12 730,00	12 730,00
316	K	553010127R	Z11 - Skleněné zábradlí dl. 2x4050+2050+1050mm v. skla 1555 mm, nerez	kus	1,000	57 228,00	57 228,00
317	K	553010128R	Z12 - Skleněné zábradlí dl. 5050mm v. skla 1555 mm, nerez kotvení, madlo nerez	kus	1,000	69 565,00	69 565,00
318	K	553010129R	Z13 - Zábradlí terasy ozdobné litinové dl. 13560mm v. 1000 mm	kus	1,000	96 615,00	96 615,00
319	K	553010130R	Z14 - Madlo rampy dub dl.8200mm kotveno do ocelové přípravy pod omítku	kus	1,000	19 475,00	19 475,00
320	K	553010131R	Z15 - Kruhový odvodňovací žlab DN 2000mm pod litinovou mříž, typový výrobek, nerez	kus	1,000	15 532,00	15 532,00
321	K	553010132R	Z16 - Ozdobná litinová mříž pro osazení stromu DN 2000 mm	kus	1,000	23 940,00	23 940,00
322	K	553010133R	Z20 - Ocelové zábradlí ke schodišti dl. 13600mm s dubovým madlem	kus	1,000	69 768,00	69 768,00
323	K	553010134R	Z21 - Odvodňovací žlab kolem kašny kruhový DN 1500 mm nerez ocel vč. krycí mřížky	kus	1,000	12 673,00	12 673,00
324	K	553010135R	Z23 - Kryt větrání podlah a rohožka 1630/600 - rošt v chodníku, nerez skryté kotvení	kus	2,000	4 845,00	9 690,00
325	K	553010136R	Z24 - Kryt větrání podlah a rohožka 1870/300 - rošt v chodníku, nerez skryté kotvení	kus	2,000	3 895,00	7 790,00
326	K	553010137R	Z25 - Kryt větrání podlah a rohožka 1630/560 - rošt v chodníku, nerez skryté kotvení	kus	3,000	4 655,00	13 965,00
701	K	553010138R	Z26 - Kovové kyvné dveře pro kóje na odpad 3x545/2100mm tahokov v ocelovém rámu včetně kování a povrchové úpravy	ks	1,000	13 975,00	13 975,00
702	K	553010140R	Z27 - Kovové kyvné dveře pro kóje na odpad 2x525/2100mm tahokov + 1 pevný díl 1050/2100 mm v ocelovém rámu včetně kování a povrchové úpravy	ks	1,000	5 168,00	5 168,00
767.2 - Konstrukce zámečnické - okna - dodávka							157 773,00
327	M	553414130R	O9 - Ocelové okno otvíravé 415/1320mm nerez zasklené izolačním dvojsklem vč. kování	ks	1,000	7 296,00	7 296,00
328	M	553414131R	O10 - Ocelové okno otvíravé 500/2200mm nerez zasklené izolačním dvojsklem vč. kování	ks	6,000	14 592,00	87 552,00
329	M	553414132R	O11 - Ocelové okno neotvíravé 500/2200mm nerez zasklené izolačním dvojsklem vč. kování	ks	1,000	9 055,00	9 055,00
330	M	553414133R	O12 - Kovové okno neotvíravé 500/1200mm hliníkový rám zasklené izolačním dvojsklem vč. kování EI30 DP3	ks	1,000	5 615,00	5 615,00
331	M	553414134R	O13 - Kovové okno neotvíravé 1000/1200mm hliníkový rám zasklené izolačním dvojsklem vč. kování EI30 DP3	ks	1,000	13 262,00	13 262,00
332	M	553414135R	O14 - Střešní okno neotvíravé 1000/2000mm na laminátové manžetě zasklené izolačním dvojsklem a písktivací kupol	ks	1,000	19 428,00	19 428,00

PČ	Typ	Kód	Popis	MJ	Množství	J.cena [CZK]	Cena celkem [CZK]
333	M	553414136R	D15 - Střešní okno neatvíravé 500/2000mm na lamínátové manžetě zasklené izolačním dvojsklem a přesklivací kupolí	ks	1,000	15 565,00	15 565,00
767.3 - Konstrukce zámečnické - dveře, pevné zasklení - dodávka							2 930 426,00
340	M	553414130R.1	D1.1. 1.2, 1.3 - Dvoukřídle venkovní, rámové prosklené dveře 1600/2500mm s prosklenými bočními světlíky 2x984/2500mm a oblokovým nadsvětlíkem 3500/1843mm vč. zasklení a kování	ks	3,000	265 860,00	797 580,00
341	M	553414131R.1	D1.6 - Dveře jednokřídle celoskleněné bezrámové 900/2100 mm vč. kování	ks	1,000	7 933,00	7 933,00
342	M	553414132R.1	D1.7 - Dveře jednokřídle, ocelové historizující 1070/2000mm do stávajícího kamenného ostění vč. kování a povrchové úpravy EI30 DP3,C	ks	1,000	12 958,00	12 958,00
343	K	553414133R.1	D1.8 - Dveře stávající, ocelové 1040/1920 - repase	ks	1,000	9 718,00	9 718,00
344	M	553414134R.1	D1.19 - Ocelová mříž dvoukřídla 1460/2210mm skládací s nadsvětlíkem 1460/1080mm nerez vč. kování a výplně	ks	1,000	14 416,00	14 416,00
345	M	553414135R.1	D1.10, 2.10 - Dveře jednokřídle rámové prosklené 1000/2100mm nerez vč. kování a zasklení EI30 DP3,C	ks	2,000	42 888,00	85 776,00
346	M	553414136R.1	D1.21, 2.9, 5.ST, 8.ST - Dvoukřídle vnitřní, rámové prosklené dveře 1500/2200mm s prosklenými bočními světlíky 2x363/2200mm a oblokovým nadsvětlíkem 1900/1184mm vč. zasklení a kování EI30 DP3,C	ks	2,000	96 190,00	192 380,00
347	M	553414137R	D1.22, 4.ST - Dvoukřídle venkovní, rámové prosklené dveře 1600/2750mm s prosklenými bočními světlíky 2x940/2500mm a oblokovým nadsvětlíkem 3520/653mm vč. zasklení a kování	ks	1,000	193 500,00	193 500,00
348	M	553414138R	D1.23, 24 - Dvoukřídle venkovní, rámové prosklené dveře 1600/2500mm s prosklenými bočními světlíky 2x466/2500mm a oblokovým nadsvětlíkem 2600/1279mm vč. zasklení a kování	ks	2,000	176 220,00	352 440,00
349	M	553414139R	D1.25, 26 - Dvoukřídle venkovní, rámové prosklené dveře 1820/2300mm akustické vč. zasklení a kování	ks	2,000	94 860,00	189 720,00
731	M	553414141R	D1.30 - Dveře dvoukřídle rámové prosklené 1310/2300 mm vč. kování, zasklení a povrchové úpravy EI30 DP3,C	ks	1,000	119 605,00	119 605,00
350	M	553414140R	D2.19 - Dveře jednokřídle venkovní rámové prosklené 1000/2100mm vč. kování, zasklení a povrchové úpravy	ks	1,000	25 835,00	25 835,00
732	M	553414155R	D3.16 - Dveře ocelové jednokřídle prosklené vnitřní 900/2450mm vč. povrchové úpravy a kování	kus	1,000	55 290,00	55 290,00
352	M	553414142R	D4.2.4.9 ST4.1, ST 4.2 - Prosklená příčka 4323(4178)/2630 s dveřmi jednokřídly, celoskleněné bezrámové 900/2630 mm do skleněné příčky vč. kování	ks	2,000	62 358,00	124 716,00
730	M	553414143R	ST.2 - Pevně zasklení na ocelovém rámu 3113/2513 + oblokový nadsvětlík 3113/1600 mm vč. povrchové úpravy	ks	1,000	138 100,00	138 100,00
354	M	553414144R	ST.1 - Prosklená pevná stěna 3368/4346 mm zasklená izolačním dvojsklem s vnějším ocelovým rámem vč. povrchové úpravy	ks	1,000	235 200,00	235 200,00
355	M	553414145R	ST.3 - Prosklená fasáda multifunkčního sálu 13591/2300(1320)mm zasklená izolačním dvojsklem	ks	1,000	248 273,00	248 273,00
357	M	553414121R	D.01 - Dveře ocelové jednokřídle plně 700/1970 do ocelové zárubně vč. povrchové úpravy a kování	ks	4,000	8 000,00	32 000,00
358	M	553414122R	D.02 - Dveře ocelové jednokřídle plně 700/1970 do ocelové zárubně vč. povrchové úpravy a kování	ks	1,000	8 000,00	8 000,00
359	M	553414123R	D.03 - Dveře ocelové jednokřídle plně 700/1970 do ocelové zárubně vč. povrchové úpravy a kování	ks	1,000	8 000,00	8 000,00
360	M	553414124R	D.04 - Dveře ocelové jednokřídle plně 700/1970 do ocelové zárubně vč. povrchové úpravy a kování	ks	1,000	8 000,00	8 000,00

PČ	Typ	Kód	Popis	MJ	Množství	J.cena [CZK]	Cena celkem [CZK]
361	M	553414125R	D.05 - Dveře ocelové jednokřídlé plně 920/1970 do ocelové zárubně vč. povrchové úpravy a kování EW30 DP1	ks	1,000	15 059,00	15 059,00
362	M	553414126	D0.6 - Dveře jednokřídlé, ocelové historizující 1240/2100mm do ocelové zárubně vč. kování a povrchové úpravy	ks	1,000	12 958,00	12 958,00
363	K	553414127R	D.07 - Původní kovaná mříž 1320/1870mm repase vč. povrchové úpravy a kování	ks	1,000	5 860,00	5 860,00
364	M	553414128R	D.08 - Nová kovaná mříž 1260/1900mm historizující dle D.07 vč. povrchové úpravy a kování	ks	1,000	6 920,00	6 920,00
365	M	553414129R	D.09, D.10 - Dveře ocelové jednokřídlé plně 900/2100mm vč. povrchové úpravy a kování	ks	2,000	10 337,00	20 674,00
710	M	553414146R	D0.13-Dveře ocelové jednokřídlé vnitřní 1700/2100mm vč. povrchové úpravy a kování	kus	1,000	9 515,00	9 515,00
771 - Podlahy z dlaždic							728 114,10
499	K	771441810	Demontáž soklíků z obkladaček hutných kladených do malty rovných	m	34,000	18,10	615,40
500	K	771471810	Demontáž soklíků z dlaždic keramických kladených do malty rovných	m	283,000	18,10	5 122,30
596	K	771551116	Montáž podlah z dlaždic cihelných režných do šterkového lože do 36 ks/m2	m2	235,700	318,00	74 952,60
597	M	592479200	dlažba cihelná ruční 18x18x3 cm světle červená např. BELETA	m2	259,270	775,00	200 934,25
600	K	771574112	Montáž podlah keramických režných hladkých lepených flexibilním lepidlem do 9 ks/m2	m2	152,980	365,00	55 837,70
601	M	597610170	dlažba keramická 300x600mm tl. 10mm např. Monoporcelain super white	m2	168,278	446,00	75 051,99
598	K	771584111	Montáž podlah z mozaiky různé lepené flexibilním lepidlem	m2	235,420	383,00	90 165,86
599	M	597615000	dlažba keramická šestiboká mozaiková a straně 85 mm tl., 10 mm	m2	258,962	708,00	183 345,10
602	K	771591111	Podlahy penetrace podkladu	m2	472,000	32,30	15 245,60
603	K	771591115	Podlahy spárování silikonem	m	182,000	42,80	7 789,60
661	K	998771103	Přesun hmot tonážní pro podlahy z dlaždic v objektech v do 24 m	t	58,126	327,80	19 053,70
772 - Podlahy z kamene							235 095,11
690	K	772231302	Montáž obkladu stupňů deskami z kamene tvrdého tl 30 mm	m	43,050	950,00	40 897,50
691	K	772231413	Montáž obkladu stupňů deskami podstupnicovými z kamene tvrdého tl do 30 mm	m	43,050	285,00	12 269,25
688	K	772521140	Klazení dlažby z kamene pravouhlých desek a dlaždic tl do 30 mm (Nádvoří 1.10)	m2	32,000	1 140,00	36 480,00
689	M	583821650	deska kamenná, např. Belgian Blue Stone 30/60 cm tryskaná tl 3 cm do 0,24 m2	m2	59,260	1 710,00	101 334,60
692	K	772526240	Klazení dlažby z kamene ze zlomků desek (přírodní oblázky se zaprýsknutím tl do 30 mm (Nádvoří 1.10)	m2	32,320	950,00	30 704,00
693	M	583336740	kamenivo šezžené tříděné, přírodní bílé oblázky frakce 16-32	t	2,450	2 043,00	5 005,35
694	K	998772103	Přesun hmot tonážní pro podlahy z kamene v objektech v do 60 m	t	16,351	514,00	8 404,41
775 - Podlahy skládané (parkety, vlysy, lamely aj.)							1 461 375,36
604	K	775411810	Demontáž soklíků nebo lišt dřevěných přibíjených	m	31,000	1,90	58,90
606	K	775413315	Montáž soklíku ze dřeva tvrdého nebo měkkého lepeného	m	465,000	33,30	15 484,50
607	M	614181010	lišta dřevěná dub 8x75 mm	m	534,750	80,80	43 207,80
608	K	775511439	Montáž podlahy z vlysů lepených, tl do 22 mm, š do 50 mm, dl do 300 mm z jakýchkoliv dřevin	m2	732,850	489,30	358 583,51
609	M	611924480	Kantovka dubová tl 20 mm bez povrchové úpravy	m2	769,493	840,80	646 989,71
639	M	605918610	dlažba vysokozatěžová dubová bez fazety 10x10x10 cm	m3	9,500	11 590,00	110 105,00

PČ	Typ	Kód	Popis	MJ	Množství	J.cena [CZK]	Cena celkem [CZK]
605	K	775511800	Demontáž podlah vlysových lepených s lištami lepenými	m2	58,500	38,00	2 223,00
640	K	775512466	Montáž podlahy z dubových špatíků bez konečné úpravy	m2	88,000	337,30	29 682,40
611	K	775591316	Podlahy dřevěné, broušení (včetně dřevěných stupnic, podstupnic a podest nových schodišť)	m2	945,000	14,30	13 513,50
612	K	775591411	Podlahy dřevěné, nátěr olejem a voskování (včetně dřevěných stupnic, podstupnic a podest nových schodišť)	m2	945,000	242,30	228 973,50
610	K	998775104	Přesun hmot tonážní pro podlahy dřevěné v objektech v do 36 m	t	20,975	598,50	12 553,54
777 - Podlahy lité							61 650,48
584	K	777215122	Podlahy z epoxidového polymerbetonu ChS Epoxy 1505 nebo 512 tl 12 mm - vyrovnání schodů do 1 PP	m2	18,600	1 053,00	19 585,80
586	K	777551112	Podlahy lité tloušťky 5 mm - cementová stěrka suterén	m2	344,830	118,80	40 965,80
585	K	998777103	Přesun hmot tonážní pro podlahy lité v objektech v do 24 m	t	3,044	361,00	1 098,88
781 - Dokončovací práce - obklady keramické							280 613,74
587	K	781474114	Montáž obkladů vnitřních keramických hladkých do 22 ks/m2 lepených flexibilním lepidlem	m2	410,800	273,60	112 394,88
588	M	597610220	obkladačky keramické např. RAKO - Color One (bílé i barevné 20x20 x 0,7 cm l. j.	m2	451,880	209,00	94 442,92
594	K	781479194	Příplatek k montáži obkladů vnitřních keramických hladkých za nerovný povrch	m2	171,500	148,20	25 416,30
595	K	781479196	Příplatek k montáži obkladů vnitřních keramických hladkých za spárování tmelem	m2	410,800	52,30	21 484,84
589	K	781494111	Plastové profily rohové lepené flexibilním lepidlem	m	151,000	95,00	14 345,00
590	K	781494511	Plastové profily ukončovací lepené flexibilním lepidlem	m	98,000	73,20	7 173,60
591	K	781495115	Spárování vnitřních obkladů silikonem	m	76,000	42,80	3 252,80
592	K	781495141	Průnik obkladem kruhový do DN 30 bez izolace	kus	52,000	23,80	1 237,60
593	K	781495143	Průnik obkladem kruhový přes DN 90 bez izolace	kus	26,000	33,30	865,80
783 - Dokončovací práce - nátěry							480 005,40
614	K	783121140	Nátěry protipožární OK střední "B" barva dražší matný povrch 2x antikorozní, 1x základní, 3x protipožární	m2	30,000	551,00	16 530,00
620	K	783104801	Odstranění nátěrů okartáčováním z ocelových konstrukcí plnostěnných "D"	m2	16,000	20,90	334,40
619	K	783122952	Opravy nátěrů syntetických ocelových konstrukci železničních mostů dvojnásobné	m2	16,000	145,40	2 326,40
618	K	783122959	Opravy nátěrů syntetických ocelových konstrukci železničních mostů základní	m2	16,000	74,10	1 185,60
613	K	783783201	Nátěry tesařských konstrukci proti ohni stupeň požární odolnosti B (nesnadno hořlavý)	m2	133,000	228,00	30 324,00
615	K	783783312	Nátěry tesařských kci proti dřevokazným houbám, hmyzu a plísním preventivní dvojnásobné v exteriéru	m2	1 928,000	43,70	84 253,60
616	K	783821115	Nátěry syntetické omítek a betonových povrchů barva dražší proti dřevokazným houbám, hmyzu a plísním 2x základní a 2x email - prevence pro podezdívku pozednic	m2	62,000	43,70	2 709,40
638	K	783824155R	Nátěr nanogel 3x oboustraně snížení propustů tepla na stěně z profilovaného skla na U=1,15 - 1,20	m2	514,800	665,00	342 342,00
784 - Dokončovací práce - malby							137 769,90
634	K	784401801	Odstranění maleb obroušením a oprášením v místnostech v do 3,8 m	m2	365,000	9,50	3 467,50
635	K	784401804	Odstranění maleb obroušením a oprášením ve schodišti v do 3,8 m	m2	168,000	10,50	1 764,00
636	K	784402801	Odstranění maleb oškrábáním v místnostech v do 3,8 m	m2	314,000	14,30	4 490,20

PČ	Typ	Kód	Popis	MJ	Množství	J.cena [CZK]	Cena celkem [CZK]
637	K	784402804	Odstranění maleb oškrábáním ve schodišti v do 3,8 m	m2	98,000	15,20	1 489,60
621	K	784453601	Malby směs PRIMALEX tekuté hlinkové bílé dvojnásobně v místnostech v do 3,8 m	m2	3 720,000	16,20	60 264,00
622	K	784453602	Malby směs PRIMALEX tekuté hlinkové bílé dvojnásobně v místnostech v do 5 m	m2	394,000	16,60	6 540,40
623	K	784453604	Malby směs PRIMALEX tekuté hlinkové bílé dvojnásobně na schodišti v do 3,8 m	m2	412,000	16,60	6 839,20
624	K	784453611	Malby směs PRIMALEX tekuté hlinkové tónované dvojnásobně v místnostech v do 3,8 m	m2	2 785,000	19,00	52 915,00
787 - Dokončovací práce - zasklívání							901 941,13
626	K	787181184	Zasklívání stěn a příček sklem profilovým do profilu AL dvojitě š do 500 mm v do 3 m	m2	198,000	774,30	153 311,40
697	M	634825300	sklo profilové stavební COPILIT K50/4116	m2	198,000	3 458,00	684 684,00
698	M	634827150	rám Al COPILIT rám Al obvodový spodní 951 s okapnicí 80 mm	m	56,000	347,70	19 471,20
699	M	634827140	příčel COPILIT okenní tvaru H 977	m	28,000	323,00	9 044,00
700	M	634827100	rám Al COPILIT obvodový horní a boční 950N	m	78,000	308,80	24 086,40
625	K	787700804	Vysklívání vykladců plochy přes 6 m2 skla plochého	m2	60,000	71,30	4 278,00
627	K	998787104	Přesun hmot. tonážní pro zasklívání v objektech v do 36 m	t	11,003	642,20	7 066,13
VP - Vícepráce							0,00
	K						0,00
	K						0,00
	K						0,00
	K						0,00
	K						0,00