

Česká republika - Správa uprchlíckých zařízení Ministerstva vnitra
se sídlem Lhotecká 7, 143 01 Praha 12, adresa pro doručování P.O. BOX 110, 143 00 Praha 4,
IČ : 60498021

zastoupená ředitelem Mgr. Miloslavem Koudelným
(dále jen poskytovatel)

a

Česká republika - Krajské ředitelství policie Moravskoslezského kraje

se sídlem 30. dubna 24, 728 99 Ostrava,

IČ: 75151502

zastoupená náměstkem ředitele Krajského ředitelství policie Moravskoslezského kraje pro ekonomiku
RNDr. Ing. Reném Tichým

(dále jen uživatel)

uzavírají ve smyslu § 19 zákona č. 219/2000 Sb., § 14 vyhlášky MF č. 62/2001 Sb., § 66 zákona č.
218/2000 Sb., a § 659 a následujících zák. 40/1964 Sb. tento

DODATEK č. 2

k

Zápisu o bezúplatném užívání nebytových prostor čj.: UT-4-17/2011 ze dne 31.12. 2010

Čl. I.

Článek II. odstavec 1. Zápisu zní:

„1. Poskytovatel přenechává od data účinnosti tohoto zápisu uvedenému uživateli k bezúplatnému užívání nebytové prostory o celkové výměře 817,40 m² v budově uvedené v čl. I. tohoto zápisu. Situování nebytových prostor a jejich specifikace v tzv. staré budově je vyznačena na přiložených půdorysech v příloze č. 1, která je nedílnou součástí tohoto zápisu“.

Čl. II.

Článek II. odstavec 7. Zápisu zní:

„1. Účetní hodnota užívaných nebytových prostor uživatelem činí 5.276.057,- Kč“.

Čl. III.

1. Ostatní ujednání Zápisu zůstávají beze změny.
2. Tento dodatek nabývá platnosti a účinnosti dnem podpisu obou zúčastněných stran.
3. Tento dodatek je vyhotoven ve čtyřech stejnopisech s platností originálu, z nichž každá strana obdrží dva výtisky.

V Praze dne: 11. 10. 2011

V Ostravě dne: 26. 10. 2011

za poskytovatele



ředitel Správy uprchlíckých zařízení MV

za uživatele



RNDr.
náměstek ředitele KRP Msk

Příloha č. 1: Půdorysy nebytových prostor včetně specifikace



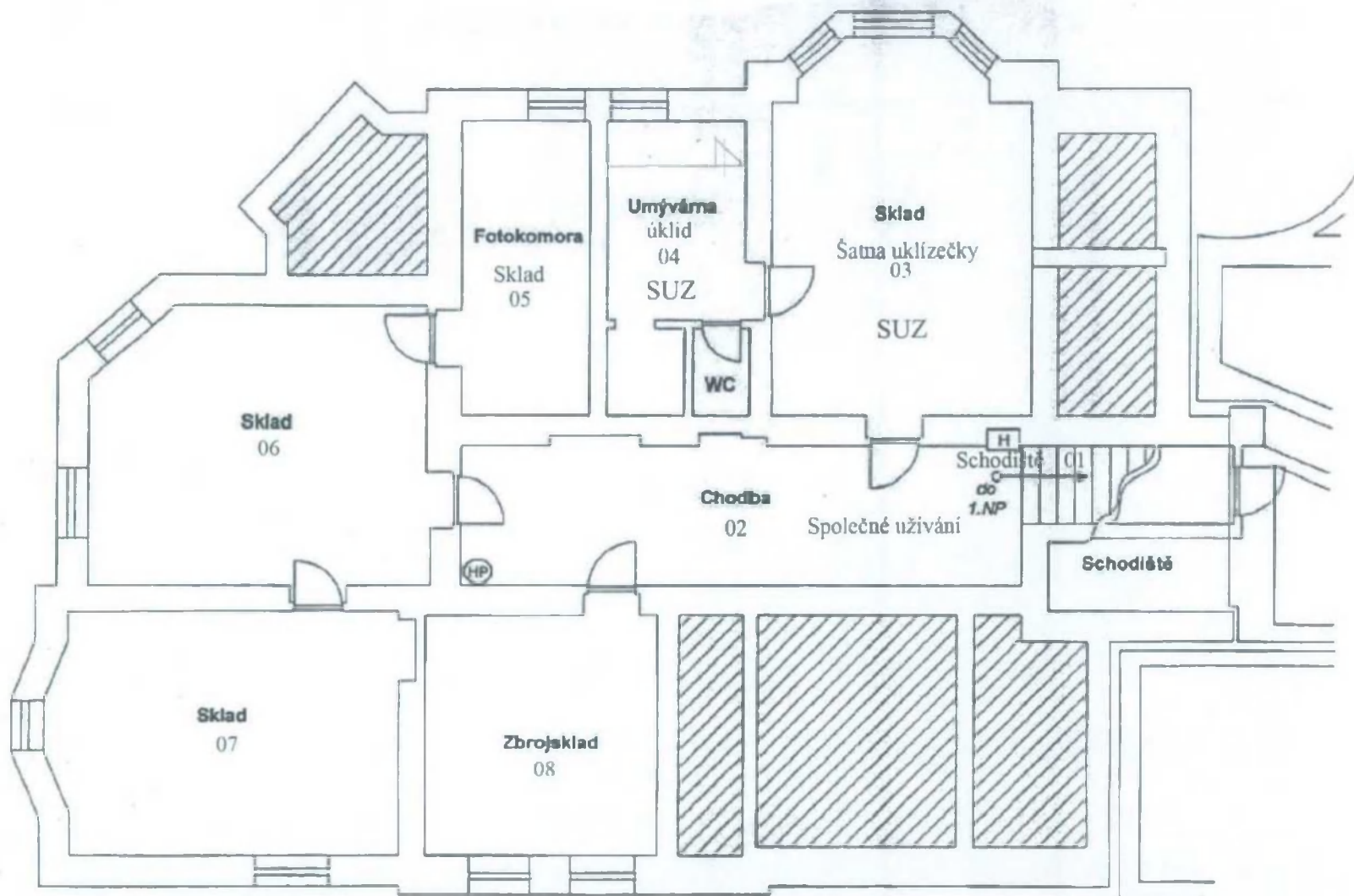

Číslo místnosti	Označení	Podlaží	Rozloha
*05	SKLAD	1 PP	28,70
*06	SKLAD	1 PP	11,80
*07	SKLAD	1 PP	27,50
*08	SKLAD	1 PP	17,00

Celkem: 85,0 m²

Miličova 20
Stará budova 1.PP

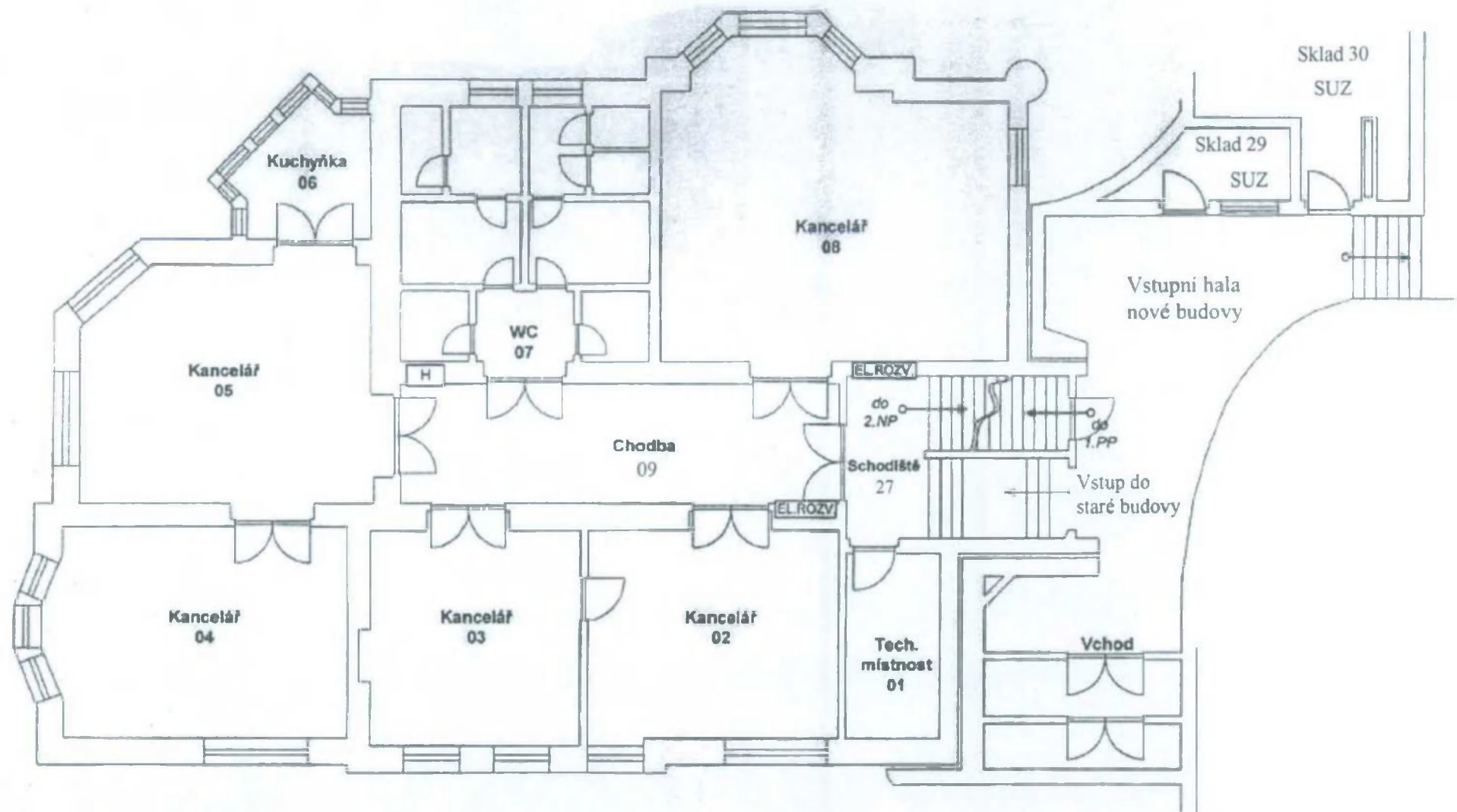

Číslo místnosti	Označení	Podlaží	Rozloha	Číslo místnosti	Označení	Podlaží	Rozloha
1	TECHNOL. MÍSTNOST	1 NP	8,70	27	schodiště 1NP do 2NP	1 NP	34,30
2	kancelář	1 NP	23,80	7-A	WC muži	1 NP	15,00
3	kancelář	1 NP	21,60	7-B	WC muži	1 NP	0,00
4	kancelář	1 NP	29,70	7-C	WC ŽENY	1 NP	15,00
5	kancelář	1 NP	35,10	7-D	SPRCHY	1 NP	0,00
6	kuchyňka	1 NP	6,00				
8	kancelář	1 NP	42,60				
9	chodba	1 NP	34,10				

Celkem: 265,9 m²

Miličova 20
Stará budova 1.NP

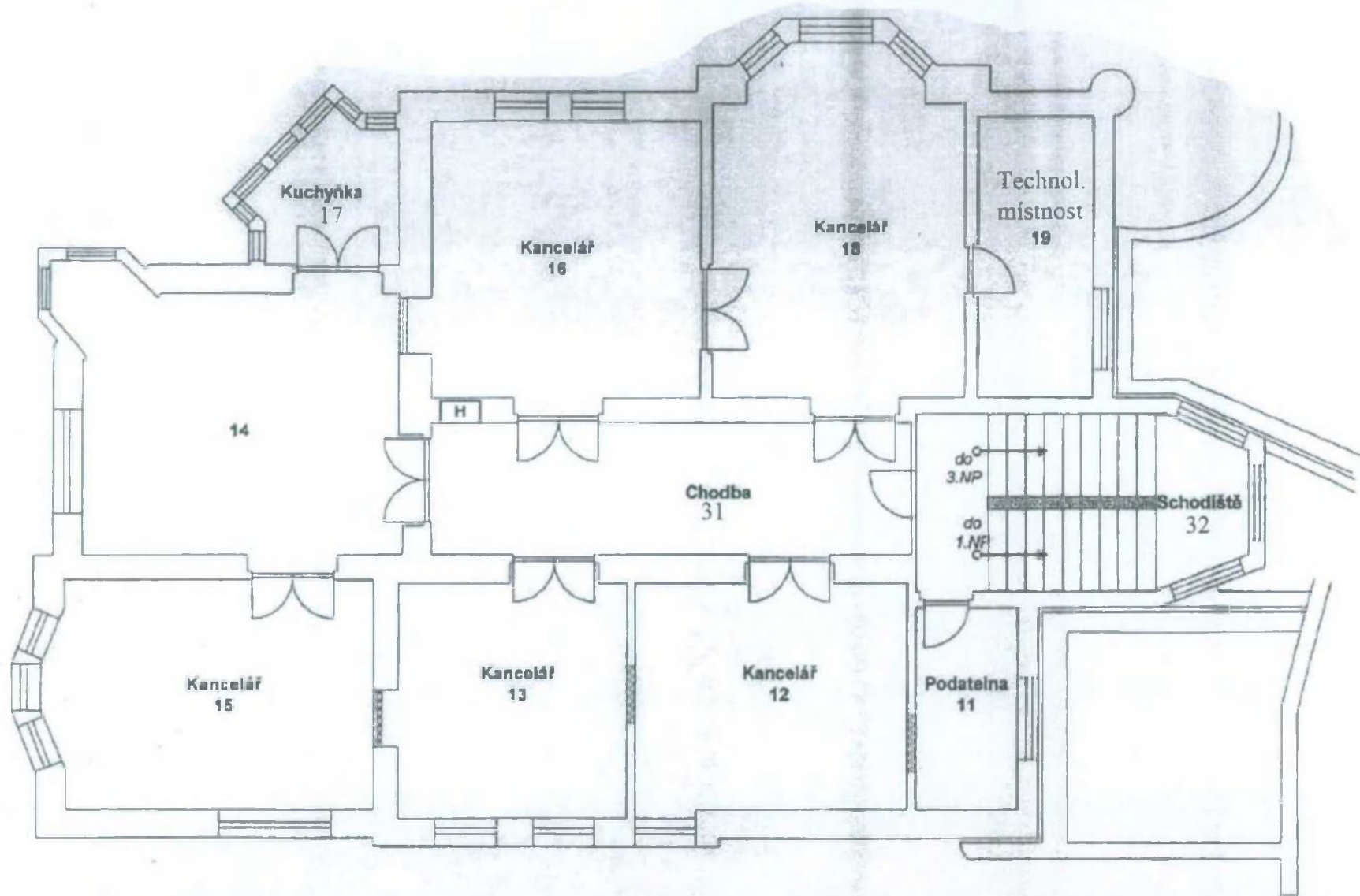

Číslo místnosti	Označení	Podlaží	Rozloha
11	PODATELNA	2 NP	9,20
12	KANCELÁŘ ŘEDITELE	2 NP	22,20
13	KANCELÁŘ ZASTUP. ŘEDITELE	2 NP	22,50
14	sekretariát	2 NP	32,10
15	KANCELÁŘ ŘEDITELE	2 NP	27,10
16	KANCELÁŘ ZASTUP. ŘEDITELE	2 NP	34,20
17	kuchyně	2 NP	8,00
18	KANCELÁŘ VEDOUCÍHO	2 NP	38,10
19	TECHNOL. MÍSTNOST	2 NP	10,50
31	chodba	2 NP	26,00

Číslo místnosti	Označení	Podlaží	Rozloha
21	půda	3 NP	191,10
22	SKLAD	3 NP	8,20
24	chodba	3 NP	1,00
25	SKLAD	3 NP	1,80
26	půda	3 NP	10,50
32	schodiště do 3NP	3 NP	26,00

Celkem: 466,50 m²

Milíčova 20
Stará budova 2.NP a nebytové prostory na půdě budovy (3.NP)

CEN V-CZ08061014 Ostrava, Milíčova 20 (tzv. stará budova)

souhrnné označení místností

1.PP		
Číslo místnosti	Označení	plocha
05	sklad	28,70
06	sklad	11,80
07	sklad	27,50
08	sklad	17,00
	Součet	85,00

1.NP		
Číslo místnosti	Označení	plocha
01	technol. místnost	8,70
02	kancelář	23,80
03	kancelář	21,60
04	kancelář	29,70
05	kancelář	35,10
06	kancelář	6,00
08	kancelář	42,60
09	chodba	34,10
27	schodiště 1.NP do 2.NP	34,30
7-A	WC muži	15,00
7-B	WC muži	0,00
7C	WC ženy	15,00
7D	sprchy	0,00
	Součet	265,90

2.NP a 3.NP		
Číslo místnosti	Označení	plocha
11	podatelna	9,20
12	kancelář	22,20
13	kancelář	22,50
14	sekretariát	32,10
15	kancelář	27,10
16	kancelář	34,20
17	kuchyňka	6,00
18	kancelář	38,10
19	technol. místnost	10,50
31	chodba	26,00
21	půda	191,10
22	sklad	8,20
24	chodba	1,00
25	sklad	1,80
26	půda	10,50
32	schodiště do 3.NP	26,00
	Součet	466,50

CELKEM	817,40
---------------	---------------