Harmonogram stavby: KARIBUNI - Výběh B pro slony africké

Zhotovitel : KKS, spol. s r.o.
Příluky 386
76001 Zlín
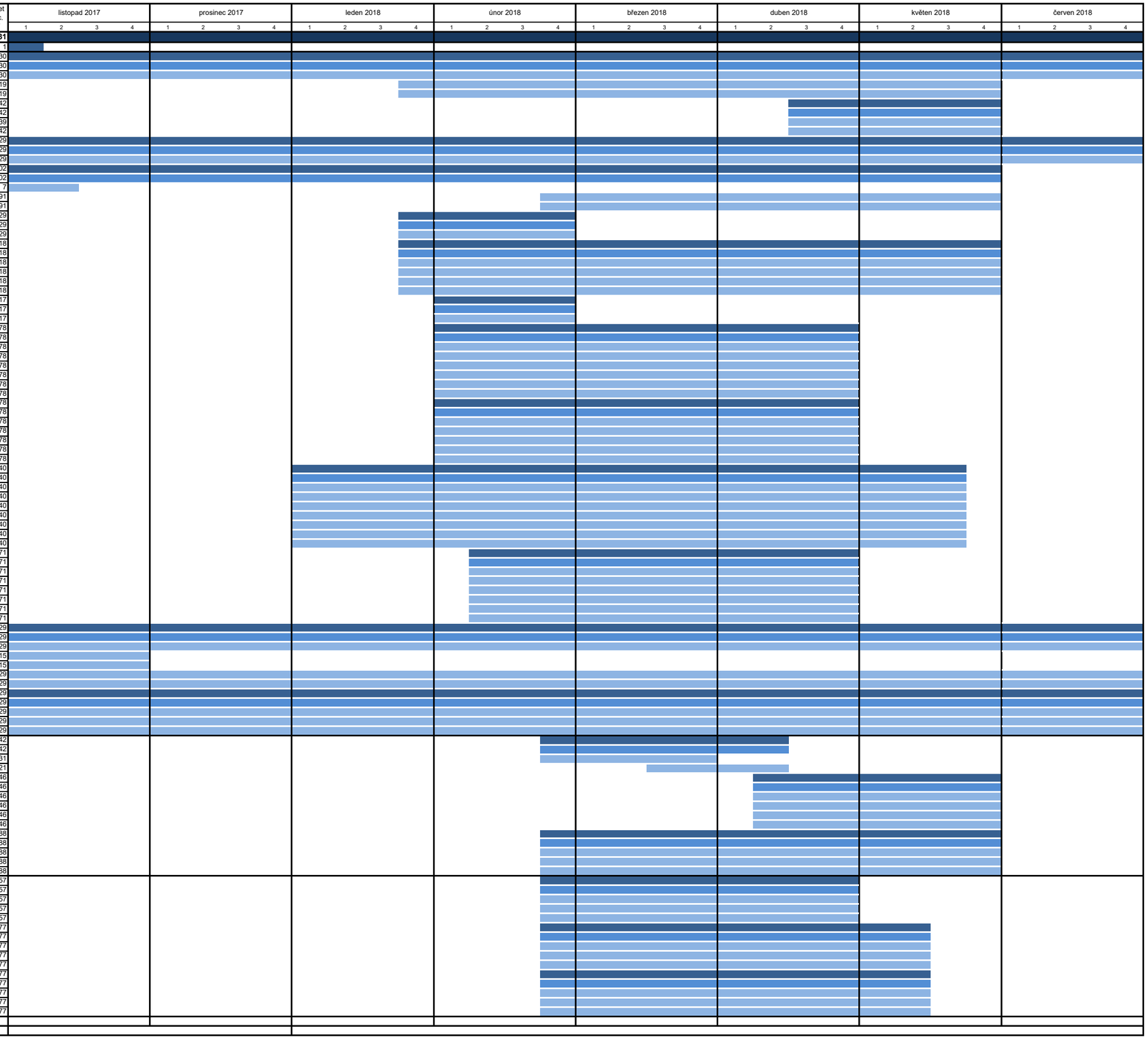
Číslo		Název	Začátek činnosti	Konec činnosti	Cena (Kč)	Počet prac. dní
		KARIBUNI - Výběh B pro slony africké	**06.11.2017**	**24.06.2018**	**21 595 568**	**231**
1		Předání staveniště	06.11.2017	06.11.2017		1
VÝBĚH B	D.1.01_I.-1.E: SO 01 - VÝBĚH B	01.D.1.1_I.-1: Architektonicko-stavební řešen	07.11.2017	24.06.2018	11 688 990	230
		01.D.1.1_I.-1: Architektonicko-stavební řešen	07.11.2017	24.06.2018	11 688 990	230
		001: Zemní práce	07.11.2017	24.06.2018	11 189 953	230
		002: Základy	29.01.2018	27.05.2018	79 062	119
		767: Konstrukce zámečnické	29.01.2018	27.05.2018	419 975	119
		01.D.1.2_I.-1: Stavebně konstrukční řešen	17.04.2018	28.05.2018	316 248	42
		01.D.1.2_I.-1: Stavebně konstrukční řešen	17.04.2018	28.05.2018	316 248	42
		001: Zemní práce	17.04.2018	25.05.2018	62 382	39
		003: Svislé konstrukce	17.04.2018	28.05.2018	253 867	42
		01.D.1.4.a_I.-1: Zařízení silnoproudé elektrotechnik	08.11.2017	24.06.2018	185 724	229
		01.D.1.4.a_I.-1: Zařízení silnoproudé elektrotechnik	08.11.2017	24.06.2018	185 724	229
		M22: Silnoproud	08.11.2017	24.06.2018	185 724	229
		01.D.1.4.c_I.-1: Sadové úpravy	08.11.2017	28.05.2018	94 840	202
		01.D.1.4.c_I.-1: Sadové úpravy	08.11.2017	28.05.2018	94 840	202
		01: Asanace dřevin	08.11.2017	14.11.2017	4 899	7
		07: Regenerace travnatých ploch	27.02.2018	28.05.2018	48 714	91
		08: Založení trávníku výseven	27.02.2018	28.05.2018	41 227	91
	D.1.02_I.: SO 02 - KORIDOR (část u výběhu B)	02.D.1.1_I.: Architektonicko-stavební řešen	30.01.2018	27.02.2018	309 006	29
		02.D.1.1_I.: Architektonicko-stavební řešen	30.01.2018	27.02.2018	309 006	29
		001: Zemní práce	30.01.2018	27.02.2018	309 006	29
		02.D.1.4.a_I.: Řešení nezpevněných ploch	31.01.2018	28.05.2018	47 224	118
		02.D.1.4.a_I.: Řešení nezpevněných ploch	31.01.2018	28.05.2018	47 224	118
		001: Zemní práce	31.01.2018	28.05.2018	13 988	118
		002: Základy	31.01.2018	28.05.2018	13 405	118
		005: Komunikace	31.01.2018	28.05.2018	17 550	118
		009: Ostatní konstrukce a práce	31.01.2018	28.05.2018	2 281	118
	D.1.03_I.: SO 03 VODNÍ NÁDRŽ	03.D.1.4.: Zemní práce (jiné)	06.02.2018	22.02.2018	37 136	17
		03.D.1.4.: Zemní práce (jiné)	06.02.2018	22.02.2018	37 136	17
		001: Zemní práce	06.02.2018	22.02.2018	37 136	17
		03.D.1.4.a_031: Odběrný objekt	06.02.2018	24.04.2018	398 417	78
		03.D.1.4.a_031: Odběrný objekt	06.02.2018	24.04.2018	398 417	78
		001: Zemní práce	06.02.2018	24.04.2018	40 311	78
		002: Základy	06.02.2018	24.04.2018	14 299	78
		003: Svislé konstrukce	06.02.2018	24.04.2018	72 810	78
		004: Vodorovné konstrukce	06.02.2018	24.04.2018	79 212	78
		008: Trubní vedení	06.02.2018	24.04.2018	148 286	78
		009: Ostatní konstrukce a práce	06.02.2018	24.04.2018	43 500	78
		03.D.1.4.a_032: Podzemní rezervoár a přívodní potrub	06.02.2018	24.04.2018	518 828	78
		03.D.1.4.a_032: Podzemní rezervoár a přívodní potrub	06.02.2018	24.04.2018	518 828	78
		001: Zemní práce	06.02.2018	24.04.2018	334 563	78
		002: Základy	06.02.2018	24.04.2018	117 410	78
		004: Vodorovné konstrukce	06.02.2018	24.04.2018	2 618	78
		008: Trubní vedení	06.02.2018	24.04.2018	62 488	78
		009: Ostatní konstrukce a práce	06.02.2018	24.04.2018	1 750	78
		03.D.1.4.a_033: Vodní nádrž	02.01.2018	21.05.2018	4 530 005	140
		03.D.1.4.a_033: Vodní nádrž	02.01.2018	21.05.2018	4 530 005	140
		001: Zemní práce	02.01.2018	21.05.2018	555 401	140
		002: Základy	02.01.2018	21.05.2018	2 643 821	140
		003: Svislé konstrukce	02.01.2018	21.05.2018	852 774	140
		004: Vodorovné konstrukce	02.01.2018	21.05.2018	4 950	140
		005: Komunikace	02.01.2018	21.05.2018	21 084	140
		008: Trubní vedení	02.01.2018	21.05.2018	726	140
		009: Ostatní konstrukce a práce	02.01.2018	21.05.2018	451 249	140
		03.D.1.4.a_034: Výpustný objekt	13.02.2018	24.04.2018	189 726	71
		03.D.1.4.a_034: Výpustný objekt	13.02.2018	24.04.2018	189 726	71
		001: Zemní práce	13.02.2018	24.04.2018	50 751	71
		002: Základy	13.02.2018	24.04.2018	247	71
		003: Svislé konstrukce	13.02.2018	24.04.2018	14 984	71
		004: Vodorovné konstrukce	13.02.2018	24.04.2018	24 633	71
		008: Trubní vedení	13.02.2018	24.04.2018	94 911	71
		009: Ostatní konstrukce a práce	13.02.2018	24.04.2018	4 200	71
	D.2.1_I.-1.E: Komunikace a zpevněné plochy	D2.1_01_I.: Komunikace - napojení na komunikaci (část před bránou	08.11.2017	24.06.2018	820 804	229
		D2.1_01_I.: Komunikace - napojení na komunikaci (část před bránou	08.11.2017	24.06.2018	820 804	229
		001: Zemní práce	08.11.2017	24.06.2018	128 970	229
		002: Základy	08.11.2017	22.11.2017	12 454	15
		004: Vodorovné konstrukce	08.11.2017	22.11.2017	8 495	15
		005: Komunikace	08.11.2017	24.06.2018	226 370	229
		009: Ostatní konstrukce a práce	08.11.2017	24.06.2018	444 515	229
	VRN	VRN: VRN	08.11.2017	24.06.2018	386 000	229
		VRN: VRN	08.11.2017	24.06.2018	386 000	229
		V01: Průzkumné, geodetické a projektové práce	08.11.2017	24.06.2018	120 000	229
		V03: Zařízení staveniště	08.11.2017	24.06.2018	231 000	229
		V04: Inženýrská činnos	08.11.2017	24.06.2018	35 000	229
KORIDOR	D.1.02_II.: SO 02 - KORIDOR - II. (u stávajícího výběhu)	02.D.1.1_II.: Architektonicko-stavební řešen	27.02.2018	09.04.2018	1 198 175	42
		02.D.1.1_II.: Architektonicko-stavební řešen	27.02.2018	09.04.2018	1 198 175	42
		001: Zemní práce	27.02.2018	29.03.2018	863 175	31
		767: Konstrukce zámečnické	20.03.2018	09.04.2018	335 000	21
		02.D.1.4.a_II.: Řešení nezpevněných ploch	10.04.2018	25.05.2018	96 514	46
		02.D.1.4.a_II.: Řešení nezpevněných ploch	10.04.2018	25.05.2018	96 514	46
		001: Zemní práce	10.04.2018	25.05.2018	28 565	46
		002: Základy	10.04.2018	25.05.2018	22 342	46
		005: Komunikace	10.04.2018	25.05.2018	32 974	46
		009: Ostatní konstrukce a práce	10.04.2018	25.05.2018	12 634	46
	VRN	VRN: VRN	27.02.2018	25.05.2018	94 000	88
		VRN: VRN	27.02.2018	25.05.2018	94 000	88
		V01: Průzkumné, geodetické a projektové práce	27.02.2018	25.05.2018	24 000	88
		V03: Zařízení staveniště	27.02.2018	25.05.2018	63 000	88
		V04: Inženýrská činnos	27.02.2018	25.05.2018	7 000	88
LÁVKA	D.1.02_III.: SO 02 - KORIDOR - III. (Lávka)	02.D.1.1_III.: Architektonicko-stavební řešen	27.02.2018	24.04.2018	30 902	57
		02.D.1.1_III.: Architektonicko-stavební řešen	27.02.2018	24.04.2018	30 902	57
		001: Zemní práce	27.02.2018	24.04.2018	10 294	57
		002: Základy	27.02.2018	24.04.2018	1 039	57
		767: Konstrukce zámečnické	27.02.2018	24.04.2018	19 570	57
		02.D.1.2_III.: Stavebně konstrukční řešen	27.02.2018	14.05.2018	589 026	77
		02.D.1.2_III.: Stavebně konstrukční řešen	27.02.2018	14.05.2018	589 026	77
		001: Zemní práce	27.02.2018	14.05.2018	22 574	77
		003: Svislé konstrukce	27.02.2018	14.05.2018	541 452	77
		004: Vodorovné konstrukce	27.02.2018	14.05.2018	25 000	77
	VRN	VRN: VRN	27.02.2018	14.05.2018	64 000	77
		VRN: VRN	27.02.2018	14.05.2018	64 000	77
		V01: Průzkumné, geodetické a projektové práce	27.02.2018	14.05.2018	22 000	77
		V03: Zařízení staveniště	27.02.2018	14.05.2018	35 000	77
		V04: Inženýrská činnos	27.02.2018	14.05.2018	7 000	77