



Výkaz údajů o bonitovaných půdně ekologických jednotkách (BPEJ) k parcelám nového stavu

Parcelní číslo podle katastru nemovitostí	Kód BPEJ	Výměra		Kód BPEJ	Výměra	BPEJ na dílu parcely
		ha	m ²			
3906/1	35600	49	18			
3906/2	35600	12	55			
3906/19	35600	1	52			f
3906/51	35600	1	01			a
		2	63			
3906/66	35600	2	57			a
			99			b
			28			c
			41			d
			89			e
		5	24			
3918/1	35600	9	96			

VÝKAZ DOSAVADNÍHO A NOVÉHO STAVU ÚDAJŮ KATASTRU NEMOVITOSTÍ

Označení pozemku dle Územního plánovacího úřadu	Dostupné stav		Nový stav		Druh pozemku	Označení pozemku dle Územního plánovacího úřadu	Výměra zemědělské půdy v ha	Výměra zemědělské půdy v m ²	Druh pozemku	Označení pozemku dle Územního plánovacího úřadu	Výměra zemědělské půdy v ha	Výměra zemědělské půdy v m ²	Druh pozemku	Označení pozemku dle Územního plánovacího úřadu	Výměra zemědělské půdy v ha	Výměra zemědělské půdy v m ²	Druh pozemku	Označení pozemku dle Územního plánovacího úřadu	Výměra zemědělské půdy v ha	Výměra zemědělské půdy v m ²	Druh pozemku	Označení pozemku dle Územního plánovacího úřadu	Výměra zemědělské půdy v ha	Výměra zemědělské půdy v m ²
	ha	m ²	ha	m ²																				
	ha	m ²	ha	m ²																				
3906/1	53	37	49	18	travní p.	3906/1	49	18	travní p.	3906/1	49	18	travní p.	3906/1	49	18	travní p.	10001	10001	2	57	a		
			5	24	travní p.	3906/66	5	24	travní p.	3906/66	5	24	travní p.	3906/66	5	24	travní p.	10001	10001	2	57	a		
3906/2	1	20	79		travní p.	3906/2	79		travní p.	3906/2	79		travní p.	3906/2	79		travní p.	10001	10001	2	57	a		
3906/3	13	54	12	55	travní p.	3906/3	12	55	travní p.	3906/3	12	55	travní p.	3906/3	12	55	travní p.	10001	10001	2	57	a		
3906/19	1	80	1	52	travní p.	3906/19	1	52	travní p.	3906/19	1	52	travní p.	3906/19	1	52	travní p.	10001	10001	2	57	a		
3906/51	1	01	2	63	travní p.	3906/51	2	63	travní p.	3906/51	2	63	travní p.	3906/51	2	63	travní p.	10001	10001	2	57	a		
3918/1	10	96	9	96	travní p.	3918/1	9	96	travní p.	3918/1	9	96	travní p.	3918/1	9	96	travní p.	10001	10001	0				
			61	67			61	67			61	67			61	67								

GEOMETRICKÝ PLÁN

pro rozdělení a změru hranic pozemků:

Číslo pozemku: 2599-2027/0015
 Druh pozemku: 500 03 Hradec Králové

Výměra: 500 03 Hradec Králové
 Zaměstlavatel: GON Hradec Králové a.s.
 Město: Hradec Králové
 Územní plán: 1832/1696
 Datum: 2.4.2015
 Číslo: 70/2015

Výkres: 1:500
 Datum: 2.4.2015
 Číslo: 70/2015

Výkres: 1:500
 Datum: 2.4.2015
 Číslo: 70/2015

GEOMETRICKÝ PLÁN

pro rozdělení a změru hranic pozemků:

Číslo pozemku: 2599-2027/0015
 Druh pozemku: 500 03 Hradec Králové

Výměra: 500 03 Hradec Králové
 Zaměstlavatel: GON Hradec Králové a.s.
 Město: Hradec Králové
 Územní plán: 1832/1696
 Datum: 2.4.2015
 Číslo: 70/2015

Výkres: 1:500
 Datum: 2.4.2015
 Číslo: 70/2015

Výkres: 1:500
 Datum: 2.4.2015
 Číslo: 70/2015

Geometrický plán ověřil Územní plánovací úřad: [redacted]
 Datum: 2.4.2015
 Číslo: 70/2015
 Územní plán: 1832/1696
 Datum: 2.4.2015
 Číslo: 70/2015

Geometrický plán ověřil Územní plánovací úřad: [redacted]
 Datum: 2.4.2015
 Číslo: 70/2015
 Územní plán: 1832/1696
 Datum: 2.4.2015
 Číslo: 70/2015

Geometrický plán ověřil Územní plánovací úřad: [redacted]
 Datum: 2.4.2015
 Číslo: 70/2015
 Územní plán: 1832/1696
 Datum: 2.4.2015
 Číslo: 70/2015

Q
3926

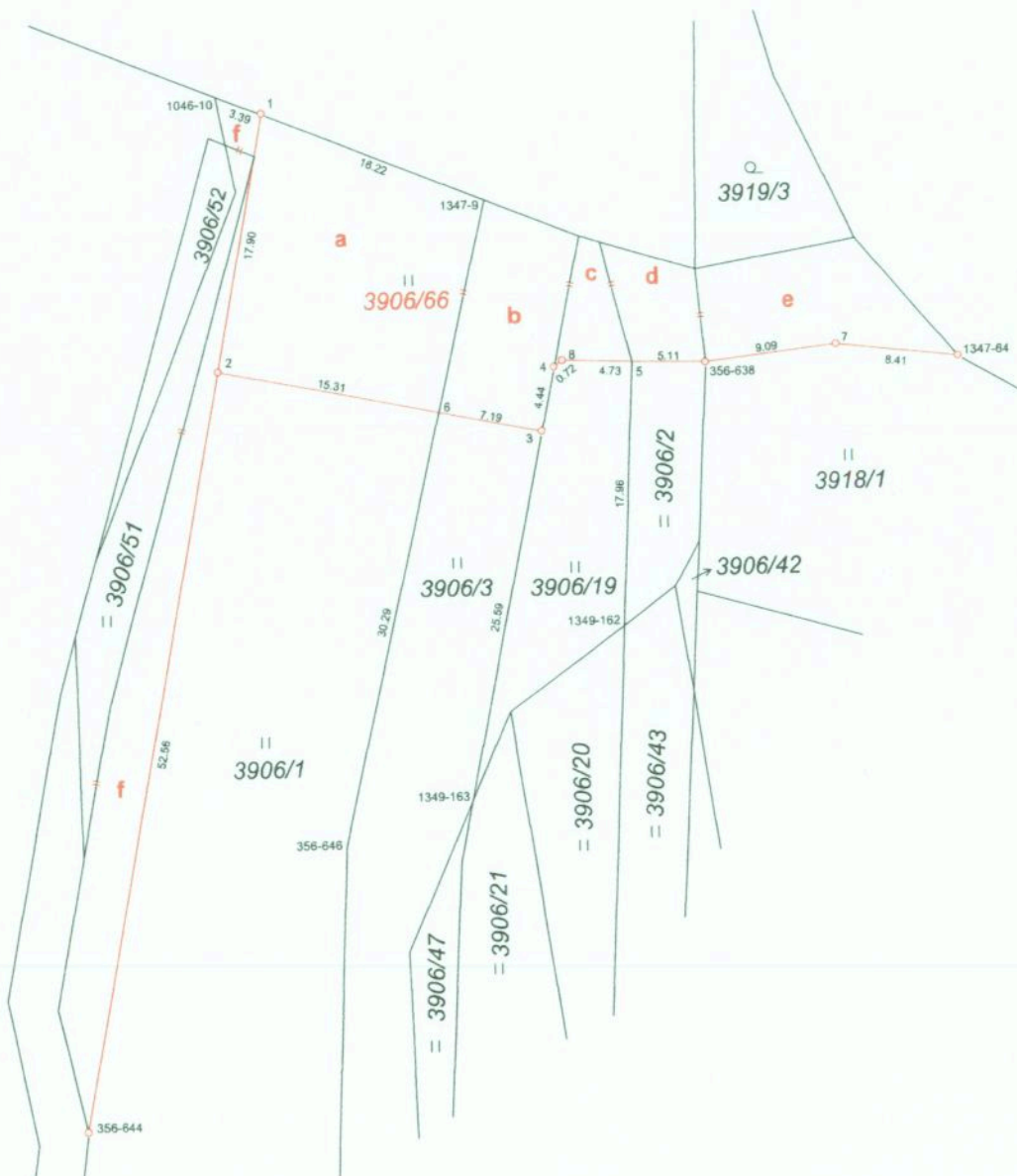

Seznam souřadnic (S-JTSK):

Souřadnice pro zápis do KN

Číslo bodu	Y	X	kk	Poznámka
356-638	632025.77	1027244.97	3	plastový mezník
356-644	632068.98	1027296.54	3	plastový mezník
356-646	632051.02	1027277.47	3	původní kolík
1046-10	632058.88	1027226.02	3	původní kolík
1347-9	632040.68	1027233.48	3	původní kolík
1347-64	632008.38	1027244.89	3	plastový mezník
1349-162	632031.74	1027262.73	3	původní kolík
1349-163	632042.30	1027274.46	3	původní kolík
1	632055.74	1027227.31	3	plastový mezník
2	632059.11	1027244.91	3	plastový mezník
3	632037.08	1027249.41	3	plastový mezník
4	632036.17	1027245.06	3	plastový mezník
5	632030.85	1027244.79	3	kolík
6	632044.09	1027247.98	3	kolík
7	632016.71	1027243.93	3	plastový mezník
8	632035.60	1027244.62	3	plastový mezník