**DODATEK č. 5  
k ZÁPISU ze dne 24. 5. 2007****Česká správa sociálního zabezpečení****Pracoviště ČSSZ Brno**

Se sídlem: Křížová 25, 225 08 Praha 5

Statutární zástupce: Ing. Petr Hejduk, pověřen zastupováním ústředního ředitele ČSSZ

Jednající: Mgr. Pavel Krejčí, ředitel pracoviště ČSSZ Brno, na základě Rozhodnutí ústředního ředitele ČSSZ č. 12/2015 Organizační řád ČSSZ a OSSZ, v platném znění, a dopisu Ing. Petra Hejduka ze dne

IČO: 00006963

Kontaktní adresa: Veveří 7, 602 00 Brno

Bankovní spojení: [REDACTED]

jako „předávající“ na straně jedné

a

**Česká inspekce životního prostředí**

Se sídlem: Na Břehu 267, PSČ 190 00, Praha 9-Vysočany

Zastoupená: Ing. Erikem Geussem, Ph.D., ředitel České inspekce životního prostředí, jako služební orgán podle § 10 odst. 1 písm. f) zákona č. 234/2014 Sb., o státní službě, ve znění pozdějších předpisů

IČO: 41693205

Bankovní spojení: [REDACTED]

jako „přejímající“ na straně druhé

Předávající předal přejímajícímu Zápisem ze dne 24. 5. 2007 (dále jen „zápis“) do užívání nebytové prostory v budově č.p. 3792, třída Tomáše Bati, Zlín, stojící na parcele č. st. 4439, k.ú. Zlín, obec Zlín, zapsané na listu vlastnictví č. 22798, která je vlastnictvím České republiky a s níž je předávající ve smyslu ustanovení § 9 zákona č. 219/2000 Sb., o majetku České republiky a jejím vystupování v právních vztazích, ve znění pozdějších předpisů, příslušný hospodařit. Strany uzavřely v mezidobí dodatky k zápisu č. 1. - 4. Nyní mají strany zájem na další změně zápisu, a proto po vzájemné dohodě uzavírají tento Dodatek č. 5 (dále jen: „dodatek č. 5“):

**I.**

1) Mění se článek II. odst. 2) zápisu a nově zní takto:

Předávající tímto zápisem předává přejímajícímu do užívání a přejímající přejímá do užívání v budově uvedené v odst. 1 následující nebytové prostory:

1. kancelář č. dv. 310	3. podlaží	18,80 m <sup>2</sup>
2. kancelář č. dv. 311	3. podlaží	15,70 m <sup>2</sup>
3. kancelář č. dv. 311A	3. podlaží	18,80 m <sup>2</sup>
4. kancelář č. dv. 312	3. podlaží	15,70 m <sup>2</sup>

5. kancelář č. dv. 313	3. podlaží	18,80 m <sup>2</sup>
<b>celková výměra kancelářských ploch činí</b>		<b>87,80 m<sup>2</sup></b>

další užívané nebytové prostory, které budou zahrnuty do vyúčtování nákladů:

poměrná část chodby a WC	3. podlaží	31,90 m <sup>2</sup>
--------------------------	------------	----------------------

**Celková výměra činí 119,70 m<sup>2</sup>**

Přejímající bude současně užívat s uvedenými nebytovými prostory i tyto společné prostory budovy: společné chodby, společné WC, vstupní halu, osobní výtah.

- 2) Mění se příloha č. 1 k zápisu tak, že se přikládá půdorysný plán, kde jsou zvýrazněny místnosti uvedené v článku I. odstavci 1) tohoto dodatku. Příloha č. 1 je přílohou tohoto dodatku č. 5.
- 3) V ostatním se zápis nemění.

## II.

- 1) V souvislosti se změnou dle čl. I. odst. 1) tohoto dodatku č. 5 sepiší strany protokol o předání a převzetí nebytových prostor. Tento dodatek č. 5 nabývá platnosti dnem podpisu oběma stranami a účinnosti dnem 1. 11. 2017.
- 2) Tento dodatek č. 5 je vyhotoven ve čtyřech stejnopisech s platností originálu, z nichž každá strana obdrží po dvou.
- 3) Přílohou tohoto dodatku č. 5 je nová Příloha č. 1 zápisu – půdorysný plán.
- 4) Strany prohlašují, že si tento dodatek č. 5 před jeho podpisem přečetly, a že byl uzavřen po projednání podle jejich pravé a svobodné vůle. Na důkaz výše uvedeného připojují strany své podpisy.

V Brně dne 19 -10- 2017

.....

Mgr. Pavel Krejčí  
ředitel pracoviště ČSSZ Brno

za předávajícího

11. 10. 2017

V Praze dne .....

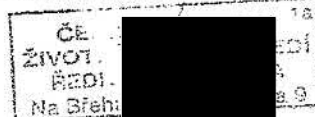

Ing. Erik Geuss, Ph.D.  
ředitel ČIŽP

za přejímajícího

Priloha č. 1 k Dodatku č. 5 k Zápisu ze dne 14.5.2007

J. Pátek

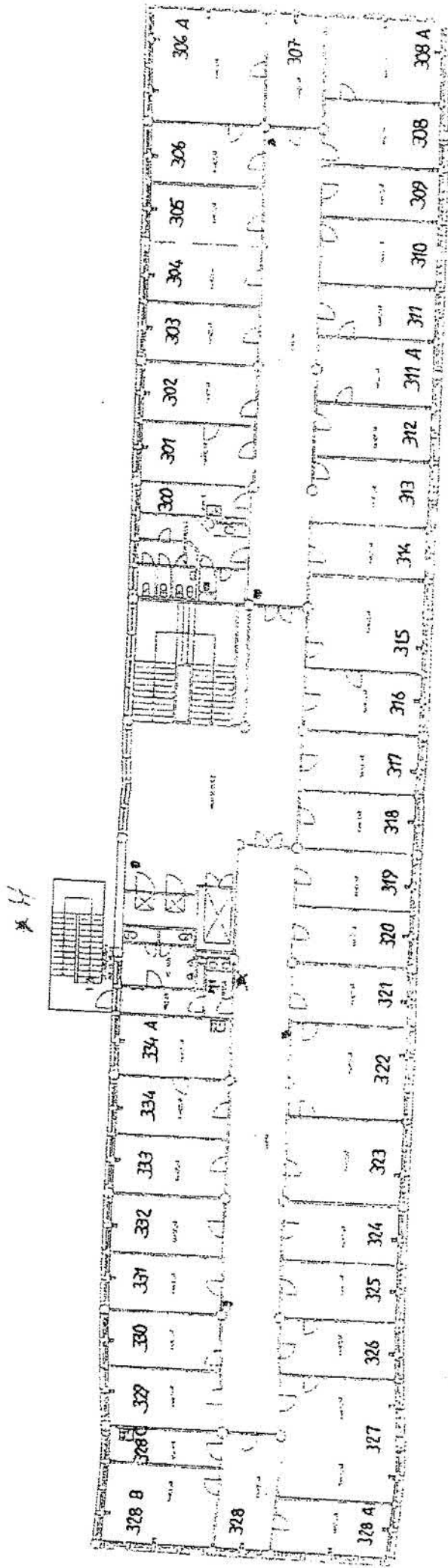

1.