

UP

7

Fond České republiky
č. 3, Husinecká 1024/11a, PSČ 130 00
Ing. Tománkem Vítem, vedoucím územního pracoviště PF ČR ve Zlíně, Zarámí 88

IC: DIČ: CZ 45997072
Zapsán v obchodním rejstříku vedeném Městským soudem v Praze, odd. A, vložka 6664
(dále jen „pronajímatel“)
- na straně jedné -

a

ZEAS POLEŠOVICE, a.s., IČO : 25505769
se sídlem : 687 37 Polešovice 308
Zapsán v obchodním rejstříku vedeném Krajským soudem v Brně, oddíl B, vložka 2436
osoba oprávněná jednat za právnickou osobu : Ing. Juřenčák Josef – místopředseda představenstva
(dále jen "nájemce")
- na straně druhé -

uzavírají podle ustanovení § 663 a násl. zákona č. 40/1964 Sb., občanský zákoník, ve znění pozdějších předpisů, tuto

NÁJEMNÍ SMLOUVU č. 19N05/60

Čl. I

Pronajímatel spravuje ve smyslu zákona č. 229/1991 Sb., ve znění pozdějších předpisů (dále jen „zákon o půdě“), nemovitosti ve vlastnictví státu specifikované v příloze č. 1 této smlouvy vedené u Katastrálního pracoviště Uherské Hradiště Katastrálního úřadu pro Zlínský kraj

Příloha č. 1 je nedílnou součástí této smlouvy.
Předmět nájmu přešel do této nájemní smlouvy z nájemní smlouvy č. 140N98/60.

Čl. II

Pronajímatel přenechává nájemci nemovitosti uvedené v čl. I do užívání za účelem :
provozování zemědělské výroby.

Čl. III

Nájemce je povinen:

- a) užívat pozemky řádně v souladu s jejich účelovým určením, hospodařit na nich způsobem založeným na střídání plodin a hnojení organickou hmotou ve dvou až čtyřletých cyklech podle fyzikálních vlastností půdy, způsobu hospodaření a nároků pěstovaných rostlin,
- b) dodržovat povinnosti vyplývající ze zákona č. 147/1996 Sb., o rostlinolékařské péči, ve znění pozdějších předpisů,
- c) dodržovat zákaz hospodářské činnosti vyvolávající erozi půdy a používání toxických a jiných škodlivých látek s dlouhodobým reziduálním účinkem, dodržovat ustanovení § 3 odst. 1 zákona č. 334/1992 Sb., o ochraně zemědělského půdního fondu, ve znění pozdějších předpisů,
- d) umožnit pronajímateli provádění kontroly k bodům a) až c) formou nahlédnutí do evidence rozborů a vstupem na pozemek,

- e) dodržovat povinnosti vyplývající ze zákona č. 449/2001 Sb., o myslivosti, ve znění pozdějších předpisů,
- f) provádět podle podmínek sběr kamene,
- g) vyžádat si souhlas pronajímatele při realizaci zúrodnovacích opatření a zakládání trvalých porostů na pozemcích nebo při provádění změny druhu pozemku (kultury),
- h) trpět věcná břemena spojená s nemovitostmi, jež jsou předmětem nájmu,
- i) platit v souladu se zákonnou úpravou daň z nemovitostí za pronajaté nemovitosti, jež jsou předmětem nájmu.

Čl. IV

- 1) **Tato smlouva se uzavírá od 17.6.2005 na dobu neurčitou.**
- 2) Právní vztah založený touto smlouvou lze ukončit dohodou nebo písemnou výpovědí.
- 3) Smluvní strany se v souladu s § 678 zákona č. 40/1964 Sb., občanský zákoník, ve znění pozdějších předpisů, dohodly na jednoměsíční výpovědní lhůtě.
- 4) Nájemní smlouvu lze vypovědět v jednoměsíční výpovědní lhůtě, a to vždy jen k 1. říjnu běžného roku výpovědí doručenou druhé smluvní straně nejpozději do jednoho měsíce před tímto dnem.

Čl. V

- 1) Nájemce je povinen platit pronajímateli nájemné.
- 2) Nájemné se platí **ročně pozadu** vždy k 1.10. běžného roku.
- 3) **Roční nájemné se stanovuje dohodou ve výši 82 246,- Kč (slovy: osmdesátdvatisícdvěstěčtyřicetšest korun českých).**
- 4) Nájemné bude hrazeno převodem na účet pronajímatele vedený u GE Money Bank a.s., jednatelství Uherské Hradiště, číslo účtu: 464504-514/0600, **variabilní symbol 1910560**
- 5) **Nájemné za období od účinnosti smlouvy do 30.9. 2005 včetně činí 23 885,- Kč (slovy: dvacetřítisícosmsetosmdesát pět korun českých) a bude uhrazeno k 1.10. 2005.**

Zaplacením se rozumí připsání placené částky na účet pronajímatele.

- 6) Nedodrží-li nájemce lhůtu pro úhradu nájemného, je povinen podle ustanovení § 517 zákona č. 40/1964 Sb., občanský zákoník, ve znění pozdějších předpisů, zaplatit pronajímateli úrok z prodlení.
- 7) Prodlení nájemce s úhradou nájemného delší než 60 dnů se považuje za porušení smlouvy, které zakládá právo pronajímatele od smlouvy odstoupit.

Čl. VI

Pokud jsou na pronajímaných nemovitostech zřízena meliorační zařízení, nájemce se zavazuje :

- u melioračních zařízení umístěných pod povrchem půdy zajistit jejich údržbu,
- k hlavním melioračním zařízením umožnit přístup za účelem provedení údržby.

Čl. VII

Nájemce bere na vědomí a je srozuměn s tím, že nemovitosti, které jsou předmětem nájmu dle této smlouvy, mohou být pronajímatelem převedeny na třetí osoby v souladu s jeho dispozičním oprávněním.

Čl. VIII

Nájemce je oprávněn přenechat pronajaté nemovitosti, některé z nich nebo jejich části do podnájmu jen s předchozím písemným souhlasem pronajímatele.

Čl. IX

Smluvní strany se dohodly, že jakékoliv změny a doplňky této smlouvy jsou možné pouze písemnou formou na základě dohody smluvních stran.

Čl. X

Tato smlouva je vyhotovena ve třech stejnopisech, z nichž každý má platnost originálu. Jeden stejnopis přebírá nájemce a ostatní jsou určeny pro pronajímatele.

Čl. XI

Tato smlouva nabývá platnosti dnem jejího podpisu smluvními stranami.

Čl. XII

Smluvní strany po přečtení této smlouvy prohlašují, že s jejím obsahem souhlasí a že tato smlouva je shodným projevem jejich vážné a svobodné vůle, a na důkaz toho připojují své podpisy.

Ve Zlíně, dne 16.6.2005

.....
ankový fond České republiky
.....
stoucí územního pracoviště
Ing. Vít Tománek
pronajímatel

.....
nájemce

Za správnost: Iveta Drábková

katastr	nazev	ku	parcela	podlomeni	parskup	hodnota Kč	vymera
Ořechov u Uherst		712655	223	0	5	89700,0000 Kč	379
Ořechov u Uherst		712655	224	2	5	89700,0000 Kč	191
Ořechov u Uherst		712655	224	1	5	89700,0000 Kč	195
Ořechov u Uherst		712655	225	0	5	89700,0000 Kč	381
Ořechov u Uherst		712655	392	1	5	89700,0000 Kč	423
Ořechov u Uherst		712655	393	0	5	89700,0000 Kč	1059
Ořechov u Uherst		712655	396	0	5	89700,0000 Kč	1350
Ořechov u Uherst		712655	424	0	5	89700,0000 Kč	3665
Ořechov u Uherst		712655	425	0	5	89700,0000 Kč	238
Ořechov u Uherst		712655	436	0	5	89700,0000 Kč	2946
Ořechov u Uherst		712655	438	1	5	89700,0000 Kč	3017
Ořechov u Uherst		712655	540	0	5	89700,0000 Kč	173
Ořechov u Uherst		712655	541	0	5	89700,0000 Kč	180
Ořechov u Uherst	část	712655	659	0	5	89700,0000 Kč	523
Ořechov u Uherst	část	712655	731	2	5	89700,0000 Kč	198
Ořechov u Uherst	část	712655	731	1	5	89700,0000 Kč	315
Ořechov u Uherst	část	712655	732	1	5	89700,0000 Kč	312
Ořechov u Uherst		712655	826	0	5	89700,0000 Kč	1989
Ořechov u Uherst		712655	838	0	5	89700,0000 Kč	3164
Ořechov u Uherst		712655	897	0	5	89700,0000 Kč	3600
Ořechov u Uherst		712655	1140	0	5	89700,0000 Kč	1536
Ořechov u Uherst		712655	1141	0	5	89700,0000 Kč	1575
Ořechov u Uherst		712655	1492	0	5	89700,0000 Kč	234
Ořechov u Uherst		712655	1493	0	5	89700,0000 Kč	1396
Ořechov u Uherst		712655	1494	0	5	89700,0000 Kč	263
Ořechov u Uherst		712655	1580	0	5	89700,0000 Kč	2194
Ořechov u Uherst		712655	1583	13	5	89700,0000 Kč	2000
Ořechov u Uherst		712655	1583	4	5	89700,0000 Kč	2000
Ořechov u Uherst		712655	2676	3	5	89700,0000 Kč	1910
Ořechov u Uherst		712655	2703	0	5	89700,0000 Kč	2302
Ořechov u Uherst		712655	2714	2	5	89700,0000 Kč	2237
Ořechov u Uherst		712655	2719	0	5	89700,0000 Kč	2359
Ořechov u Uherst		712655	2727	1	5	89700,0000 Kč	759
Ořechov u Uherst		712655	2728	1	5	89700,0000 Kč	1374
Ořechov u Uherst		712655	2745	0	5	89700,0000 Kč	97
Ořechov u Uherst		712655	2746	0	5	89700,0000 Kč	2151
Ořechov u Uherst		712655	2761	0	5	89700,0000 Kč	1158
Ořechov u Uherst		712655	2770	0	5	89700,0000 Kč	2129
Ořechov u Uherst		712655	2784	0	5	89700,0000 Kč	2255
Ořechov u Uherst		712655	2788	0	5	89700,0000 Kč	4884
Ořechov u Uherst		712655	2789	1	5	89700,0000 Kč	2381
Ořechov u Uherst	vlastník není znám	712655	2799	0	5	89700,0000 Kč	2338
Ořechov u Uherst		712655	2861	3	5	89700,0000 Kč	160
Ořechov u Uherst		712655	2861	1	5	89700,0000 Kč	216
Ořechov u Uherst		712655	2861	2	5	89700,0000 Kč	1406
Ořechov u Uherst		712655	2861	4	5	89700,0000 Kč	1421
Ořechov u Uherst		712655	3034	0	5	89700,0000 Kč	568
Ořechov u Uherst		712655	3035	0	5	89700,0000 Kč	565
Ořechov u Uherst		712655	3051	1	5	89700,0000 Kč	1863
Ořechov u Uherst		712655	3057	0	5	89700,0000 Kč	1187
Ořechov u Uherst		712655	3071	1	5	89700,0000 Kč	1345
Ořechov u Uherst		712655	3082	0	5	89700,0000 Kč	119
Ořechov u Uherst		712655	3084	2	5	89700,0000 Kč	903
Ořechov u Uherst		712655	3085	2	5	89700,0000 Kč	58
Ořechov u Uherst		712655	3089	1	5	89700,0000 Kč	86
Ořechov u Uherst		712655	3089	2	5	89700,0000 Kč	90
Ořechov u Uherst		712655	3090	0	5	89700,0000 Kč	209
Ořechov u Uherst		712655	3091	0	5	89700,0000 Kč	1899
Ořechov u Uherst		712655	3123	2	5	89700,0000 Kč	1338
Ořechov u Uherst		712655	3139	0	5	89700,0000 Kč	507
Ořechov u Uherst		712655	3140	0	5	89700,0000 Kč	504
Ořechov u Uherst		712655	3181	0	5	89700,0000 Kč	993
Ořechov u Uherst		712655	3182	0	5	89700,0000 Kč	1493
Ořechov u Uherst		712655	3234	2	5	89700,0000 Kč	1622
Ořechov u Uherst		712655	3245	2	5	89700,0000 Kč	1017
Ořechov u Uherst		712655	3351	1	5	89700,0000 Kč	1058
Ořechov u Uherst		712655	3370	0	5	89700,0000 Kč	759
Ořechov u Uherst		712655	3373	0	5	89700,0000 Kč	176

katastr	nazev	ku	parcela	podlomeni	parskup	hodnota Kč	vymera
Ořechov u Uherst		712655	3374	0	5	89700,0000 Kč	1622
Ořechov u Uherst		712655	3375	0	5	89700,0000 Kč	306
Ořechov u Uherst		712655	3449	0	5	89700,0000 Kč	2712
Ořechov u Uherst		712655	3450	0	5	89700,0000 Kč	995
Ořechov u Uherst		712655	3461	0	5	89700,0000 Kč	1410
Ořechov u Uherst		712655	3464	0	5	89700,0000 Kč	1266
Ořechov u Uherst		712655	3487	0	5	89700,0000 Kč	2187
Polešovice		725251	283	0	5	88000,0000 Kč	1588
Polešovice	pod stavbou	725251	349	17	1	1000000,0000 K	32
Polešovice	pod stavbou	725251	349	5	1	1000000,0000 K	72
Polešovice	pod stavbou	725251	349	11	1	1000000,0000 K	102
Polešovice	pod stavbou	725251	349	12	1	1000000,0000 K	423
Polešovice	pod stavbou	725251	349	2	1	1000000,0000 K	467
Polešovice	pod stavbou	725251	349	9	1	1000000,0000 K	715
Polešovice	pod stavbou	725251	349	15	1	1000000,0000 K	743
Polešovice	pod stavbou	725251	349	4	1	1000000,0000 K	752
Polešovice	pod stavbou	725251	349	8	1	1000000,0000 K	898
Polešovice	pod stavbou	725251	349	1	1	1000000,0000 K	986
Polešovice	pod stavbou	725251	349	10	1	1000000,0000 K	1102
Polešovice	pod stavbou	725251	349	6	1	1000000,0000 K	2695
Polešovice		725251	349	0	4	1000000,0000 K	7154
Polešovice		725251	350	0	1	1000000,0000 K	460
Polešovice		725251	679	0	5	88000,0000 Kč	1565
Polešovice	Část	725251	1012	1	5	88000,0000 Kč	893
Polešovice		725251	1131	42	5	88000,0000 Kč	140
Polešovice		725251	1131	43	5	88000,0000 Kč	748
Polešovice		725251	1219	1	5	88000,0000 Kč	2967
Polešovice		725251	1223	0	5	88000,0000 Kč	3021
Polešovice		725251	1273	1	5	88000,0000 Kč	978
Polešovice		725251	1273	2	5	88000,0000 Kč	1018
Polešovice		725251	1343	2	5	88000,0000 Kč	3333
Polešovice		725251	1378	0	5	88000,0000 Kč	10477
Polešovice		725251	1520	0	5	88000,0000 Kč	4381
Polešovice		725251	1670	0	5	88000,0000 Kč	4409
Polešovice		725251	1684	0	5	88000,0000 Kč	12556
Polešovice		725251	1771	58	5	88000,0000 Kč	3810
Polešovice		725251	1802	2	5	88000,0000 Kč	1640
Polešovice	Část	725251	1851	0	5	88000,0000 Kč	823
Polešovice		725251	1892	1	5	88000,0000 Kč	694
Polešovice		725251	1892	2	5	88000,0000 Kč	698
Polešovice		725251	1953	75	5	88000,0000 Kč	755
Polešovice		725251	1953	50	5	88000,0000 Kč	773
Polešovice		725251	1953	95	5	88000,0000 Kč	795
Polešovice		725251	2020	0	5	88000,0000 Kč	4931
Polešovice		725251	2021	0	5	88000,0000 Kč	5028
Polešovice		725251	2022	0	5	88000,0000 Kč	3435
Polešovice		725251	2038	2	5	88000,0000 Kč	3021
Polešovice		725251	2040	0	5	88000,0000 Kč	1381
Polešovice		725251	2116	16	5	88000,0000 Kč	4062
Polešovice		725251	2116	1	5	88000,0000 Kč	20055
Polešovice		725251	2117	0	5	88000,0000 Kč	59848
Polešovice		725251	2188	0	5	88000,0000 Kč	3384
Polešovice		725251	2300	0	5	88000,0000 Kč	1241
Polešovice		725251	2331	0	5	88000,0000 Kč	1208
Polešovice		725251	2357	0	5	88000,0000 Kč	1039
Polešovice	Část	725251	2433	0	5	88000,0000 Kč	8823
Polešovice		725251	2434	0	5	88000,0000 Kč	48979
Polešovice	Část	725251	2435	0	5	88000,0000 Kč	77736
Polešovice		725251	2440	1	5	88000,0000 Kč	19299
Polešovice		725251	2664	2	2	88000,0000 Kč	1590
Polešovice		725251	2664	1	2	88000,0000 Kč	85333
Polešovice		725251	2664	0	5	88000,0000 Kč	94375
Polešovice		725251	2668	2	5	88000,0000 Kč	45420
Polešovice		725251	2677	0	5	88000,0000 Kč	1841
Polešovice		725251	2779	0	5	88000,0000 Kč	1698
Polešovice		725251	3534	0	5	88000,0000 Kč	183
Polešovice		725251	3536	1	5	88000,0000 Kč	307
Polešovice		725251	4329	0	5	88000,0000 Kč	500

katastr	nazev	ku	parcela	podlomeni	parskup	hodnota Kč	vymera
Polešovice		725251	4331	0	5	88000,0000 Kč	2237
Polešovice		725251	4887	0	5	88000,0000 Kč	2317
Polešovice		725251	4900	2	5	88000,0000 Kč	488
Polešovice		725251	4900	1	5	88000,0000 Kč	838
Polešovice		725251	4929	0	5	88000,0000 Kč	421
Polešovice		725251	4930	0	5	88000,0000 Kč	1431
Polešovice		725251	5114	0	5	88000,0000 Kč	1867
Polešovice		725251	5219	0	5	88000,0000 Kč	1597
Polešovice		725251	5220	0	5	88000,0000 Kč	1687
Polešovice		725251	5223	0	5	88000,0000 Kč	1672
Polešovice		725251	5276	0	5	88000,0000 Kč	1173
Polešovice		725251	5535	0	5	88000,0000 Kč	899
Polešovice		725251	5599	0	5	88000,0000 Kč	539
Polešovice		725251	5675	0	5	88000,0000 Kč	504
Polešovice		725251	5685	0	5	88000,0000 Kč	543
Polešovice		725251	5693	0	5	88000,0000 Kč	655
Polešovice		725251	5768	0	5	88000,0000 Kč	593
Tučapy		771228	127	1	5	77700,0000 Kč	1067
Tučapy		771228	133	0	5	77700,0000 Kč	3880
Tučapy		771228	170	0	5	77700,0000 Kč	4302
Tučapy		771228	188	0	5	77700,0000 Kč	3888
Tučapy		771228	195	0	5	77700,0000 Kč	3117
Tučapy		771228	210	1	5	77700,0000 Kč	5359
Tučapy		771228	218	3	5	77700,0000 Kč	2573
Tučapy		771228	272	0	5	77700,0000 Kč	2395
Tučapy		771228	537	0	5	77700,0000 Kč	2715
Tučapy		771228	564	4	5	77700,0000 Kč	4837
Tučapy		771228	601	0	5	77700,0000 Kč	1539
Tučapy		771228	602	0	5	77700,0000 Kč	1511
Tučapy		771228	629	4	5	77700,0000 Kč	4374
Tučapy		771228	629	1	5	77700,0000 Kč	4606
Tučapy		771228	706	1	5	77700,0000 Kč	3094
Tučapy		771228	714	3	5	77700,0000 Kč	1906
Tučapy		771228	767	0	5	77700,0000 Kč	12815
Tučapy		771228	833	0	5	77700,0000 Kč	1975
Tučapy		771228	835	0	5	77700,0000 Kč	11721
Vážany u Uhersk		777293	407	0	5	92500,0000 Kč	1917
Vážany u Uhersk		777293	408	0	5	92500,0000 Kč	1457
Vážany u Uhersk		777293	1124	0	5	92500,0000 Kč	3665

L I S T V L A S T N I C T V Í

Okres: 3711 Uherské Hradiště

Obec: 040

Kat.území: 01 Ořechov u Uherského Hradiště kód: 712655 List vlastnictví:10002

A Vlastník (pořadí, jméno nebo název a adresa) Identifikátor Podíl

1 ČR- Správce Pozemkový fond České republiky Husinecká 1024/11a, Pr
45797072/00

1/1

B Parcelní číslo	Výměra m2	Č.budovy Část obce	Druh pozemku Způsob využití	Způsob ochrany
------------------	-----------	--------------------	--------------------------------	----------------

SPRÁVA NÁRODNÍHO MAJETKU

67	2176		zahrada	zem.púd.fond
99/1	74		zahrada	zem.púd.fond
99/3	190		orná půda	zem.púd.fond
99/4	850		orná půda	zem.púd.fond
99/16	762		zahrada	zem.púd.fond
99/18	472		zahrada	zem.púd.fond
99/20	10		ostatní plocha jiná plocha	
99/23	35		ostatní plocha jiná plocha	
2507/3	676		orná půda	zem.púd.fond
2507/4	1824		orná půda	zem.púd.fond
2541/1	400		zahrada	zem.púd.fond
2541/2	515		orná půda	zem.púd.fond
3256/11	366		ostatní plocha ostatní komunikace	
3275	2518		orná půda	zem.púd.fond
3553/2	58		ostatní plocha jiná plocha	
3555/2	77		ostatní plocha jiná plocha	

POZEMKY VE ZJEDNODUŠENÉ EVIDENCI - PARCELY PŮVOD POZEMKOVÝ KATASTR (PK)

99	4222
174/2	767
175	744

223	379
224/1	195
224/2	191
225	381
309	3417
310	2248
330/1	2683
331/1	2320
332/2	1953
372	2611
376	2550
381	2579
391	5194
392/1	423
393	1059
396	1350
424	3665
425	238
436	2946
438/1	3017
540	173
541	180
659	785
731/1	473
731/2	297
732/1	468
732/2	314
826	1989

838	3164
897	3600
1140	1536
1141	1575
1251	824
1252	824
1270	1723
1492	234
1493	1396
1494	263
1580	2194
1582/24	5852
1583/4	2000
1583/13	2000
1777/1	1082
1805/1	987
1806/1	2407
1814	176
1815	1381
1816	496
1817	496
1818	1403
1819	173
1820/1	2029
1820/2	593
1830	1913
1832	230
1863/2	90

1863/3	144
1864	2219
1866	288
1880	4021
1884	1539
1885	1187
1893	2467
1930	97
1931	187
1932	500
1966	532
1967	914
1998	838
1999	255
2014	2352
2188	1618
2233	2633
2240	2568
2676/3	1910
2703	2302
2714/2	2237
2719	2359
2727/1	759
2728/1	1374
2745	97
2746	2151
2761	1158
2770	2129

2784	2255
2788	4884
2789/1	2381
2861/1	216
2861/2	1406
2861/3	160
2861/4	1421
3034	568
3035	565
3051/1	1863
3057	1187
3071/1	1345
3082	119
3084/2	903
3085/2	58
3089/1	86
3089/2	90
3090	209
3091	1899
3123/2	1338
3139	507
3140	504
3181	993
3182	1493
3234/2	1622
3245/2	1017
3256/4	7014
3351/1	1058

3370	759
3373	176
3374	1622
3375	306
3426	1683
3428/1	1626
3428/2	1626
3449	2712
3450	995
3461	1410
3464	1266
3487	2187

B1 Jiná práva	Odkaz na listinu	Číslo	PolVZ
---------------	------------------	-------	-------

BEZ ZÁPISU

C Omezení vlastnického práva	Odkaz na listinu	Číslo	PolVZ
------------------------------	------------------	-------	-------

BEZ ZÁPISU

D Jiné zápisy	Odkaz na listinu	Číslo	PolVZ
---------------	------------------	-------	-------

BEZ ZÁPISU

E Nabývací tituly nebo jiné podklady zápisu	Odkaz na listinu	Číslo	PolVZ
---	------------------	-------	-------

Parcela	67	Vznik práva ze zákona návrh na zápis změny správy nemovitostí ve vlastnictví státu ze dne 29.9.1999	zákon č.	229/91	942/99
---------	----	---	----------	--------	--------

Parcela	99/1	Vznik práva ze zákona návrh na zápis změny správy nemovitostí ve vlastnictví státu ze dne 22.9.1999	zákon č.	229/91	941/99
---------	------	---	----------	--------	--------

Parcela	99/3	Vznik práva ze zákona návrh na zápis změny správy nemovitostí ve vlastnictví státu ze dne 22.9.1999	zákon č.	229/91	941/99
---------	------	---	----------	--------	--------

Obec:

Kat. území: 712655 Ořechov u Uherského Hradiště

Vyhotoveno: 24.05.05

I N F O R M A C E O P A R C E L E Č Í S L O 2 7 9 9
P A R C E L A V E Z J E D N O D U Š E N Ě E V I D E N C I - P O Z E M K O V Ý K A T A S T R

VÝMĚRA	2338 m2
DRUH POZEMKU	-
PARCELA V KN	-
POL. VÝKAZU ZMĚN	5309/04
LIST MAPY	-

VLASTNÍK 1209 Pokorák Josef adresa neznámá

KÓD BPEJ 30810	1010 m2
KÓD BPEJ 31000	514 m2
KÓD BPEJ 31010	814 m2

L I S T V L A S T N I C T V Í

Okres: 3711 Uherské Hradiště

Obec: 047

Kat.území: 01 Polešovice kód: 725251

List vlastnictví:10002

A Vlastník (pořadí, jméno nebo název a adresa)	Identifikátor	Podíl
1 ČR- Správce Pozemkový fond České republiky Husinecká 1024/11a, Pr	45797072/00	1/1

B Parcelní číslo	Výměra m2	Č.budovy Část obce	Druh pozemku Způsob využití	Způsob ochrany
------------------	-----------	--------------------	-----------------------------	----------------

SPRÁVA NÁRODNÍHO MAJETKU

st. 589	28	zastavěná plocha ost. stav. objekt	
---------	----	---------------------------------------	--

SPRÁVA NÁRODNÍHO MAJETKU

st. 350	460	zastavěná plocha zbořeniště	
st. 813/1	475	zastavěná plocha dvůr	
29	976	louka	zem.půd.fond
2116/61	68	orná půda	zem.půd.fond
2609/31	240	orná půda	zem.půd.fond
2664/1	85333	orná půda	zem.půd.fond
2664/2	1590	ostatní plocha manipulační plocha	
2664/3	103990	vinice	zem.půd.fond
2664/6	1236	orná půda	zem.půd.fond
2664/7	590	orná půda	zem.půd.fond
2666/1	1646	vinice	zem.půd.fond
2666/2	7201	orná půda	zem.půd.fond
2666/3	4504	vinice	zem.půd.fond
3273/2	272	zahrada	zem.půd.fond
3278/1	305	zahrada	zem.půd.fond
3386/85	5061	vinice	zem.půd.fond
3386/111	671	vinice	zem.půd.fond
5923	46	ostatní plocha ostatní komunikace	

5929 980 ostatní plocha
jiná plocha

POZEMEK A STAVBA RŮZNÉHO VLASTNÍKA

st. 349/1	986	zastavěná plocha bez stavby	Stavba jiného vlastníka
st. 349/2	467	zastavěná plocha bez stavby	Stavba jiného vlastníka
st. 349/3	992	zastavěná plocha bez domu	Stavba jiného vlastníka
st. 349/4	752	zastavěná plocha bez stavby	Stavba jiného vlastníka
st. 349/5	72	zastavěná plocha bez stavby	Stavba jiného vlastníka
st. 349/6	2695	zastavěná plocha bez stavby	Stavba jiného vlastníka
st. 349/8	898	zastavěná plocha bez stavby	Stavba jiného vlastníka
st. 349/9	715	zastavěná plocha bez stavby	Stavba jiného vlastníka
st. 349/10	1102	zastavěná plocha bez stavby	Stavba jiného vlastníka
st. 349/11	102	zastavěná plocha bez stavby	Stavba jiného vlastníka
st. 349/12	423	zastavěná plocha bez stavby	Stavba jiného vlastníka
st. 349/15	743	zastavěná plocha bez domu	Stavba jiného vlastníka
st. 349/17	32	zastavěná plocha bez stavby	Stavba jiného vlastníka
st. 747/1	88	zastavěná plocha bez stavby	Stavba jiného vlastníka
st. 813/2	67	zastavěná plocha bez stavby	Stavba jiného vlastníka
st. 813/3	135	zastavěná plocha bez domu	Stavba jiného vlastníka
st. 813/5	318	zastavěná plocha bez stavby	Stavba jiného vlastníka
st. 991	670	zastavěná plocha bez stavby	Stavba jiného vlastníka
st. 992	115	zastavěná plocha bez stavby	Stavba jiného vlastníka
st. 993	821	zastavěná plocha bez stavby	Stavba jiného vlastníka
st. 994	348	zastavěná plocha bez stavby	Stavba jiného vlastníka
st.1026	92	zastavěná plocha bez stavby	Stavba jiného vlastníka
st.1027	28	zastavěná plocha bez stavby	Stavba jiného vlastníka

POZEMKY VE ZJEDNODUŠENÉ EVIDENCI - PARCELY PŮVOD POZEMKOVÝ KATASTR (PK)

st. 349 7154

283	1588
403	2725
527/1	301
527/2	552
527/3	1003
626/1	447
626/2	972
626/3	616
629	2154
679	1565
1012/1	1343
1126/47	4602
1131/42	140
1131/43	748
1219/1	2967
1223	3021
1273/1	978
1273/2	1018
1343/2	3333
1378	10477
1483/1	4249
1520	4381
1670	4409
1684	12556
1771/58	3810
1802/2	1640
1851	866
1892/1	694

1892/2	698
1953/50	773
1953/75	755
1953/95	795
2020	4931
2021	5028
2022	3435
2038/2	3021
2040	1381
2041/1	6905
2116/1	20055
2116/16	4062
2117	59848
2122/1	192252
2131	359751
2171	7003
2188	3384
2217	2198
2300	1241
2331	1208
2351	1219
2357	1039
2433	25904
2434	48979
2435	79364
2440/1	19299
2664	94375
2666	14818

2668/1	148684
2668/2	45420
2677	1841
2683	5888
2727/1	2104
2727/2	1025
2777	1208
2778	129
2779	1698
2810	8887
3209/3	810
3209/4	270
3273/2	233
3278/1	418
3534	183
3536/1	307
4013	2370
4014	522
4019	888
4020	216
4329	500
4331	2237
4538	795
4539	324
4540	1050
4542	1770
4543	921
4887	2317

4900/1	838
4900/2	488
4929	421
4930	1431
5114	1867
5219	1597
5220	1687
5223	1672
5276	1173
5461/2	8661
5462/1	8330
5463	9644
5474/2	3025
5476	3050
5480	3751
5482/2	264
5535	899
5599	539
5675	504
5685	543
5693	655
5768	593

Zkratka "st." před parc. číslem označuje stavební parcelu při dvojí číselné řadě

B1 Jiná práva	Odkaz na listinu	Číslo	PolVZ
Právo (podle listiny)	na parc. 2609/33	pro parc.2609/31	5426/04
	Rozhodnutí pozemkového úřadu	/ 0	
	Právo jízdy a chůze v šířce 3m		
Právo (podle listiny)	na parc. 2609/26	pro parc.2609/31	5426/04
	Rozhodnutí pozemkového úřadu	/ 0	

L I S T V L A S T N I C T V Í

Okres: 3711 Uherské Hradiště
 Obec: 064
 Kat.území: 01 Tučapy kód: 771228

List vlastnictví:10002

A Vlastník (pořadí, jméno nebo název a adresa)	Identifikátor	Podíl
1 ČR- Správce Pozemkový fond České republiky Husinecká 1024/11a, Pr	45797072/00	1/1

B Parcelní číslo	Výměra m2	Č.budovy Část obce	Druh pozemku Způsob využití	Způsob ochrany
------------------	-----------	--------------------	-----------------------------	----------------

POZEMKY VE ZJEDNODUŠENÉ EVIDENCI - PARCELY PŮVOD POZEMKOVÝ KATASTR (PK)

127/1	1067
133	3880
170	4302
188	3888
195	3117
210/1	5359
218/3	2573
272	2395
537	2715
564/4	4837
601	1539
602	1511
629/1	4606
629/4	4374
706/1	3094
714/3	1906
767	12815
833	1975
835	11721

L I S T V L A S T N I C T V Í

Okres: 3711 Uherské Hradiště

Obec: 070

Kat.území: 01 Vážany u Uherského Hradiště kód: 777293 List vlastnictví:10002

A Vlastník (pořadí, jméno nebo název a adresa)	Identifikátor	Podíl
1 ČR- Správce Pozemkový fond České republiky Husinecká 1024/11a, Pr	45797072/00	1/1

B Parcelní číslo	Výměra m2	Č.budovy Část obce	Druh pozemku Způsob využití	Způsob ochrany
------------------	-----------	--------------------	-----------------------------	----------------

POZEMKY VE ZJEDNODUŠENÉ EVIDENCI - PARCELY PŮVOD POZEMKOVÝ KATASTR (PK)

343/1	219			
407	1917			
408	1457			
912	137			
913/1	629			
913/2	813			
1124	3665			

B1 Jiná práva	Odkaz na listinu	Číslo	PolVZ
BEZ ZÁPISU			

C Omezení vlastnického práva	Odkaz na listinu	Číslo	PolVZ
BEZ ZÁPISU			

D Jiné zápisy	Odkaz na listinu	Číslo	PolVZ
BEZ ZÁPISU			

E Nabývací tituly nebo jiné podklady zápisu	Odkaz na listinu	Číslo	PolVZ
---	------------------	-------	-------

Parcela PK	343/1	Vznik práva ze zákona Ohlášení vzniku práva správy nemovitostí ve vlastnictví stá- tu ze dne 14.1.2000	zákon č. 229/91	6/00
------------	-------	--	-----------------	------

Parcela PK	343/1	Jiná listina Smlouva o převodu majetku z prozatímní správy OKÚ do správy Pozemkového fondu ČR z 23.5.1995	číslo 4923/93	20/95
------------	-------	---	---------------	-------

k. J. Plesonice
FK 101211



Sipouni D.S. 0000

Pudabiy

Whistly

Sitipou

Whistly pod hitram

FE 669
432/1
K.D. Dindani



01

02

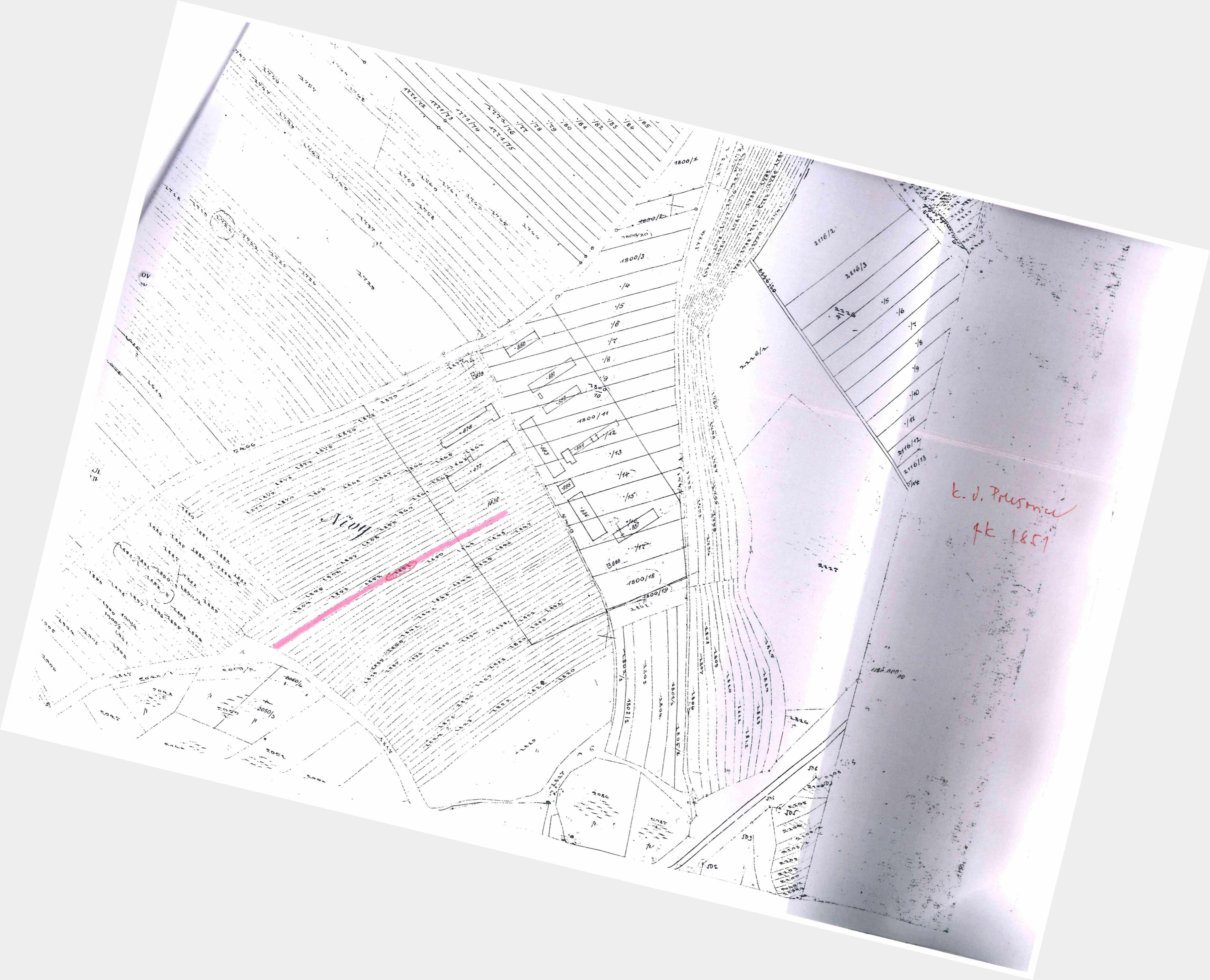

E. J. Prusina
pk 1851