

SMLOUVA O POSKYTOVÁNÍ SLUŽEB

č. j. objednatele: 

(dále jen „smlouva“)

Uzavřena podle § 1746, odst. 2 zákona č. 89/2012 Sb., občanský zákoník, v platném znění (dále jen „občanský zákoník“)

ČLÁNEK 1

Smluvní strany

T-Mobile Czech Republic a.s.

Sídlo: Tomíčková 2144/1, Chodov, 148 00 Praha 4

IČO: 

DIČ: 

Bankovní spojení: ČS, a.s.

Číslo účtu: 

Zastoupený: Ing. Václavem Molíkem, na základě pověření
Radkem Podzemským, na základě pověření

zapsaný v obchodním rejstříku B 3787 vedená u Městského soudu v Praze

na straně jedné jako poskytovatel

a

Česká republika - Krajské ředitelství policie Jihočeského kraje

Sídlo: Lannova tř. 193/26, České Budějovice 6, 370 01

IČO: 

DIČ: 

Bankovní spojení: CNB

Číslo účtu: 

Zastoupený: plk. Mgr. Ing. Ivanem Fantou, náměstkem ředitele pro ekonomiku.

Kontaktní adresa: Lannova tř. 193/26, České Budějovice 6, 370 01

na straně druhé jako objednatel

Poskytovatel a objednatel jsou společně nazýváni „smluvní strany“.



2.1 Předmětem plnění smlouvy je:

- a) trvalé propojení dvou lokalit objednatele datovou službou Ethernet (dále jen „zřízení služby“) s kapacitou 10 Mb.
- b) poskytování nově zřízené služby (dále jen „služba“).

Poskytovatel musí v rámci předmětu plnění:

- zajistit trvalé propojení dvou lokalit koncového uživatele prostřednictvím sítě s protokolem Ethernet.
- umožnit zákaz filtrování zákaznického provozu.
- připojit předávacím rozhraním služby, což je Ethernet port koncového zařízení.
- garantovat zachování pořadí rámců.
- poskytnout službu v módu Full-Duplex.
- umožnit transparentní přenos šifrované komunikace (běžné používané šifrování AES 128, 192, 256, 3DES, apod.).
- pro realizaci služby použít výhradně následující přenosové technologie:
 - metalická vedení
 - optická vedení
 - radiové spoje
- garantovat SLA 99 %

Technologie pracující v pásmech se všeobecným oprávněním je povoleno používat pouze pro služby s parametrem SLA nižším než 99,5 % s výjimkou technologie Wi-Fi v pásmu 2,4GHz a 5GHz.

Přesná specifikace předmětu plnění je uvedena v příloze č. 1 smlouvy.

- 2.2** Poskytovatel se zavazuje po celou dobu účinnosti této smlouvy zabezpečit řádné poskytování služby. V případě problémů s provozem služby nahlásí osoba objednatele oprávněná k nahlášení problémů s provozem služby závalu pracovníkům poskytovatele. Závady lze hlásit telefonicky na telefonní linku [REDAKCE] nebo faxem [REDAKCE] nebo elektronicky na e-mailovou adresu [REDAKCE]. Cena za toto případné plnění je zahrnuta v ceně dle čl. 3.1.

ČLÁNEK 3 Cena plnění, platební podmínky a fakturace

- 3.1** Cena předmětu plnění uvedeného v čl. 2 je stanovena dohodou smluvních stran podle zákona č. 526/1990 Sb., o cenách, v platném znění takto:

Cena za zřízení služby**6 350,00 Kč**

(slovy: šesttisícčtyřistapadesát korun českých) bez DPH

to jest**7683,50 Kč**

(slovy: sedmtisícšestsetosmdesát a 1/2 korun českých) včetně 21% DPH

Cena za jeden kalendářní měsíc poskytování služby

6 350,00 Kč

(slovy: šesttisíctřistapadesát korun českých) bez DPH

to jest

7683,50 Kč

(slovy: sedmtisícšestsetosmdesáttři a 1/2 korun českých) včetně 21% DPH

Cena za kalendářní měsíc poskytování služby bez DPH je stanovena jako konečná a dále nepřekročitelná a nemění se ani v případě, že poskytovateli vzniknou vícenásobné náklady, které nejsou smlouvou postíženy. Pouze v případě, že dojde ke změně procentní sazby DPH, bude cena poskytování služby včetně DPH vypočtena z ceny bez DPH dle platné právní úpravy.

3.2 Poskytovatel se zavazuje po dobu platnosti smlouvy po každém dni zdanitelného plnění, kterým je vždy poslední den příslušného kalendářního měsíce, vystavit fakturu za příslušný kalendářní měsíc poskytování služby. Dílčí fakturace se nepřipouští. Každá faktura musí být vystavena do 3 (tři) dnů od data zdanitelného plnění a doručena objednateli do 8 (osmi) dnů ode dne zdanitelného plnění.

3.3 Výjimku tvoří faktura za měsíc prosinec. Platba za měsíc prosinec musí být fakturována řádnou fakturou doručenou na adresu objednatele a způsobem dle čl. 3.6 smlouvy do 6. 12. příslušného roku do 15:00 hodin.

Při doručení po tomto termínu nelze fakturu v daném roce proplatit. Lhůta splatnosti faktury sjednaná v čl. 3.8 smlouvy se při doručení po tomto termínu prodlužuje na 90 (devadesát) kalendářních dní ode dne doručení faktury objednateli.

3.4 Součástí faktury za první měsíc poskytování služby bude i platba za zřízení služby. Přílohou této faktury musí být kopie „Protokolu o zřízení“ dle čl. 4.3 smlouvy.

3.5 Pokud poskytovatel nezačne poskytování služby prvý den kalendářního měsíce, bude za:

první měsíc poskytování služby fakturována poskytovatelem pouze poměrná část ceny za jeden kalendářní měsíc poskytování služby, a to ode dne skutečného poskytování služby do konce kalendářního měsíce, ve kterém bylo poskytování služby zahájeno,

poslední měsíc poskytování služby fakturována poskytovatelem pouze poměrná část ceny za jeden kalendářní měsíc poskytování služby, a to do dne skutečného ukončení poskytování služby.

Poměrná část měsíční ceny za poskytování služby pak bude vypočtena tak, že cena za kalendářní měsíc poskytování služby /počet dní v příslušném kalendářním měsíci se násobí počtem kalendářních dnů skutečného poskytování služby.

3.6 Faktury musí být označené číslem jednacím objednatele a doporučeně zaslány a doručeny na adresu: Krajské ředitelství policie Jihočeského kraje – OIKT, Lannova tř. 193/26, 370 74 České Budějovice.

3.7 Faktura (daňový doklad) vystavená poskytovatelem musí obsahovat náležitosti stanovené právními předpisy, číslo jednacím smlouvy a dále vyčíslení zvláště ceny bez DPH, zvláště DPH a cenu včetně DPH.

3.8 Doba splatnosti faktury činí 30 (třicet) kalendářních dní ode dne doručení faktury objednateli.

3.9 V případě, že faktura nebude obsahovat náležitosti dle smlouvy, nebude doručena v souladu s čl. 3.6 smlouvy, bude-li obsahovat nesprávné údaje, nebo bude-li vystavena neoprávněně, není objednatel povinen ji proplatit. Objednatel takový daňový doklad poskytovateli ve lhůtě jeho splatnosti vrátí spolu s písemným odůvodněním, proč je daňový doklad nesprávný či neoprávněný. Poskytovatel zašle po odstranění vad daňového dokladu či po vzniku svého oprávnění fakturovat objednateli daňový doklad nový s novým termínem splatnosti fakturované částky v souladu s čl. 3.8 smlouvy.

3.10 Dnem uhrazení faktury se rozumí den odepsání řádně fakturované částky z účtu objednatele ve prospěch účtu poskytovatele.

ČLÁNEK 4 Termín a místo plnění

Termín plnění:

4.1 Poskytovatel se zavazuje zřídit službu do 1. listopadu 2017 v případě technické připravenosti objednatele. V opačném případě se termín zřízení služby a její následné poskytování o příslušný počet pracovních dnů posouvá. Smlouva se uzavírá na dobu nezbytně nutnou pro provedení zadávacího řízení centrálním zadavatelem, tedy na dobu určitou, přičemž její účinnost bude ukončena nejpozději uplynutím dne 31. července 2018.

Místo plnění:

lokality A: JIRÁSKOVO PŘEDMĚSTÍ 635, Jindřichův Hradec

lokality B: NÁDRAŽNÍ 567, Jindřichův Hradec

ČLÁNEK 5 Práva a povinnosti smluvních stran

5.1 Poskytovatel je povinen:

- a) Při plnění závazků z této smlouvy postupovat s odbornou péčí a dodržovat podmínky této smlouvy, jakož i závazné právní předpisy vztahující se k předmětu plnění.

ČLÁNEK 6 Smluvní sankce

6.1 Při nedodržení termínu zřízení služby dle čl. 4.1 smlouvy v rozsahu dle čl. 2 smlouvy je objednatel oprávněn účtovat poskytovateli smluvní pokutu ve výši 0,05 % z celkové ceny předmětu plnění včetně DPH za každý i započatý den prodlení. Výše sankce není omezena.

6.2 V případě, že poskytovatel nedodrží požadovanou SLA 99 %, je objednatel oprávněn požadovat smluvní pokutu ve výši 3% z měsíční ceny služby včetně DPH za každou započatou hodinu. Výše sankce není omezena.

6.3 Poskytovatel je oprávněn požadovat na objednateli úrok z prodlení za nedodržení termínu splatnosti faktury dle čl. 3.8 smlouvy, ve výši 0,5 % oprávněně fakturované částky včetně DPH za každý i započatý den prodlení.

ČLÁNEK 7 Nakládání s předmětem plnění, výpověď smlouvy a odstoupení od smlouvy

7.1 Smluvní strany se dohodly, že smlouva zaniká písemnou výpovědí jedné ze smluvních stran s výpovědní lhůtou 1 (jeden) měsíc. Výpovědní lhůta začíná plynout prvním dnem následujícího kalendářního měsíce po doručení výpovědi druhé smluvní straně.

7.2 Za podstatné porušení této smlouvy poskytovatelem, které zakládá právo objednatele na odstoupení od této smlouvy, se považuje zejména:

- a) prodlení poskytovatele s řádným poskytováním služeb ve sjednané kvalitě

- a/nebo předáním výstupu o více než sedm (7) kalendářních dnů;
- b) vůči majetku poskytovatele probíhá insolvenční řízení, v němž bylo vydáno rozhodnutí o úpadku, pokud to právní předpisy umožňují;
- c) insolvenční návrh na poskytovatele byl zamítnut proto, že majetek poskytovatele nepostačuje k úhradě nákladů insolvenčního řízení;
- d) poskytovatel vstoupí do likvidace.

ČLÁNEK 8	Ostatní ujednání
-----------------	-------------------------

- 8.1** Smluvní strany jsou povinny neprodleně si písemně oznamovat změny týkající se své právní subjektivity, např. sloučení nebo splynutí s jinou osobou, přechod závazků na právního nástupce, jakož i jiné skutečnosti, které mohou ovlivnit plnění závazků z této smlouvy.
- 8.2** Smluvní strany nenesou odpovědnost za nesplnění závazků založených touto smlouvou, pokud dojde k porušení smlouvy z důvodů nepředvídatelných a neodvratitelných událostí mimořádné povahy, které bezprostředně ovlivňují plnění závazků založených touto smlouvou, a které nastaly po uzavření této smlouvy (vyšší moc). Smluvní strana, u které se projeví následky působení vyšší moci, je povinna o této skutečnosti uvědomit písemně nejpozději do tří dnů druhou smluvní stranu. Stejně je povinna oznámit druhé straně, kdy působení vyšší moci skončilo. Pokud je působením vyšší moci ohroženo plnění závazků založených touto smlouvou, zavazují se smluvní strany projednat přiměřenou změnu této smlouvy. Strany se dohodly, že po dobu trvání těchto okolností se neuplatní ustanovení o smluvních pokutách dle čl. 6.1 a 6.2 této smlouvy.
- 8.3** Smluvní strany se zavazují chránit svá práva vyplývající z této smlouvy před třetími osobami a zdržet se jednání, která by jakýmkoli způsobem poškozovala zájmy druhé smluvní strany. Smluvní strany berou na vědomí, že obchodní a technické informace, které si vzájemně poskytnou v rámci plnění této smlouvy, jsou ve smyslu občanského zákoníku důvěrné a mohou být použity pouze v souladu s touto smlouvou, čímž není dotčena povinnost uveřejnění smlouvy v registru smluv a na profilu zadavatele.
- 8.4** Poskytovatel prohlašuje, že činnosti, k jejichž provedení se touto smlouvou zavázal, jsou předmětem jeho podnikání a že je k provádění činností podle této smlouvy odborně způsobilý podle zvláštních předpisů.

ČLÁNEK 9	Závěrečná ustanovení
-----------------	-----------------------------

- 9.1** Ostatní vztahy vyplývající z tohoto smluvního vztahu, které nejsou výslovně upraveny touto smlouvou, se řídí příslušnými ustanoveními občanského zákoníku.
- 9.2** Tuto smlouvu lze měnit nebo doplňovat pouze průběžně číslovanými písemnými dodatky podepsanými oprávněnými zástupci obou smluvních stran uvedenými v čl. 1 smlouvy.
- 9.3** Tato smlouva má 6 (šest) stran a 1 (jednu) přílohu, která jsou její nedílnou součástí:
Příloha č. 1 Technická specifikace.....2 listy
- 9.4** Tato smlouva včetně příloh je vyhotovena ve 4 (čtyřech) stejnopisech, z nichž každý bude považován za originál. Objednatel obdrží 2 (dva) stejnopisy, poskytovatel obdrží 2 (dva) stejnopisy.
- 9.5** Tato smlouva nabývá platnosti dnem podpisu oběma smluvními stranami a účinnosti dnem vložení do registru smluv.
- 9.6** Smluvní strany prohlašují, že tato smlouva vyjadřuje přesně, určitě a srozumitelně jejich vůli a že jim nejsou známy žádné skutečnosti, které by bránily jejímu uzavření a splnění závazků touto smlouvou založených.
- 9.7** Smluvní strany vzájemně prohlašují, že si tuto smlouvu přečetly, že jim nejsou známy

jakékoliv skutečnosti, které by uzavření této smlouvy vylučovaly, neuvedly se vzájemně v omyl, že smlouva byla sjednána svobodně a vážně a nebyla ujednána v tísní ani za jinak jednostranně nevýhodných podmínek a berou na vědomí, že v plném rozsahu nesou veškeré právní důsledky plynoucí z vědomě jimi uvedených nepravdivých údajů.

9.8 Smluvní strany na důkaz svého souhlasu s obsahem této smlouvy připojují pod ni své podpisy.

V Praze

Za poskytovatele:

podepsáno elektronicky

Ing. Václav Molík
na základě pověření
T-Mobile Czech Republic a.s.

Radek Podzemský
na základě pověření
T-Mobile Czech Republic a.s.

V Č. Budějovicích

Za objednatele:

podepsáno elektronicky

plk. Mgr. Ing. Ivan Fanta
náměstek ředitele pro ekonomiku

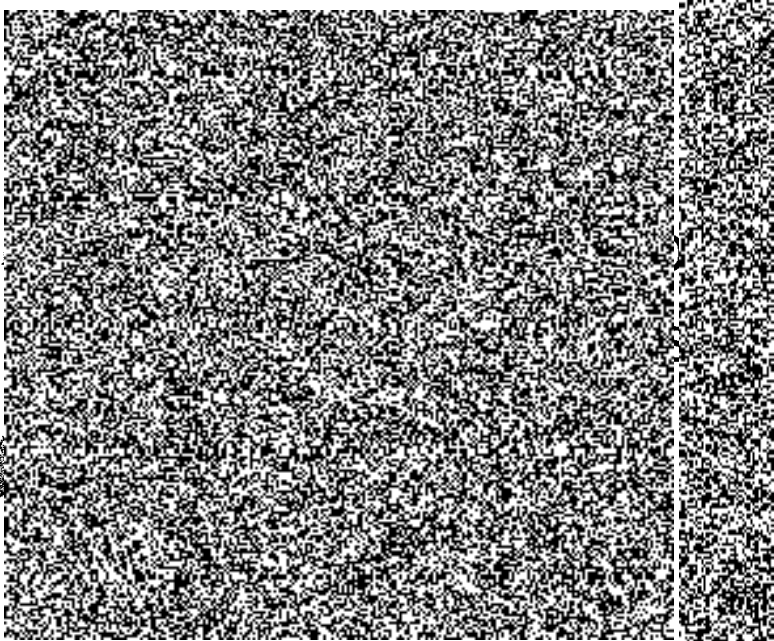



Specifikace služby Ethernet Line

Příloha ke smlouvě č. 1	Požadavek na: zřízení služby
Specifikace služby/verze: 2/1	Nahrazuje specifikaci/verzi: Kód zákazníka:

Poskytovatel

T-Mobile Czech Republic a.s. se sídlem Tomičkova 2144/1, 148 00 Praha 4, IČ zapsána do obchodního rejstříku vedeného Městským soudem v Praze, oddíl B, vložka 3787		
Prodejce: Viktor Pleštil	Obchodní případ ID:	Partnerská smlouva: / /

Účastník (podrobné identifikační údaje – viz výše uvedená smlouva)

Obchodní firma/Jméno: Krajské ředitelství policie Jihočeského kraje	IČ/rodné číslo:
Oprávněný zástupce: plk. Mgr. Ing. Ivan Fanta	Funkce: náměstek ředitele pro ekonomiku
Telefon:	E-mail:

Platební podmínky, fakturace

Korespondenční adresa ¹⁾ : Lannova tř. , 193/26, České Budějovice 6, 37001, Czech Republic
Zahrnout účet do již existujícího účtu ²⁾ : <input type="checkbox"/> Ano, číslo zákaznického účtu: vytvorit nový BA ex TSYS <input type="checkbox"/> Ne
Faktura v elektronické podobě (.pdf): <input checked="" type="checkbox"/> Ano , e-mail <input type="checkbox"/> Ne (faktura Vám bude zasílána v tištěné podobě)

- 1) Adresa pro zasílání faktur, pokud se liší od adresy sídla
2) Pouze pro stávající účastníky T-Mobile Czech Republic a.s. Ano znamená, že služba bude zahrnuta do vyúčtování společně s dalšími službami účastníka.

Webcare, administrátoři

Webcare: <input type="checkbox"/> Zřídít, dosud není aktivován <input type="checkbox"/> Není požadován <input type="checkbox"/> Již existuje		
Admin:	Email:	Mobil:

Termíny

Plánovaný termín zřízení nebo změny služby je stanoven do dnů od podpisu této Specifikace služby oprávněnými zástupci účastníka a poskytovatele a dodání souvisejících dokumentů, které jsou nezbytné pro zřízení či provedení změny služby (např. vyplněný a podepsaný formulář CAF, souhlas vlastníka objektu atd.).
Minimální doba užívání služby je stanovena na dobu neurčitou

Lokalita účastníka A

Specifikace koncového bodu: UNI	Identifikace Multiplexovaného rozhraní UNI ³⁾ :
Identifikace Centrálního rozhraní NNI ⁴⁾ :	
Ulice:	PSČ:
Kontaktní os.: Ing. Pavel Škopek	Telefon/mobil:
Funkce:	E-mail:

- 3) Číslo okruhu (GN/TR), kde bylo již využito požadovaného Multiplexovaného rozhraní UNI. Lze využít pouze pro variantu EVPL.
4) Číslo okruhu (GN/TR) Centrálního rozhraní NNI

Lokalita účastníka B

Specifikace koncového bodu: UNI	Identifikace Multiplexovaného rozhraní UNI ³⁾ :
Identifikace Centrálního rozhraní NNI ⁴⁾ :	
Ulice:	PSČ:
Kontaktní os.: Ing. Pavel Škopek	Telefon/mobil:
Funkce:	E-mail:

- 3) Číslo okruhu (GN/TR), kde bylo již využito požadovaného Multiplexovaného rozhraní UNI. Lze využít pouze pro variantu EVPL.
4) Číslo okruhu (GN/TR) Centrálního rozhraní NNI

Parametry služby Ethernet Line

Varianta služby: EVPL	Přenosová kapacita: 10M
Typ rozhraní – lokalita A:	Typ rozhraní – lokalita B:
Encapsulace – lokalita A:	Encapsulace – lokalita B:
Garantovaná úroveň služby: 99,00%	
Centrální rozhraní NNI	
Hodnota S-VID – lokalita A: ⁵⁾ :	Hodnota S-VID – lokalita B: ⁵⁾ :

- 5) Vyplňuje se pouze v případě, že je hodnota S-VID přidělována Účastníkem.



Specifikace služby Ethernet Line

Doplňkové služby

QoS: NE	Třída REAL-TIME:	Třída BUSINESS:	Třída STANDARD:
Proaktivní dohled: NE		Provozní statistiky: NE	
Back-up: NE	Rozšířená L2CP transparence: NE	Limit MAC adres:	

Pronájem zařízení⁶⁾

Pronájem unmanaged CPE: NE	Typ CPE:	IOS:
Dodatečné informace:		

6) Doplnková služba Pronájem zařízení je poskytována podle podmínek platného Popisu a Ceníku služby pronájem zařízení.

Cenová ujednání – Jednorázové ceny (v Kč bez DPH)

Jednorázová cena za zřízení služby Ethernet Line:	6.350 Kč
Jednorázová cena za QoS:	Kč
Jednorázová cena za Proaktivní dohled:	Kč
Jednorázová cena za Back-up:	Kč
Jednorázová cena za MAC adresy:	Kč
Jednorázová cena za Pronájem zařízení:	Kč

Cenová ujednání – Pravidelné měsíční ceny (v Kč bez DPH)

Pravidelná měsíční cena za službu Ethernet Line:	6.350 Kč
Pravidelná měsíční cena za QoS:	Kč
Pravidelná měsíční cena za Proaktivní dohled:	Kč
Pravidelná měsíční cena za Back-up:	Kč
Pravidelná měsíční cena za Pronájem zařízení:	Kč

Pro technickou podporu využijte prosím telefonní číslo: 13 100 nebo e-mail:

Poznámka:

TS Endpoint 2: JIRAS

TS WBS ID:

Obchodní značení TS20GNE

Technické značení ETH22340

Účastník podpisem této Specifikace služby Ethernet Line potvrzuje, že se seznámil a porozuměl podmínkám zřízení a poskytování této služby, zejména že se seznámil s cenami zde uvedené služby Ethernet Line včetně doplňkových služeb, resp. s ceníky vztahujícími se k poskytování této služby, že s nimi souhlasí, že jsou mu srozumitelné a že je bude dodržovat, zejména pak že bude hradit sjednané ceny zde uvedené služby Ethernet Line.

Datum:

Datum:

Podpis oprávněného zástupce Účastníka