

GEOMETRICKÝ PLÁN pro opravu geometrického a polohového určení nemovitosti, rozdělení pozemku	Geometrický plán ověřil úředně oprávněný zeměměřický inženýr:		Stejnopis ověřil úředně oprávněný zeměměřický inženýr:	
	Jméno, příjmení: <i>Ing. Jan Kubricht</i>		Jméno, příjmení: <i>Ing. Jan Kubricht</i>	
	Číslo položky seznamu úředně oprávněných zeměměřických inženýrů: <i>738/1995</i>		Číslo položky seznamu úředně oprávněných zeměměřických inženýrů: <i>738/1995</i>	
	Dne: <i>4.7.2016</i> Číslo: <i>308/2016</i>		Dne: <i>12.7.2016</i> Číslo: <i>3080/2016</i>	
Náležitosti a přesnosti odpovídá právním předpisům.		Tento stejnopis odpovídá geometrickému plánu v stejnopisné podobě uloženému v dokumentaci katastrálního úřadu.		
Vyhotovitel: <i>Ing. Petra Honáková Zdeňka Štěpánka 3973 430 01 Chomutov</i>	Katastrální úřad souhlasí s ocelováním parcel.		Ověření stejnopisu geometrického plánu v listinné podobě.	
Číslo plánu: <i>336-45/2016</i>	Katastrální úřad pro Ústecký kraj KP Chomutov Vendulka Matulová PGP 1059/2016-503 2016.07.08 12:56:37 CEST			
Okres: <i>Chomutov</i>				
Obec: <i>Blatno</i>				
Kat. území: <i>Mezihoří u Chomutova</i>				
Mapový list: <i>Chomutov 4-1/24</i>				
Osevadnění vlastnickým pozemkům byla poskytnuta možnost seznámit se v terénu s průběhem navrhovaných nových hranic, které byly označeny předepsaným způsobem. <i>rohů stavby, barvou, kálky podle § 91 odst. 6</i>				

VÝKAZ DOSAVADNÍHO A NOVÉHO STAVU ÚDAJŮ KATASTRU NEMOVITOSTÍ

Dosavadní stav				Nový stav											
Označení pozemku parc. číslem	Výměra parcely		Druh pozemku Způsob využití	Označení pozemku parc. číslem	Výměra parcely		Druh pozemku Způsob využití	Typ stavby Způsob využití	Způsob určení výměr	Porovnání se stavem evidence právních vztahů					
	ha	m ²			ha	m ²				Díl přechází z pozemku katastru nemovitostí	označeného v dřívejší poz. evidenci	Číslo listu vlastnictví	Výměra dílu		Označení dílu
												ha	m ²		
st. 54	*1)	41	zast. pl.	st. 54		46	zast. pl.	č. e. 39 rod. rekre.	2	st. 54		109		46	
182/1		26 80	ostat. pl. jiná plocha	182/1		21 04	ostat. pl. jiná plocha		0	182/1		26		21 04	
				182/4		5 76	ostat. pl. jiná plocha		0	182/1		26		5 76	
	*1)	27 21				27 26									
*1) Změna výměry podle § 37 odst. 1 písm. c) vyhl. č. 357/2013 Sb.															

Seznam souřadnic (S-JTSK)

Číslo bodu	Souřadnice pro zápis do KN			Poznámka
	Y	X	kód kv.	
233-618	810187.66	982585.12	8	kolík
267-25	810229.30	982623.87	7	kolík
275-397	810192.90	982609.00	8	kolík
275-403	810175.31	982600.97	8	kolík
1	810219.81	982600.00	3	barva
2	810205.39	982597.71	3	roh stavby
14	810208.22	982607.14	3	roh stavby
37	810202.72	982605.17	3	barva
38	810210.93	982599.74	3	roh stavby
39	810183.52	982590.44	8	kolík
40	810213.42	982617.38	8	kolík

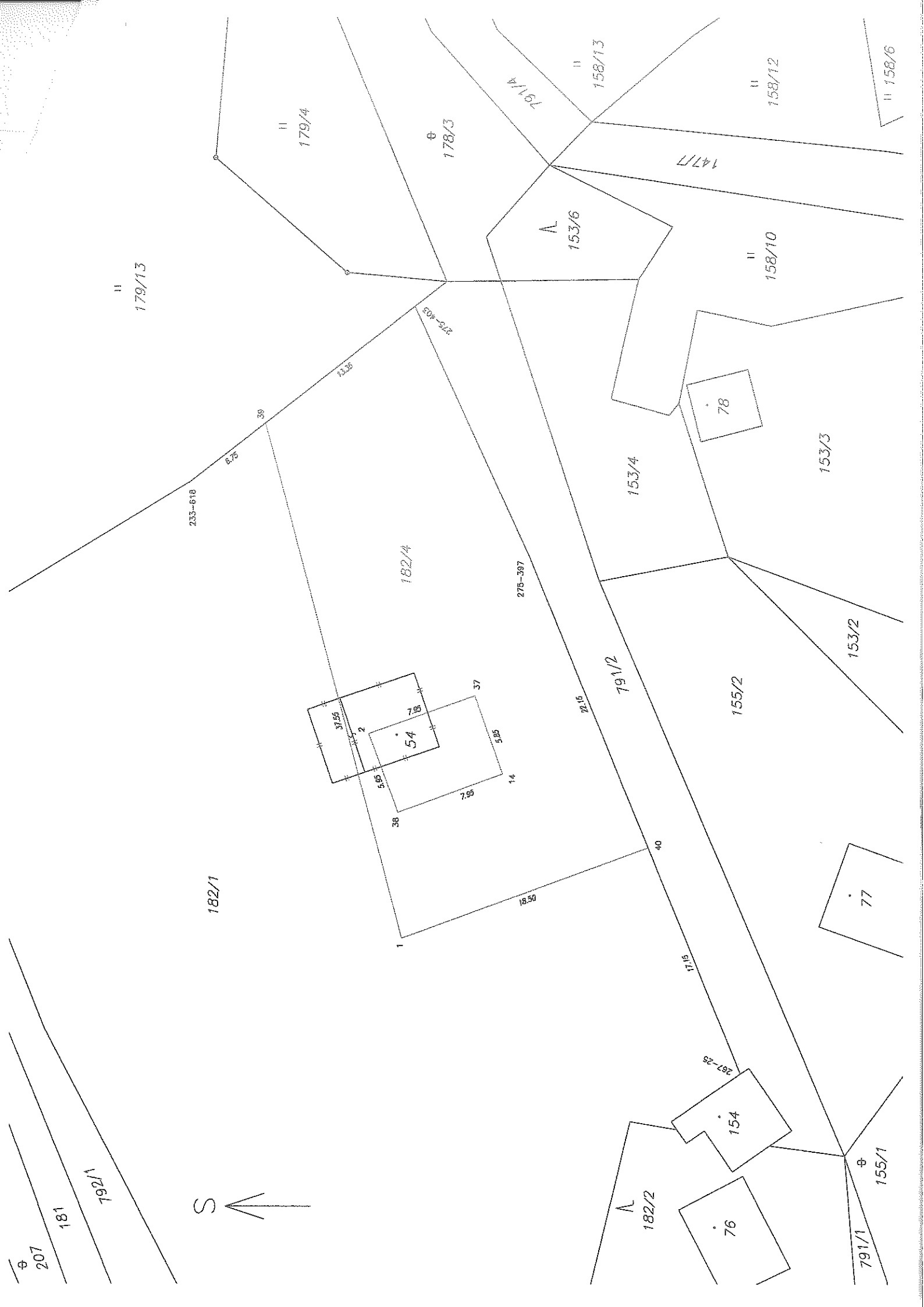

|| 179/13

|| 179/4

⊕ 178/3

|| 158/13

|| 158/12

|| 158/6

147/7

153/6

|| 158/10

233-616

5.25

36

23.8

275-403

182/4

275-387

153/4

78

153/3

153/2

791/2

155/2

182/1

18.50

40

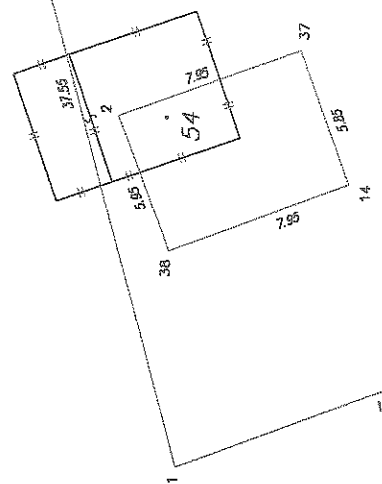

17.15

267-28

154

77

182/2

76

⊕ 155/1

791/1

⊕ 207

181

1792/1

