

VÝKAZ DOSAVADNÍHO A NOVÉHO STAVU ÚDAJŮ KATASTRU NEMOVITOSTÍ

Dosavadní stav				Nový stav											
Označení pozemku parc. číslem	Výměra parcely		Druh pozemku	Označení pozemku parc. číslem	Výměra parcely		Druh pozemku	Typ stavby	Způsob určení výměr	Porovnání se stavem evidence právních vztahů					
										Díl přechází z pozemku označeného v		Číslo listu vlastnictví	Výměra dílu		Označení dílu
	ha	m ²	Způsob využití		Způsob využití	způsob využití	způsob využití	katastru nemovitosti		dřívější poz. evidenci	ha				
1356/1										1356/1		452			
1356/3										1356/3		452			
1356/5										1356/5		493			
1361/2										1361/2		452			
1366/1										1366/1		452			
1366/6										1366/6		452			
1473/1										1473/1		493			

Oprávněný: Dle listin

Druh věcného břemene: Právo dle listin

<p>GEOMETRICKÝ PLÁN pro vymezení rozsahu věcného břemene k části pozemku</p>	Geom. plán ověřil úředně oprávněný zeměměřický inženýr :	Stejnopis ověřil úředně oprávněný zeměměřický inženýr :
	Jméno, příjmení: Ing. Aleš Novotný	Jméno, příjmení:
	Číslo položky seznamu úředně oprávněných zeměměřických inženýrů: 2226/2004	Číslo položky seznamu úředně oprávněných zeměměřických inženýrů:
	Dne: 17. únor 2016 Číslo: 538/2016	Dne: Číslo:
	Náležitosti a přesnosti odpovídá právním předpisům.	Tento stejnopis odpovídá geometrickému plánu v elektronické podobě uloženému v dokumentaci katastrálního úřadu.
Vyhotovil : GIS-STAVINVEST a.s. Bučinská 1733, Petřvald 735 41 IČ : 25 39 49 75	Katastrální úřad souhlasí s očíslováním parcel.	Ověření stejnopisu v listinné podobě.
Číslo plánu : 1119-202/2016 Okres : Nový Jičín Obec : Mošnov Kat.území : Mošnov Mapový list : Bilovec 3-8/31, 4-8/42, /44 Dosavadním vlastníkům byla poskytnuta možnost seznámit se v terénu s průběhem navrhovaných hranic, které byly označené předepsaným způsobem :	KÚ pro Moravskoslezský kraj KP Nový Jičín Ing. Stanislav Sehnálek PGP-215 /2016-804 2016.02.18 11:44:27 CET	

Seznam souřadnic (S-JTSK)				
Číslo bodu	Souřadnice pro zápis do KN			Poznámka
	Y	X	Kód kv.	
k.ú. Mošnov (699934)				
428-16	485088.65	1117480.15	3	
561-73	485004.51	1117383.18	3	
581-7	485196.50	1117577.38	3	
581-8	485189.80	1117582.94	3	věcné břemeno
588-46	485282.51	1117371.34	3	
588-51	485222.52	1117445.21	3	věcné břemeno
588-52	485172.22	1117507.08	3	věcné břemeno
588-53	485151.56	1117542.75	3	věcné břemeno
588-54	485143.75	1117549.12	3	
588-60	485007.85	1117379.06	3	věcné břemeno
588-61	485156.21	1117534.72	3	
594-6	485240.58	1117672.22	3	
594-7	485243.27	1117668.31	3	věcné břemeno
594-8	485244.56	1117665.67	3	věcné břemeno
594-9	485245.22	1117662.96	3	
594-27	485190.97	1117584.34	3	věcné břemeno
594-28	485190.00	1117584.19	3	věcné břemeno
594-29	485188.68	1117582.60	3	věcné břemeno
594-30	485185.93	1117584.60	3	věcné břemeno
594-31	485206.17	1117609.41	3	
594-37	485241.41	1117659.21	3	
594-38	485240.97	1117662.45	3	věcné břemeno
594-39	485240.21	1117665.40	3	věcné břemeno
594-40	485238.69	1117668.44	3	
629-7	485010.62	1117382.89	3	věcné břemeno
629-9	485004.38	1117384.12	3	věcné břemeno
629-10	485009.67	1117385.73	3	věcné břemeno
629-12	485227.47	1117439.12	3	věcné břemeno
629-13	485229.37	1117440.70	3	věcné břemeno
629-14	485219.93	1117452.37	3	věcné břemeno
629-15	485210.38	1117464.35	3	věcné břemeno
629-16	485199.49	1117477.71	3	věcné břemeno
629-17	485187.36	1117492.36	3	věcné břemeno
629-18	485177.49	1117504.27	3	věcné břemeno
629-19	485171.14	1117512.00	3	věcné břemeno
629-20	485166.40	1117517.13	3	věcné břemeno
629-21	485154.26	1117538.09	3	věcné břemeno
629-22	485156.38	1117540.53	3	věcné břemeno
629-23	485158.63	1117546.50	3	věcné břemeno
629-24	485167.41	1117558.30	3	věcné břemeno
629-25	485177.82	1117571.12	3	věcné břemeno
629-26	485183.07	1117577.91	3	věcné břemeno
629-27	485190.63	1117572.46	3	věcné břemeno
629-28	485195.05	1117578.58	3	věcné břemeno
629-29	485144.35	1117548.63	3	věcné břemeno
629-30	485238.95	1117667.93	3	věcné břemeno
629-31	485186.72	1117585.57	3	věcné břemeno
629-32	485183.49	1117588.27	3	věcné břemeno
629-33	485241.19	1117660.82	3	věcné břemeno
629-34	485244.68	1117665.17	3	věcné břemeno
629-35	485241.40	1117671.03	3	věcné břemeno
629-36	485265.95	1117701.93	3	věcné břemeno
629-38	485007.07	1117380.02	3	věcné břemeno
629-39	485005.91	1117381.45	3	věcné břemeno
629-40	485004.76	1117382.87	3	věcné břemeno
629-41	485004.64	1117383.27	3	průsečík
629-42	485006.86	1117384.87	3	průsečík
1	485012.97	1117385.46	3	věcné břemeno
2	485280.04	1117709.20	3	věcné břemeno
3	485166.52	1117557.11	8	průsečík
4	485182.66	1117596.94	8	průsečík
5	485240.51	1117659.96	8	průsečík
6	485236.83	1117665.26	8	průsečík
7	485244.14	1117674.48	8	průsečík
8	485248.03	1117669.35	8	průsečík
k.ú. Sedlnice (747009)				
1069-524	485269.09	1117703.56	3	věcné břemeno
1069-525	485251.70	1117694.53	3	
1069-756	485365.05	1117753.02	3	

KLAD LISTŮ

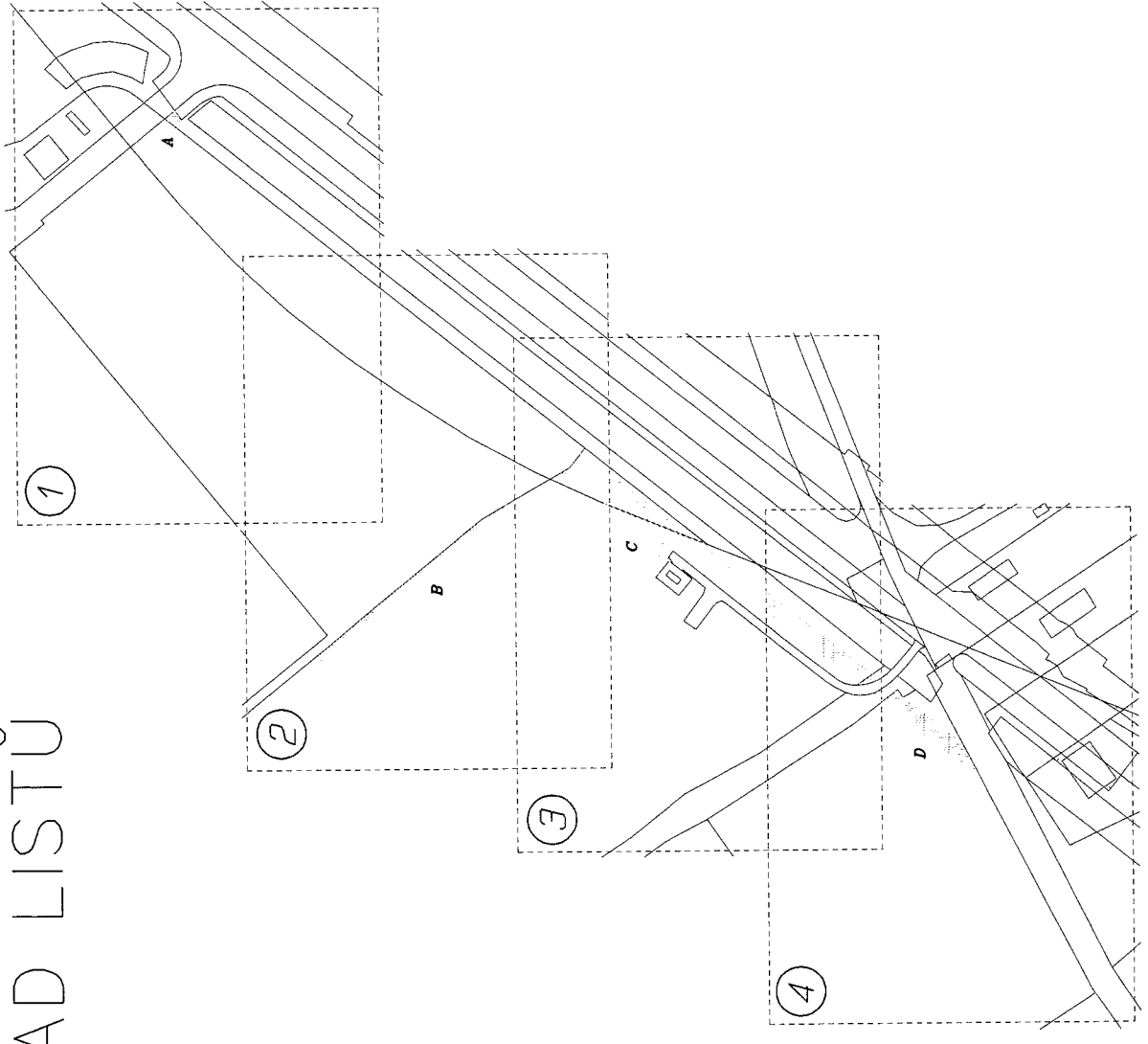

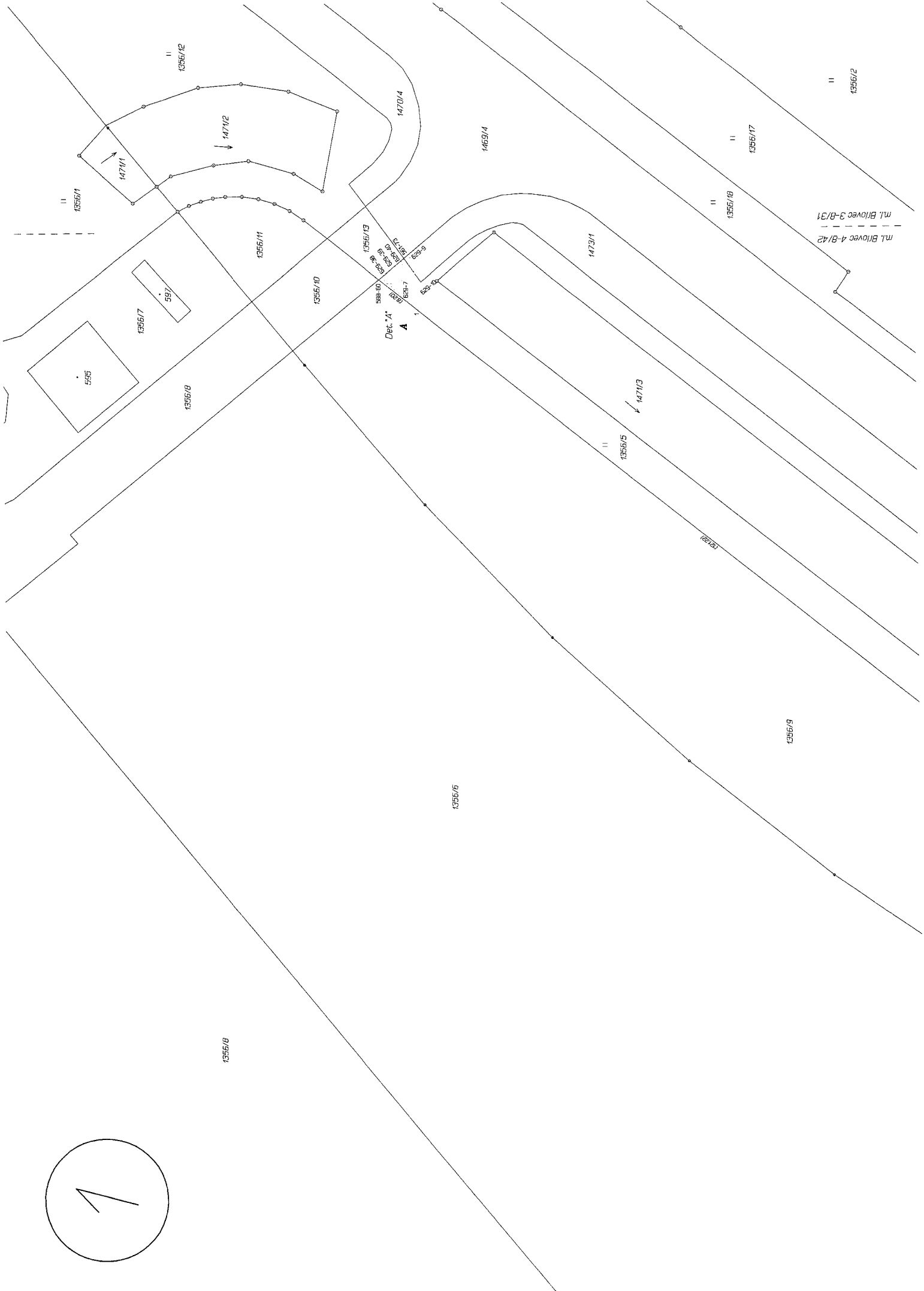
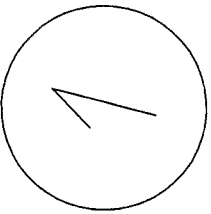

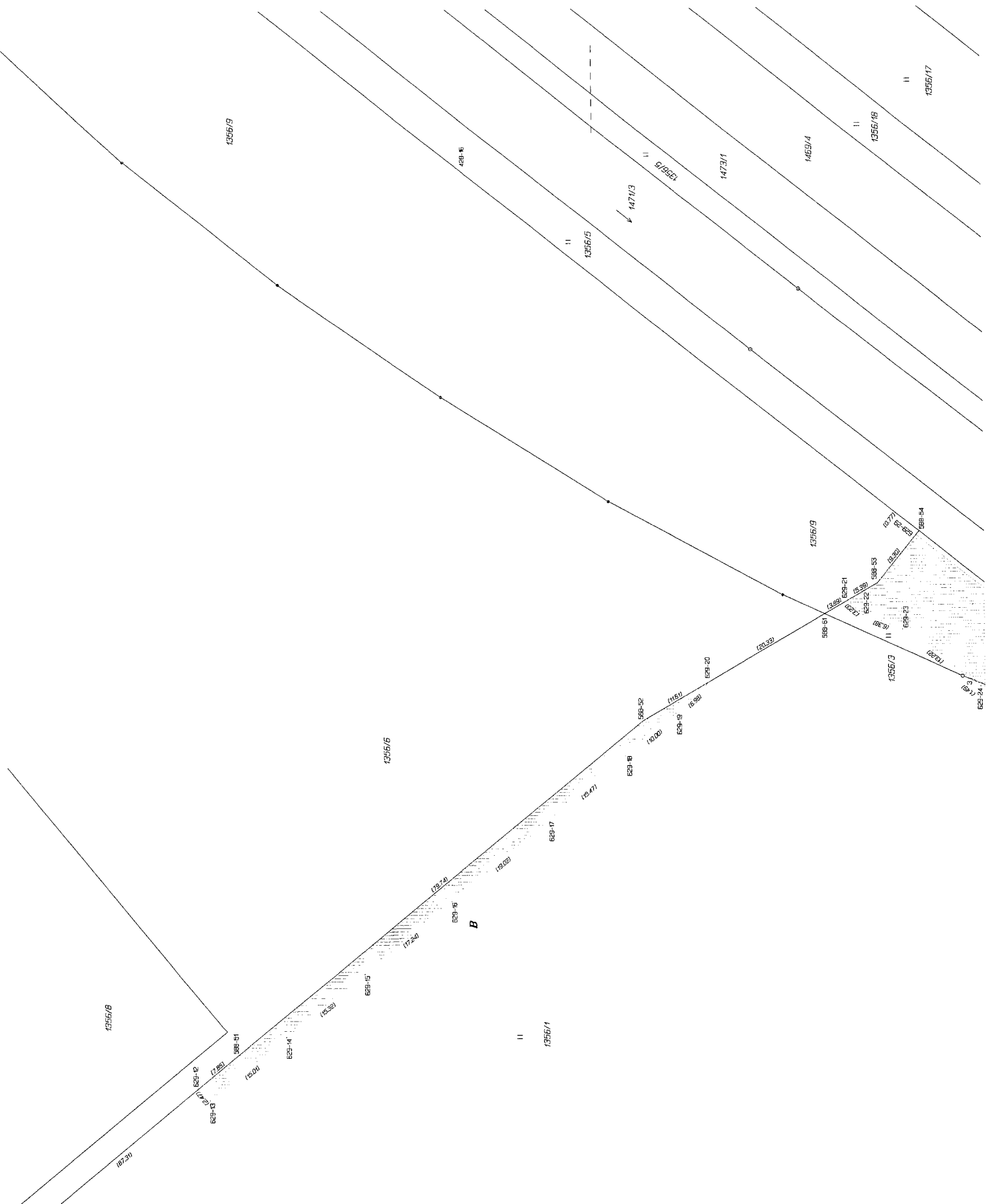

2

m.l. Brňovec 4-B/42
 m.l. Brňovec 4-B/44

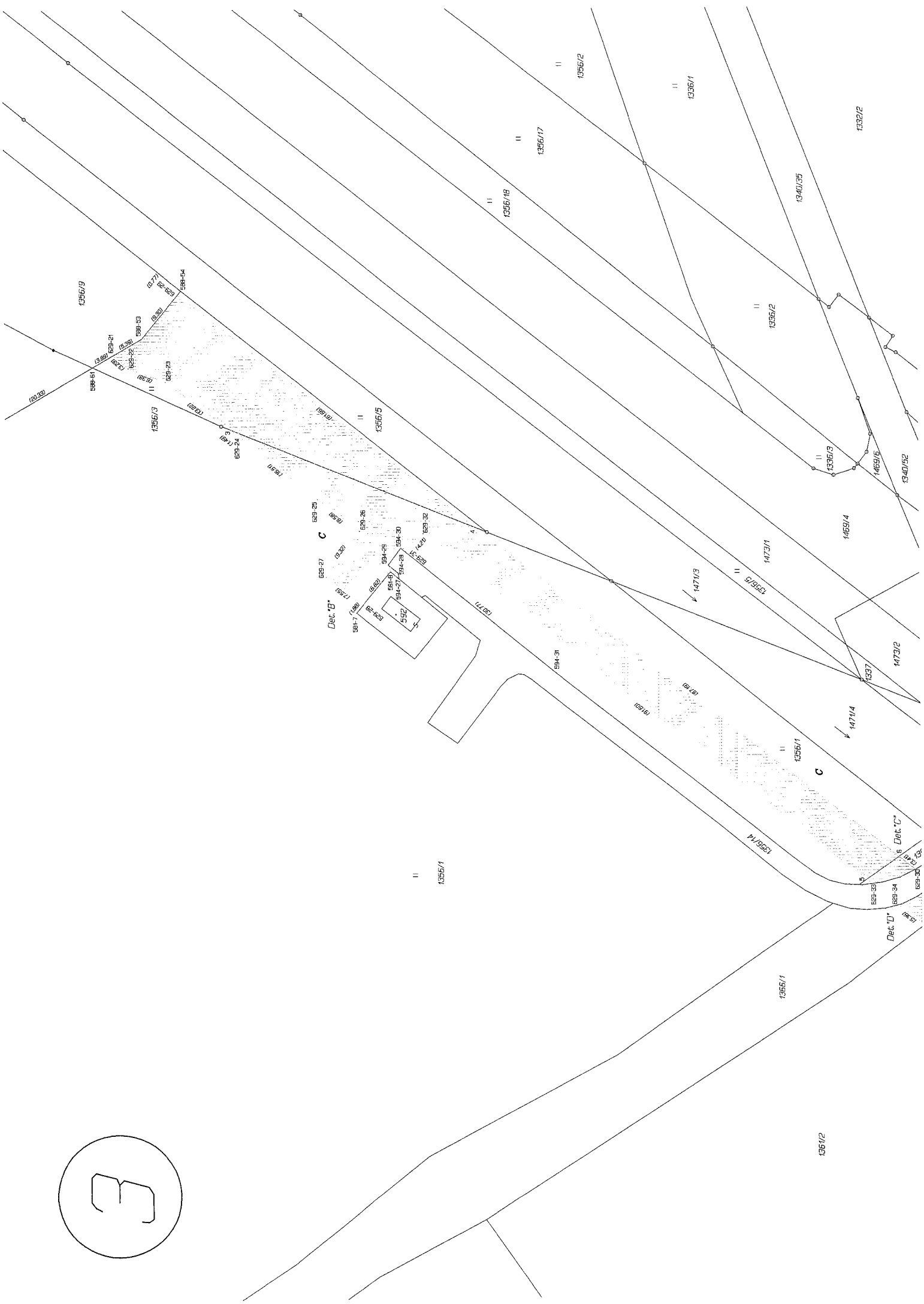
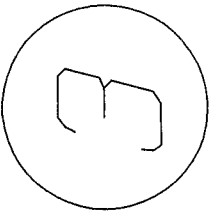

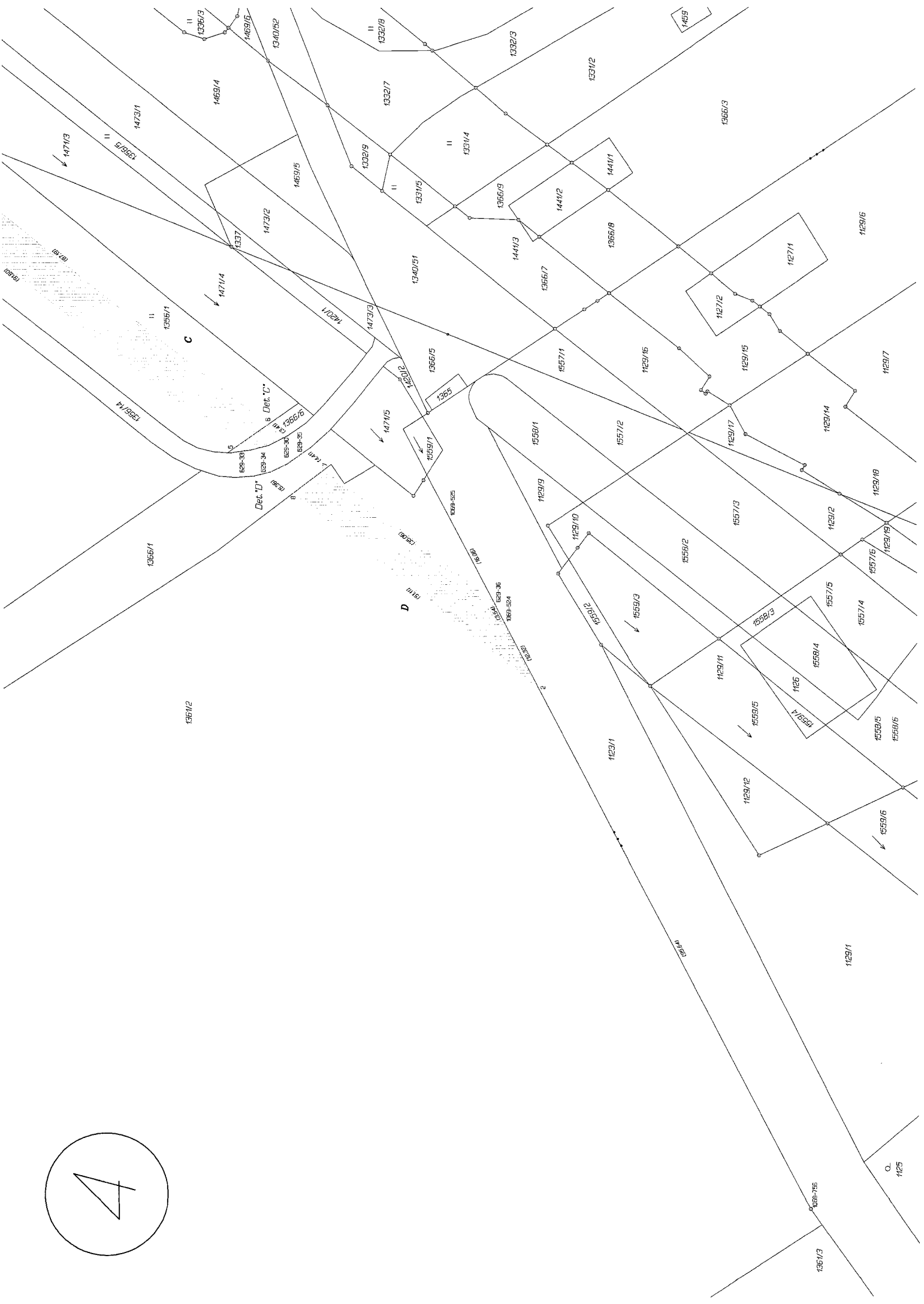
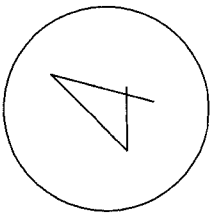

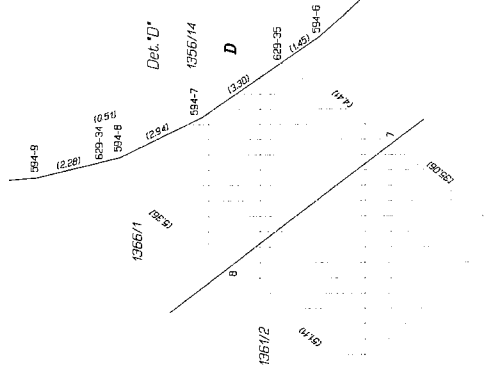
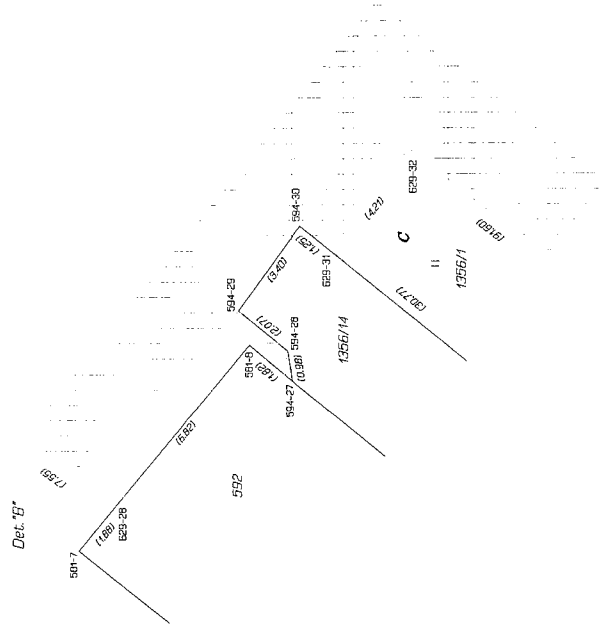
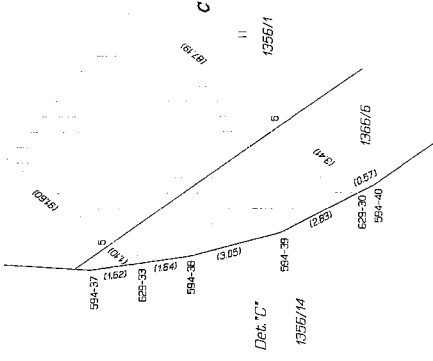
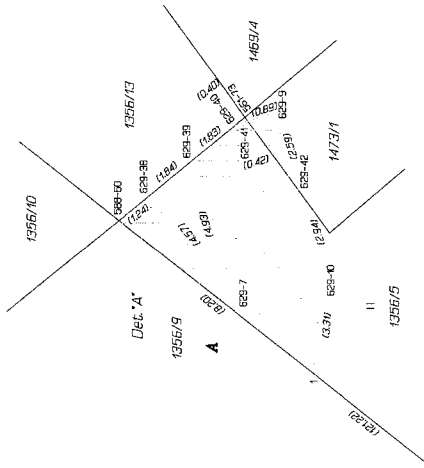

VÝKAZ DOSAVADNÍHO A NOVÉHO STAVU ÚDAJŮ KATASTRU NEMOVITOSTÍ														
Dosavadní stav					Nový stav									
Označení pozemku parc. číslem	Výměra parcely		Druh pozemku	Označení pozemku parc. číslem	Výměra parcely		Druh pozemku	Typ stavby	Způsob určení výměr	Porovnání se stavem evidence právních vztahů			Označení dílu	
	ha	m ²	Způsob využití		ha	m ²	Způsob využití	způsob využití		Díl přechází z pozemku označeného v katastru nemovitosti	dřívější poz.evidenci	Číslo listu vlastnictví		Výměra.dílu
1123/1										1123/1		778		
1126										1126		883		
1128										1128		883		
1129/1										1129/1		778		
1129/2										1129/2		778		
1129/3										1129/3		883		
1129/6										1129/6		883		
1129/7										1129/7		883		
1129/8										1129/8		778		
1129/11										1129/11		883		
1129/12										1129/12		883		
1129/14										1129/14		778		
1129/18										1129/18		778		
1129/19										1129/19		883		
1129/20										1129/20		778		
1557/4										1557/4		883		
1557/5										1557/5		883		
1557/6										1557/6		883		
1558/4										1558/4		883		
1558/5										1558/5		883		
1559/4										1559/4		883		
1559/5										1559/5		883		

Oprávněný: Dle listin

Druh věcného břemene: Právo dle listin

GEOMETRICKÝ PLÁN pro vymezení rozsahu věcného břemene k části pozemku	Geom. plán ověřil úředně oprávněný zeměměřický inženýr :	Stejnopis ověřil úředně oprávněný zeměměřický inženýr :
	Jméno, příjmení: Ing. Aleš Novotný	Jméno, příjmení:
	Číslo položky seznamu úředně oprávněných zeměměřických inženýrů: 2226/2004	Číslo položky seznamu úředně oprávněných zeměměřických inženýrů:
	Dne: 17. únor 2016 Číslo: 539/2016	Dne: Číslo:
	Náležitosti a přesnosti odpovídá právním předpisům.	Tento stejnopis odpovídá geometrickému plánu v elektronické podobě uloženému v dokumentaci katastrálního úřadu.
Vyhotovil : GIS-STAVINVEX a.s. Bučinská 1733, Petřvald 735 41 IČ : 25 39 49 75	Katastrální úřad souhlasí s očištváním parcel.	Ověření stejnopisu v listinné podobě.
Číslo plánu : 1905-203/2016 Okres : Nový Jičín Obec : Sedlnice Kat.území : Sedlnice Mapový list : Bílovec 4-8/44	KÚ pro Moravskoslezský kraj KP Nový Jičín Ing. Stanislav Sehnálek PGP-216 /2016-804 2016.02.18 13:34:24 CET	
Dosavadním vlastníkům byla poskytnuta možnost seznámit se v terénu s průběhem navrhovaných hranic, které byly označeny předepsaným způsobem :		

Seznam souřadnic (S-JTSK)

Číslo bodu	Souřadnice pro zápis do Y	X	KN Kód kv.	Poznámka
k.ú. Mošnov (699934)				
629-36	485265.95	1117701.93	3	věcné břemeno
1119-2	485280.04	1117709.20	3	věcné břemeno
k.ú. Sedlnice (747009)				
985-11	485258.34	1117758.32	7	věcné břemeno
1069-524	485269.09	1117703.56	3	věcné břemeno
1069-525	485251.70	1117694.53	3	
1069-756	485365.05	1117753.02	3	
1151-1	485290.01	1117732.26	3	věcné břemeno
1151-2	485222.08	1117788.54	3	věcné břemeno
1151-3	485187.12	1117817.08	3	věcné břemeno
1151-4	485152.49	1117846.42	3	věcné břemeno
1151-5	485117.41	1117874.81	3	věcné břemeno
1151-6	485118.88	1117876.62	3	věcné břemeno
1151-7	485118.15	1117877.28	3	věcné břemeno
1151-8	485119.54	1117878.84	3	věcné břemeno
1151-9	485106.94	1117889.93	3	věcné břemeno
1151-10	485108.92	1117892.18	3	věcné břemeno
1151-11	485124.68	1117878.31	3	věcné břemeno
1151-12	485126.40	1117876.09	3	věcné břemeno
1151-13	485173.49	1117837.60	3	věcné břemeno
1151-14	485174.56	1117838.90	3	věcné břemeno
1151-15	485197.62	1117819.91	3	věcné břemeno
1151-16	485200.24	1117823.10	3	věcné břemeno
1151-17	485298.67	1117741.97	3	věcné břemeno
1151-18	485294.89	1117737.27	3	věcné břemeno
1151-19	485297.69	1117734.90	3	věcné břemeno
1151-20	485296.51	1117733.58	3	věcné břemeno
1	485298.32	1117732.08	7	věcné břemeno
2	485284.30	1117725.06	7	průsečík
3	485288.90	1117733.17	7	průsečík
4	485286.07	1117735.51	7	průsečík
5	485276.19	1117743.63	7	průsečík
6	485275.83	1117743.93	7	průsečík
7	485273.31	1117746.00	7	průsečík
8	485267.02	1117751.17	7	průsečík
9	485266.14	1117751.91	7	průsečík
10	485251.88	1117763.70	7	průsečík
11	485250.98	1117764.46	7	průsečík
12	485243.41	1117770.76	7	průsečík
13	485209.41	1117798.88	3	průsečík
14	485175.65	1117826.80	7	průsečík
15	485170.18	1117831.43	7	průsečík
16	485206.90	1117817.61	7	průsečík
17	485231.72	1117797.15	7	průsečík
18	485251.28	1117781.03	3	průsečík
19	485256.15	1117777.02	3	průsečík
20	485259.48	1117774.27	3	průsečík
21	485262.26	1117771.98	3	průsečík
22	485266.55	1117768.44	7	průsečík
23	485275.16	1117761.35	7	průsečík
24	485275.76	1117760.85	7	průsečík
25	485281.45	1117756.16	7	průsečík
26	485284.44	1117753.70	7	průsečík
27	485286.92	1117751.65	7	průsečík
28	485294.09	1117745.74	7	průsečík
29	485295.09	1117737.10	7	průsečík

KLAD LISTŮ

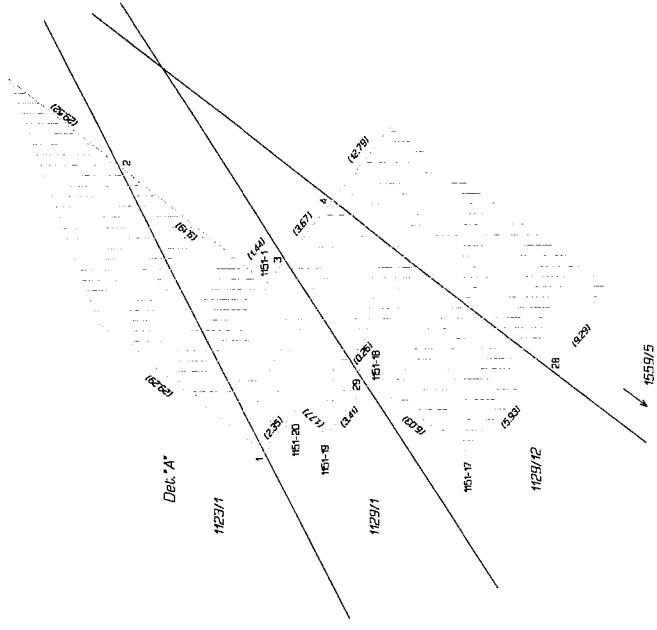
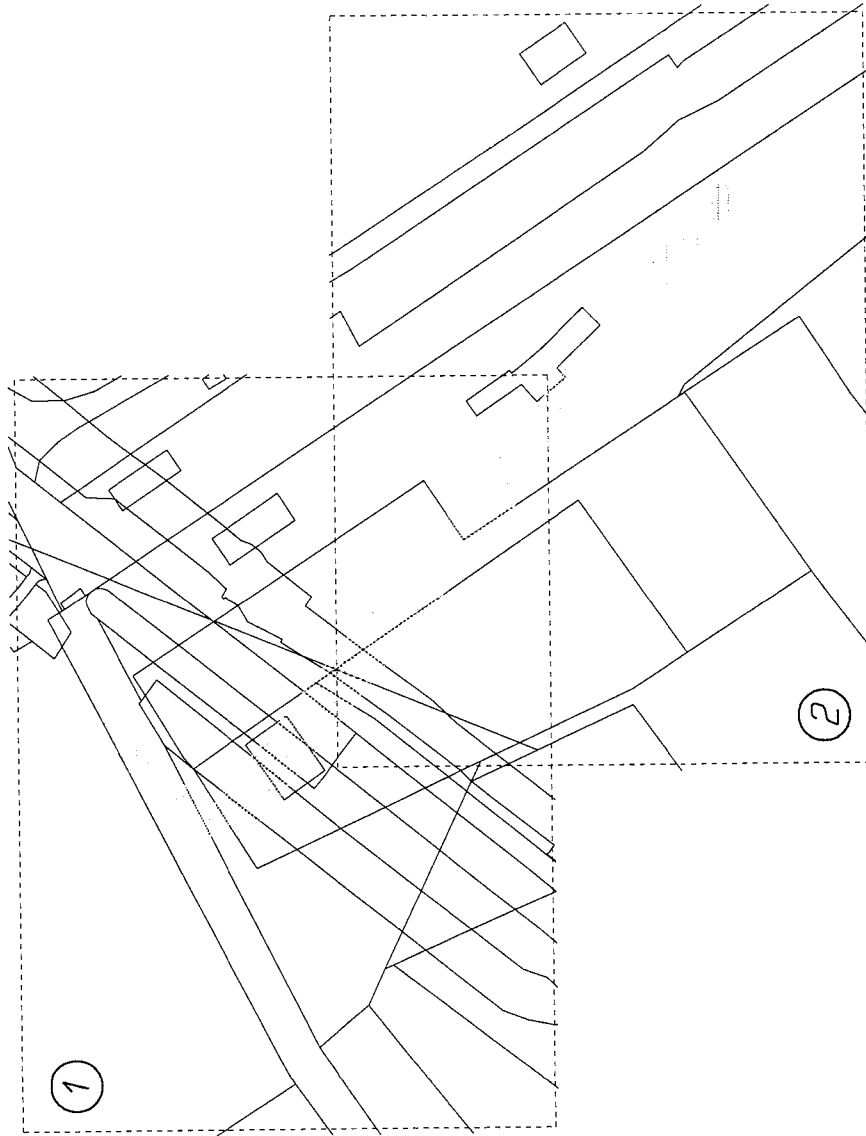

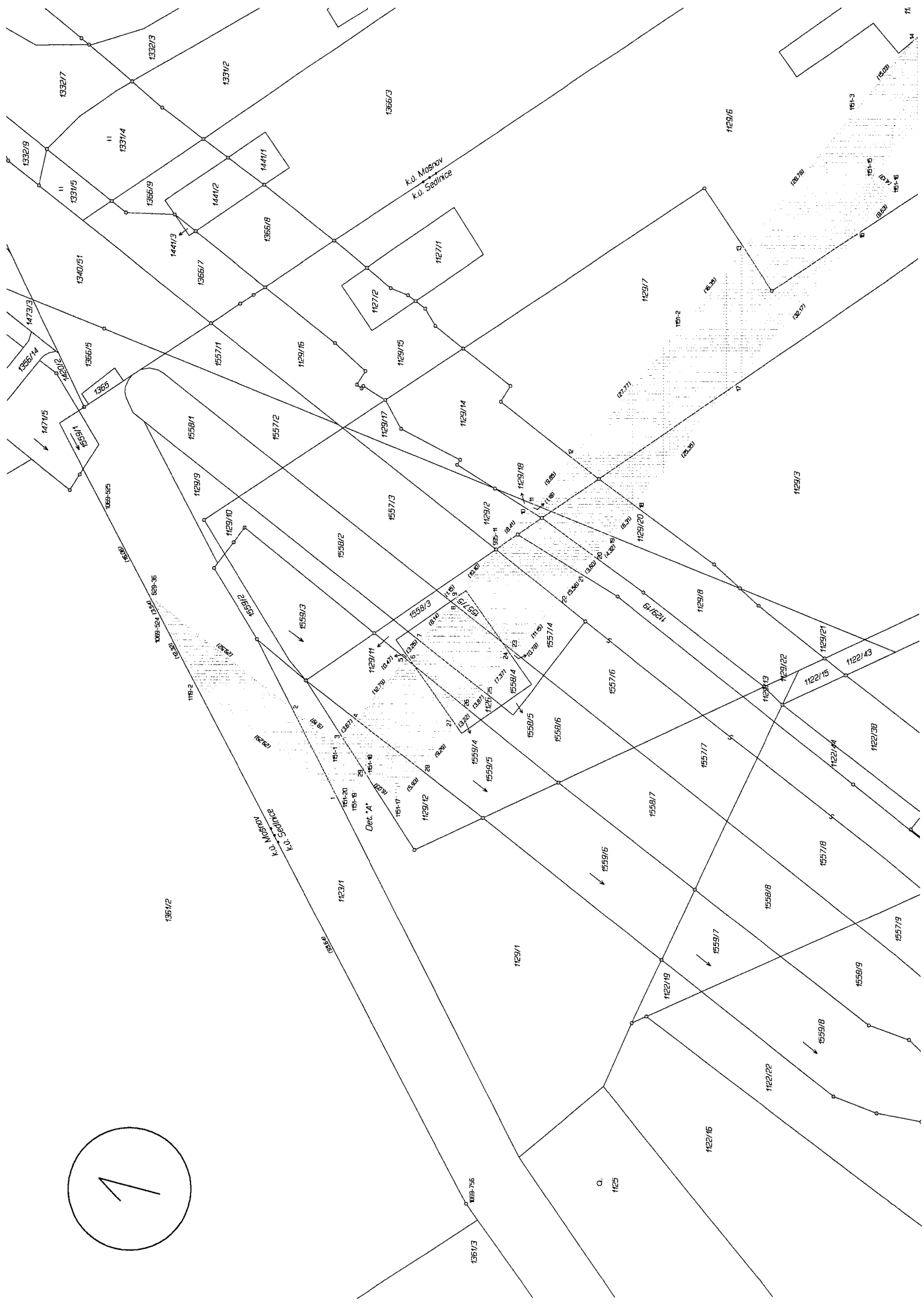
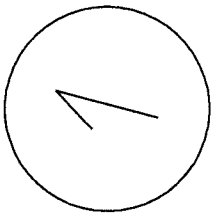

k.ú. Mošnov
k.ú. Sedlnice

K.Ú. MOŠNOV
K.Ú. SEDLNICE

Dec. A*

Q
1425

1361/2

1123/1

1129/1

1122/19

1122/16

1122/22

1559/8

1559/9

1557/9

1557/8

1558/8

1559/7

1558/7

1559/6

1559/5

1558/5

1557/4

1558/4

1559/3

1558/3

1559/2

1558/2

1557/3

1559/1

