



S-1741/MJT/2017

Níže psaného dne, měsíce a roku uzavírají podle ust. § 2055 a násl. zákona č. 89/2012 Sb., občanský zákoník, v platném znění smluvní strany:

Středočeský kraj

IČ: 70891095

se sídlem: Zborovská 81/11, Praha 5 – Smíchov, PSČ 150 21

zastoupený: panem RNDr. Martinem Macháčkem, CSc., radním Středočeského kraje
na základě pověření ze dne 04. 01. 2017

dále též jen „**Dárce**“

a

Město Lysá nad Labem

IČ: 00239402

se sídlem: Husovo náměstí 23, PSČ 289 22 Lysá nad Labem

zastoupené: Ing. Karlem Otavou, starostou města

dále též jen „**Obdarovaný**“

tuto

smlouvu darovací:

I.

Dárce prohlašuje, že je výlučným a neomezeným vlastníkem nemovitých věcí, a to pozemků

p.č. 309/8 v k.ú. Litol – ostatní plocha o výměře 141 m²,

p.č. 309/16 v k.ú. Litol – ostatní plocha o výměře 807 m²,

p.č. 323/11 v k.ú. Litol – ostatní plocha o výměře 1994 m²,

p.č. 323/19 v k.ú. Litol – ostatní plocha o výměře 1550 m²,

zaps. v katastru nemovitostí u Katastrálního úřadu pro Středočeský kraj, Katastrální pracoviště Nymburk na LV 1425 pro obec Lysá nad Labem a katastrální území Litol.

Dále Dárce prohlašuje, že je výlučným a neomezeným vlastníkem nemovitých věcí, a to pozemků

p.č. 3520/1 v k.ú. Lysá nad Labem – ostatní plocha o výměře 42203 m²,

p.č. 1420 v k.ú. Lysá nad Labem – ostatní plocha o výměře 4489 m²

a pozemku ve zjednodušené evidenci – parcely původ Pozemkový katastr (PK) č. **3518/1 v k.ú. Lysá nad Labem** – ostatní plocha o výměře 15171 m², zaps. v katastru nemovitostí u Katastrálního úřadu pro Středočeský kraj, Katastrální pracoviště Nymburk na LV 1425 pro obec Lysá nad Labem a katastrální území Lysá nad Labem.

Pozemky byly předány k hospodaření Krajské správě a údržbě silnic Středočeského kraje, příspěvkové organizaci, se sídlem Zborovská 81/11, 150 21 Praha 5 -Smíchov, IČ 00066001.

Geometrickým plánem č. 669-63/2010, pro obec Lysá nad Labem a k.ú. Litol, vyhotovený Ing. Jindřichem Juklem, Mezilesí 600, Praha, který je nedílnou součástí této smlouvy, byl z pozemku p.č. 323/19 v obci Lysá nad Labem a k.ú. Litol, utvořen pozemek, a to:
pozemek **p.č. 323/71** – ostatní plocha o výměře 245 m²
dále byl z pozemku p.č. 323/11 v obci Lysá nad Labem a k.ú. Litol, utvořen pozemek, a to:
pozemek **p.č. 323/11** – ostatní plocha o výměře 1499 m²,
vše v k.ú. Litol, dosud v KN nezapsány.

Geometrickým plánem č. 2895-79/2014, pro obec Lysá nad Labem a k.ú. Lysá nad Labem, vyhotovený Jindřichem Vaničkem, Geodetické a kartografické práce, Na Hrázi 1403, Poděbrady, který je nedílnou součástí této smlouvy, byl z pozemku p.č. 3520/1 v obci Lysá nad Labem a k.ú. Lysá nad Labem, utvořen pozemek, a to:
pozemek **p.č. 3520/3** – ostatní plocha o výměře 28347 m²,
v k.ú. Lysá nad Labem, dosud v KN nezapsán.

Geometrickým plánem č. 2927-20/2015, pro obec Lysá nad Labem a k.ú. Lysá nad Labem, vyhotovený Jindřichem Vaničkem, Geodetické a kartografické práce, Na Hrázi 1403, Poděbrady, který je nedílnou součástí této smlouvy, byl z pozemku ve zjednodušené evidenci – parcely původ Pozemkový katastr (PK) č. 3518/1 v obci Lysá nad Labem a k.ú. Lysá nad Labem, utvořen pozemek, a to:
pozemek **p.č. 3518/4** – ostatní plocha o výměře 128 m²,
pozemek **p.č. 3518/5** – ostatní plocha o výměře 48 m²,
vše v k.ú. Lysá nad Labem, dosud v KN nezapsány.

Městský úřad Lysá nad Labem, Stavební úřad vydal dne 8.8.2011 pod č.j. SÚ/34990/11/ČÍ souhlas s dělením pozemků p.č. 323/11 a p.č. 323/19 v obci Lysá nad Labem a katastrální území Litol dle geometrického plánu č. 669-63/2010 pro obec Lysá nad Labem a katastrální území Litol, dále dne 5.12.2014 pod č.j. SÚ/127251/14/ČÍ souhlas s dělením pozemku p.č. 3521 v obci Lysá nad Labem a katastrální území Lysá nad Labem dle geometrického plánu č. 2895-79/2014 pro obec Lysá nad Labem a katastrální území Litol a dne 6.5.2015 pod č.j. SÚ/37913/15/ČÍ souhlas s dělením pozemků p.č. 3518/1 a p.p.k. 3518/1 v obci Lysá nad Labem a katastrální území Lysá nad Labem dle geometrického plánu č. 2927-20/2015 pro obec Lysá nad Labem a katastrální území Litol.

II.

Dárce daruje Obdarovanému níže uvedené pozemky **v obci Lysá nad Labem a k. ú. Litol**, a to:

pozemek **p.č. 309/8** o výměře 141 m² - ostatní plocha
pozemek **p.č. 309/16** o výměře 807 m² - ostatní plocha
pozemek **p.č. 323/11** o výměře 1499 m² - ostatní plocha
pozemek **p.č. 323/71** o výměře 245 m² - ostatní plocha, dosud v KN nezapsán,

dále níže uvedené pozemky **v obci Lysá nad Labem a k. ú. Lysá nad Labem**, a to:
pozemek **p.č. 3520/3** o výměře 28347 m² - ostatní plocha, dosud v KN nezapsán
pozemek **p.č. 3518/4** o výměře 128 m² - ostatní plocha, dosud v KN nezapsán

pozemek p.č. 3518/5 o výměře 48 m² - ostatní plocha, dosud v KN nezapsán
pozemek p.č. 1420 o výměře 4489 m² - ostatní plocha

(dále též jen „Předmět daru“)

a Obdarovaný předmět daru přijímá do svého výlučného vlastnictví.

III.

Účetní hodnota Předmětu daru činí částku ve výši 2 361 663 Kč, z toho:

pozemku p.č. 309/8 o výměře 141 m² částku 2 961,- Kč

pozemku p.č. 309/16 o výměře 807 m² částku 16 947,- Kč

pozemku p.č. 323/11 o výměře 1499 m² částku 31 495,- Kč

pozemku p.č. 323/71 o výměře 245 m² částku 1 899,- Kč

pozemku p.č. 3520/3 o výměře 28347 m² částku 1 984 290,- Kč

pozemku p.č. 3518/4 o výměře 128 m² částku 7 157,- Kč

pozemku p.č. 3518/5 o výměře 48 m² částku 2 684,- Kč

pozemku p.č. 1420 o výměře 4489 m² částku 314 230,- Kč.

IV.

Dárce prohlašuje a Obdarovaný bere na vědomí, že věcná břemena váznoucí na původním pozemku ve zjednodušené evidenci – původně PK č. 3518/1 v k.ú. Lysá nad Labem, zaps. v katastru nemovitostí u Katastrálního úřadu pro Středočeský kraj, Katastrální pracoviště Nymburk na LV 1425 pro obec Lysá nad Labem a katastrální území Lysá nad Labem, není překážkou tohoto bezúplatného převodu.

V.

Dárce prohlašuje, že mu nejsou známy žádné skutečnosti, které by uzavření této smlouvy bránily.

Obdarovaný prohlašuje, že je mu stav Předmětu daru dobře znám a že jej v tomto stavu do svého vlastnictví přijímá.

VI.

Dárce prohlašuje, že záměr bezúplatně převést Předmět daru ve prospěch Obdarovaného byl zveřejněn od 26.02.2016 do 29.06.2016 tak, jak ukládá ust. § 18 odst. 1 zákona č. 129/2000 Sb., o krajích (krajské zřízení), v platném znění, a jeho darování bylo schváleno dle ust. § 36 písm. a) cit. zákona Usnesením Zastupitelstva Středočeského kraje č. 092-23/2016/ZK ze dne 28.06.2016. Tím jsou splněny podmínky dané v ust. § 23 cit. zákona.

Obdarovaný prohlašuje, že bezúplatné nabytí Předmětu daru od Dárce do vlastnictví Obdarovaného bylo schváleno dle ust. § 85 zákona č. 128/2000 Sb., o obcích (obecní zřízení), v platném znění, Usnesením Zastupitelstva města Lysá nad Labem ze dne 3.12.2014, 18.2.2015 a 1.4.2015. Tím jsou splněny podmínky dané v ust. § 41 cit. zákona.

VII.

Účastníci této smlouvy berou na vědomí, že Obdarovaný nabude vlastnictví k Předmětu daru vkladem do katastru nemovitostí.

Do doby vzniku vlastnického práva Obdarovaného k Předmětu daru jsou účastníci této smlouvy svými smluvními projevy vázáni.

VIII.

Účastníci této smlouvy se dohodli, že návrh na vklad práva vlastnického do katastru nemovitostí u Katastrálního úřadu pro Středočeský kraj, Katastrálního pracoviště Nymburk podají společně a že správní poplatek spojený s podáním návrhu na vklad vlastnického práva do katastru nemovitostí uhradí Obdarovaný.

IX.

Podle této darovací smlouvy budiž proveden vklad práva vlastnického do katastru nemovitostí vedeného Katastrálním úřadem pro Středočeský kraj, Katastrálním pracovištěm Nymburk tak, že Předmět daru bude zapsán do vlastnictví Obdarovaného.

X.

Dárce se zavazuje předat Obdarovanému Předmět daru do 30 dnů ode dne, kdy bude Dárci doručeno vyrozumění o provedeném vkladu vlastnického práva dle této smlouvy do katastru nemovitostí Katastrálním úřadem pro Středočeský kraj, Katastrálním pracovištěm Nymburk. Smluvní strany se zavazují, že o předání a převzetí Předmětu daru pořídí písemný protokol.

XI.

Tato smlouva nabývá platnosti dnem podpisu oběma smluvními stranami a účinnosti dnem uveřejnění v registru smluv dle zákona č. 340/2015 Sb., které provede Dárce do 30 dnů od jejího podpisu.

V souladu s § 1105 zák. č. 89/2012 Sb., občanský zákoník, se vlastnické právo k nemovitosti nabývá vkladem do katastru nemovitostí. Právní účinky vkladu vznikají na základě pravomocného rozhodnutí příslušného katastrálního úřadu o jeho povolení k okamžiku, kdy byl návrh na vklad katastrálnímu úřadu doručen.

XII.

Tato smlouva se vyhotovuje ve čtyřech stejnopisech. Dárce si ponechá dva stejnopisy, Obdarovaný jeden stejnopis a jeden stejnopis budiž předán Katastrálnímu úřadu pro Středočeský kraj, Katastrálnímu pracovišti Nymburk s návrhem na zahájení řízení o povolení vkladu práva vlastnického dle této smlouvy ve prospěch Obdarovaného.

XIII.

Účastníci této smlouvy po jejím přečtení prohlašují, že skutečnosti v ní uvedené odpovídají pravdě, že její sepsání a podepsání je výrazem jejich pravé a svobodné vůle a plně souhlasí s jejím obsahem. Tato shodná konstatování stvrzují svými podpisy připojenými pod smlouvu.

V Praze dne 16 -10- 2017

V Lysá n.l. dne 26.9.2017

Dárce
Středočeský kraj

Obdarovaný
Město Lysá nad Labem



RNDr. Martin Maeháček, CSc.
radní



Ing. Karel Otava
starosta



Nedílnou součástí této smlouvy jsou následující přílohy:

Příloha č. 1 - Geometrický plán č. 669-63/2010, pro obec Lysá nad Labem a k.ú. Litol

Příloha č. 2 - Geometrický plán č. 2895-79/2014, pro obec Lysá nad Labem a k.ú. Lysá nad Labem

Příloha č. 3 - Geometrický plán č. 2927-20/2015, pro obec Lysá nad Labem a k.ú. Lysá nad Labem



VÝKAZ DOSAVADNÍHO A NOVÉHO STAVU ÚDAJŮ KATASTRU NEMOVITOSTÍ

Dosavadní stav				Nový stav				Porovnání se stavem evidence právních vztahů							
Označení pozemku arc. číslem	Výměra parcely		Druh pozemku	Označení pozemku parc. číslem	Výměra parcely		Druh pozemku	Typ stavby	Způsob určení výměry	Díl přechází z pozemku označeného v katastru nemovitostí		Výměra dílu		Označení dílu	
	ha	m ²	Způsob využití		ha	m ²	Způsob využití			Způsob využití	dřívejší poz. evidenci	Číslo listu vlastnictví	ha		m ²
323/5	10	89	ostat. pl. neplodná půda	323/5	1	25	ostat. pl. neplodná půda		2	323/5	3866	1	25		
				323/72	1	26	ostat. pl. neplodná půda		2	323/5	3866	1	26		
				323/73	3	09	ostat. pl. neplodná půda		2	323/5	3866	3	09		
323/11	*1)	19	94	323/11	14	99	ostat. pl. ost. komunikace		2	323/11	1425	14	99		
				323/69	4	94	ostat. pl. silnice		2	323/11	1425	4	94		
323/12	28	76	ostat. pl. ost. komunikace	323/12	32	53	ostat. pl. silnice		2	323/12 323/5	3866 3866	27	24	b	
												5	29	a	
													32	53	
				323/70	1	52	ostat. pl. ost. komunikace		2	323/12	3866	1	52		
323/14	28	98	ostat. pl. silnice	323/14	29	23	ostat. pl. silnice		2	323/14 323/17	3866 3866	22	77	c	
												29	23		
323/17	*1)	26	71	323/17	13	83	ostat. pl. silnice		2	323/17 323/14 323/18	3866 3866 3866	10	44	e+g	
												13	83	f	
323/18	*1)	4	32	323/18	18	06	ostat. pl. zeleň		2	323/18 323/14 323/15 323/16 323/17	3866 3866 3866 3866 3866	92		i	
												76		celá	
												35		celá	
												9	80	h	
												*1)	18	04	
323/19	15	50	travní p.	323/19	13	05	ostat. pl. silnice		0	323/19	1425	13	05		
				323/71	2	45	ostat. pl. zeleň		0	323/19	1425	2	45		
323/15		76	ostat. pl. silnice	zaniká											
323/16		35	ostat. pl. ost. komunikace	zaniká											
*1)	1	36	21		1	36	20								

*1) Rozdíl v součtu výměr v důsledku zaokrouhlení číselně určených výměr dle přílohy 14.7 vyhl. č. 26/2007 Sb.

Dělit nebo scelovat pozemky lze jen na základě územního rozhodnutí, pokud podmínky pro ně nejsou stanoveny jiným rozhodnutím nebo opatřením.

<h2 style="margin: 0;">GEOMETRICKÝ PLÁN</h2> <p style="margin: 0;">pro rozdělení pozemků</p> <p>Vyhotovil: Ing. Jindřich Jukl Mezilesí 600 Praha 20</p> <p>Číslo plánu: 669-63/2010</p> <p>Okres: Nymburk</p> <p>Obec: Lysá nad Labem</p> <p>Katastrální území: Lítol</p> <p>Mapový list: DKM</p> <p>Kód způsobu určení výměr je určen podle § 77 odst. 2 vyhlášky č. 26/2007 Sb.</p> <p>Dosavadním vlastníkům pozemků byla poskytnuta možnost seznámit se v terénu s průběhem navržených nových hranic, které byly označeny předepsaným způsobem:</p> <p><i>mezník, hřeb, zeď, obrubník</i></p>	<p>Náležitostmi a přesností odpovídá právním předpisům.</p> <div style="text-align: center;">  </div> <p style="text-align: center;">Geometrický plán ověřil úředně oprávněný zeměměřický inženýr:</p> <p style="text-align: center;">Ing. Jindřich Jukl</p> <p>Dne: 16.9.2010 Číslo: 85/2010</p> <p>Úředně oprávněný zeměměřický inženýr odpovídá za odbornou úroveň geometrického plánu, za dosažení předepsané přesnosti a za správnost a úplnost náležitostí podle právních předpisů.</p>	<p>Katastrální úřad, katastrální pracoviště souhlasí s přeložením parcel.</p> <div style="text-align: center;">  </div> <p style="text-align: center;">Souhlas katastrálního úřadu, katastrálního pracoviště potvrdil:</p> <p style="text-align: center;">Jana Mladějovská</p> <p>Dne: 6.10.2010 Číslo: 1662/2010</p> <p>Jeden výtisk geometrického plánu a předepsané přílohy jsou uloženy u katastrálního úřadu, katastrálního pracoviště.</p>
---	--	---

Seznam souřadnic (S-JTSK)

Souřadnice pro zápis do KN

Č. bodu	Y	X	kód kv.	Poznámka
354-11	710507.41	1036985.05	3	kolík
367-205	710650.15	1037193.52	3	barva
445-111	710662.69	1037182.20	3	abrúbník
445-112	710664.51	1037183.51	3	abrúbník
445-118	710645.63	1037172.44	3	mezník
461-6	710448.13	1037017.34	3	kolík
461-65	710538.41	1037124.65	3	kolík
503-133	710561.52	1037100.53	3	mezník
503-134	710567.80	1037107.14	3	kolík
503-152	710528.58	1036994.28	3	kolík
503-153	710565.98	1036945.91	3	kolík
534-59	710564.29	1037113.22	3	zeď
534-66	710554.25	1037103.93	3	zeď
602-18	710545.67	1037131.10	3	kolík
627-278	710564.03	1036945.16	6	kolík
1	710597.43	1037138.22	3	mezník
2	710499.45	1037062.07	3	mezník
3	710489.88	1037051.67	3	mezník
4	710487.90	1037042.66	3	mezník
5	710490.69	1037035.35	3	mezník
6	710493.05	1037028.02	3	mezník
7	710493.15	1037019.58	3	hřeb
8	710494.94	1037017.71	3	hřeb
9	710522.27	1036991.53	3	mezník
10	710522.27	1036991.53	3	mezník
11	710565.18	1036945.60	3	mezník
12	710565.18	1036945.60	6	mezník
13	710475.56	1037055.85	3	hřeb
14	710561.37	1037114.11	3	hřeb
15	710553.02	1037109.40	3	hřeb
16	710553.02	1037109.40	3	hřeb

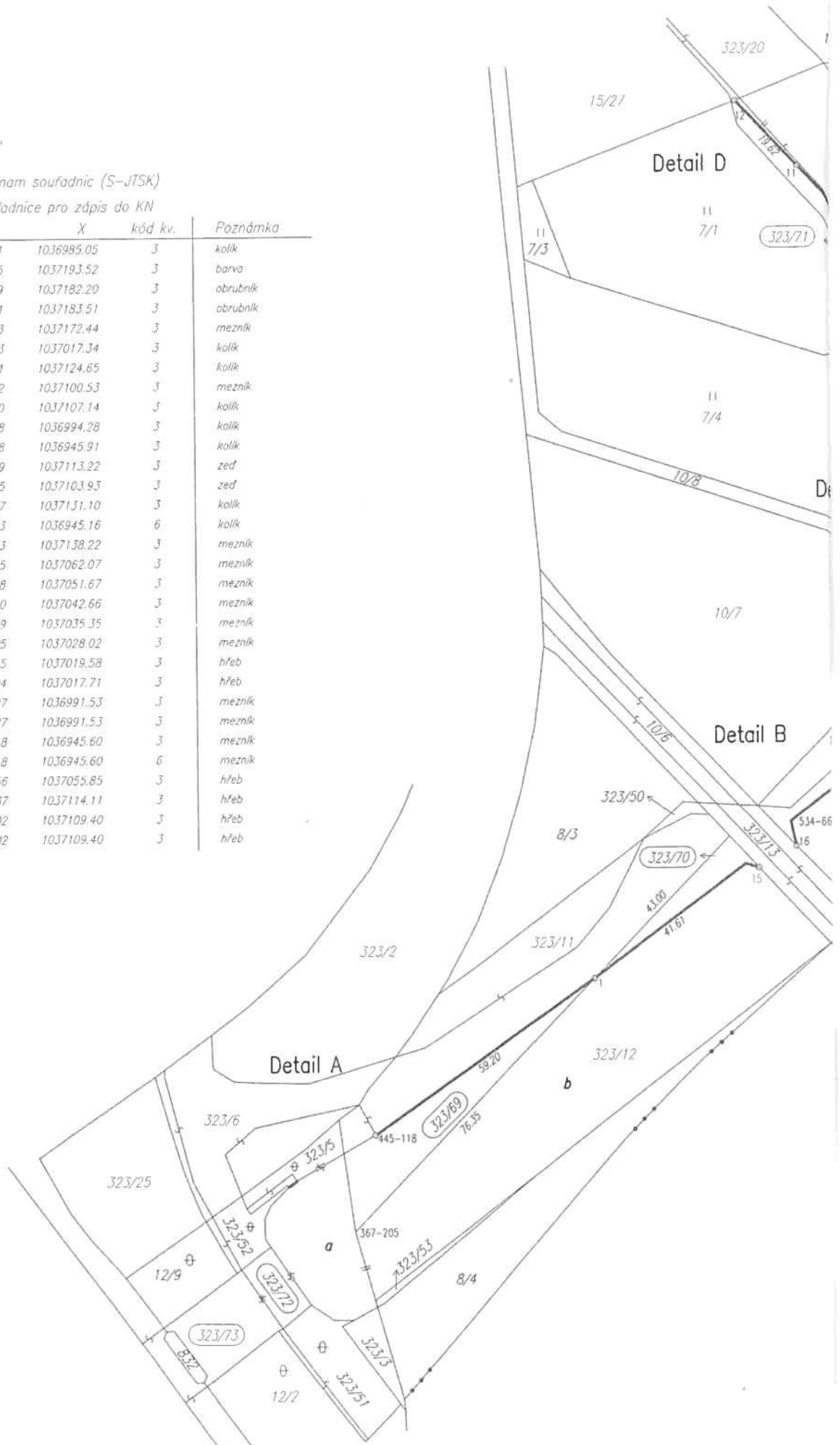

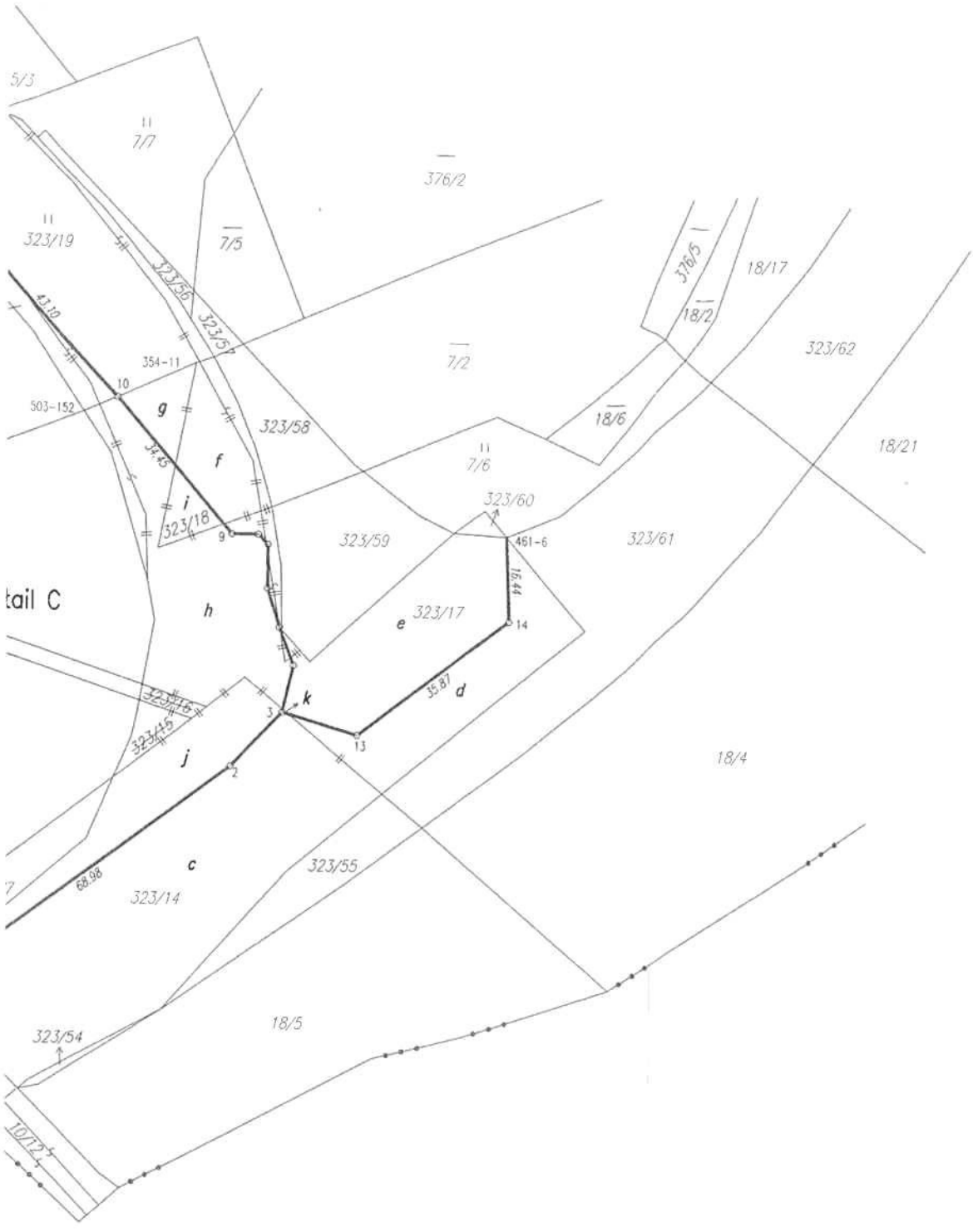

Detail B:

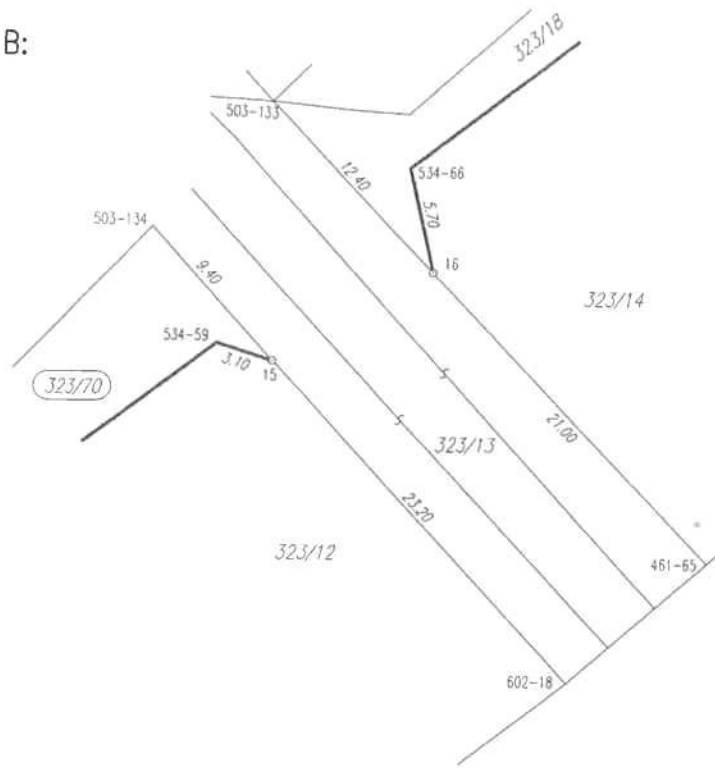

Detail A:

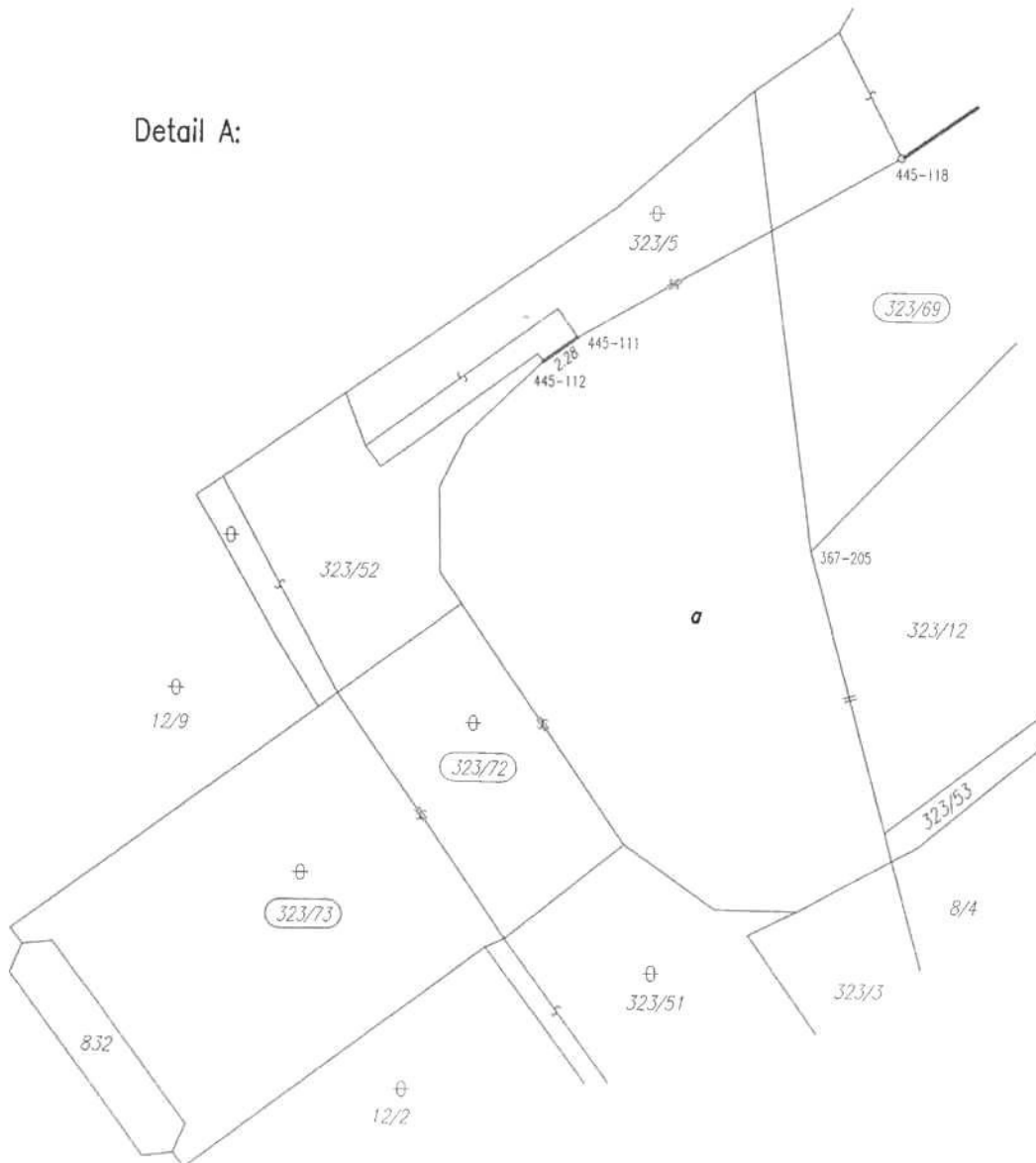

Detail C:

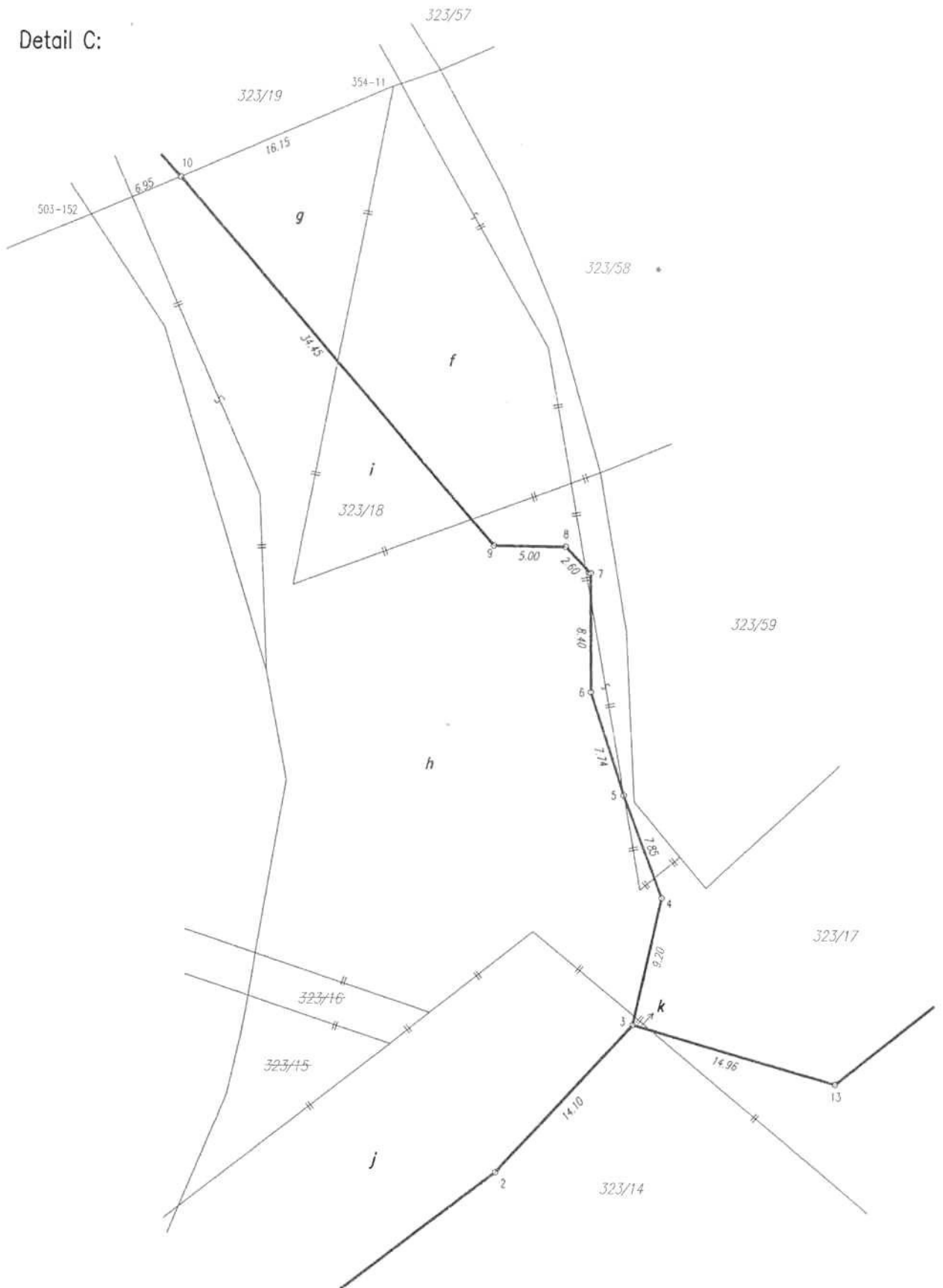

Detail D:

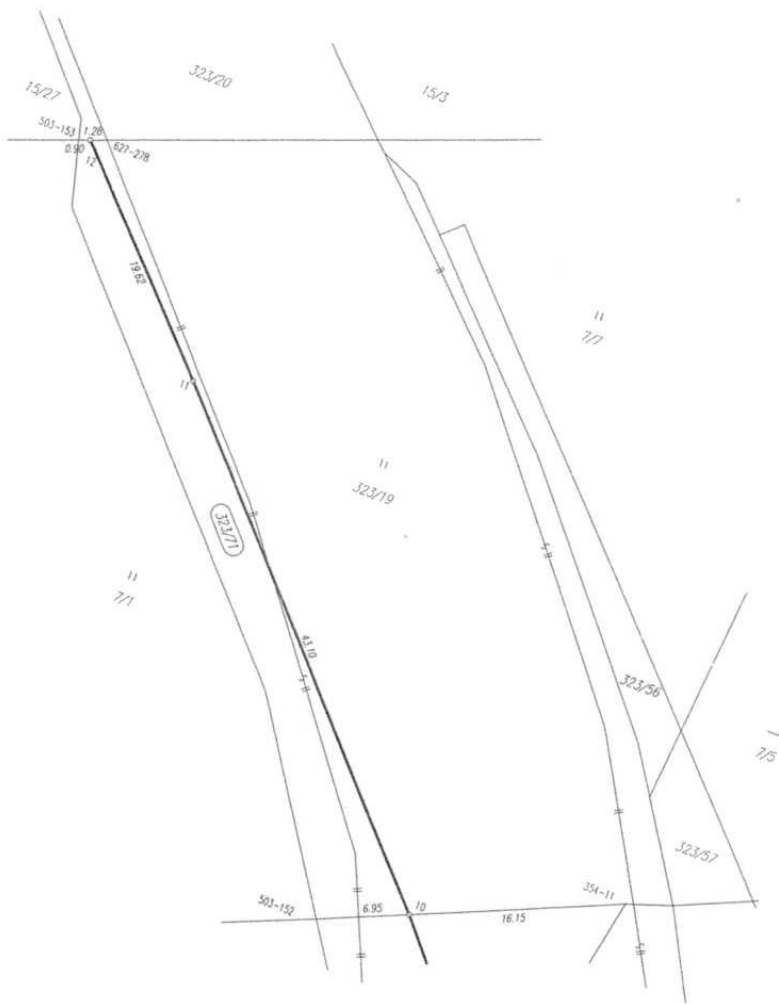

VÝKAZ DOSAVADNÍHO A NOVÉHO STAVU ÚDAJŮ KATASTRU NEMOVITOSTÍ

Dosavadní stav				Nový stav											
Označení pozemku arc. číslem	Výměra parcely		Druh pozemku	Označení pozemku parc. číslem	Výměra parcely		Druh pozemku	Typ stavby	Způsob využití	Způsob určení výměr	Porovnání se stavem evidence právních vztahů				
	ha	m ²	Způsob využití		ha	m ²	Způsob využití	Díl přechází z pozemku katastru nemovitostí			Číslo listu vlastnictví	Výměra dílu		Označení dílu	
											ha	m ²			
3520/1	4	22	03	3520/1	1	38	56			0	3520/1	1425	1	38	56
				3520/3	2	83	47			0	3520/1	1425	2	83	47
	4	22	03		4	22	03								

GEOMETRICKÝ PLÁN pro rozdělení pozemku	Geometrický plán ověřil úředně oprávněný zeměměřický inženýr:	Stejnopis ověřil úředně oprávněný zeměměřický inženýr:
	Jméno, příjmení: Ing. Karel Pryl	Jméno, příjmení: <i>Ing. Karel Pryl</i>
	Číslo položky seznamu úředně oprávněných zeměměřických inženýrů: 1688/1997	Číslo položky seznamu úředně oprávněných zeměměřických inženýrů: <i>1688/1997</i>
	Dne: 25. listopadu 2014 Číslo: 206/2014	Dne: <i>3. 12. 2014</i> Číslo: <i>206/2014</i>
Náležitosti a přesnosti odpovídá právním předpisům.		Tento stejnopis odpovídá geometrickému plánu v elektronické podobě uloženému v dokumentaci katastrálního úřadu.
Vyhotovitel: Jindřich Vaníček Geodetické a kartografické práce Na Hrází 1403, Poděbrady 290 01 Tel.: 325 61 04 23	Katastrální úřad soubor s očištváním parcel	Ověření stejnopisu geometrického plánu v listinné podobě.
Číslo plánu: 2895-79/2014	KÚ pro Středočeský kraj KP Nymburk Bc. Kristýna Horynová PGP 1075/2014-208 2014.12.02 12:22:42 CET	
Okres: Nymburk		
Obec: Lysá nad Labem		
Kat. území: Lysá nad Labem		
Mapový list: V.S. VII-14-10, VII-14-9		
Dosavadním vlastnickým pozemkům byla poskytnuta možnost seznámit se v terénu s průběhem navrhovaných nových hranic, které byly označeny předepsaným způsobem.		

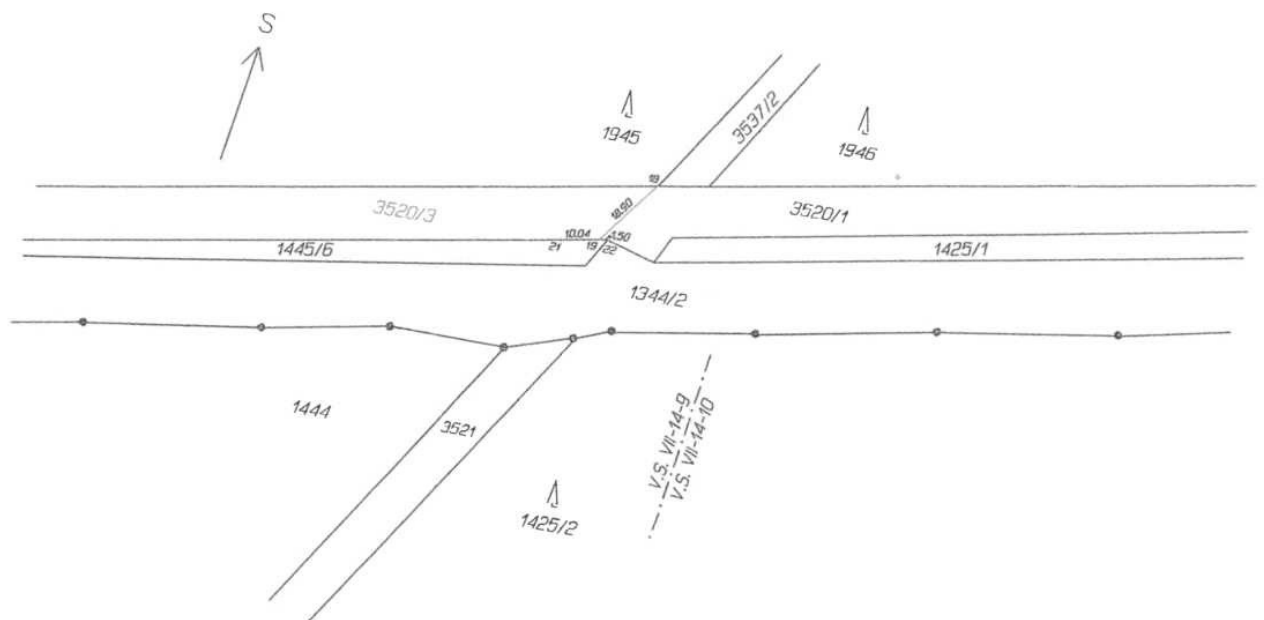

SEZNAM SOUŘADNIC (S-JTSK)

Souřadnice pro zápis do KN

Číslo bodu	Y	X	Kód kvality	Poznámka
18	714148.10	1035206.01	8	
19	714159.47	1035301.14	8	trubka
21	714169.38	1035302.83	8	trubka
22	714157.99	1035300.88	8	kolík

VÝKAZ DOSAVADNÍHO A NOVÉHO STAVU ÚDAJŮ KATASTRU NEMOVITOSTÍ

Dosavadní stav				Nový stav										
Číslo číslem	Výměra parcely		Druh pozemku Způsob využití	Označení parc. číslem	Výměra parcely		Druh pozemku Způsob využití	Typ stavby Způsob využití	Zpós. určení výměr	Porovnání se stavem evidence právních vztahů				
	ha	m ²			ha	m ²				Díl přechází z pozemku katastru nemovitostí	Díl přechází z pozemku dřívejší poz. evidenci	Číslo listu vlastnictví	Výměra dílu	
												ha	m ²	
3518/1	1	20	98	3518/1 3518/4 3518/5	1	19	22	ostat.př. silnice	0	0	PK			
								ostat.př. silnice			3518/1	1425	1	28
								ostat.př. ostat.př. jiná plocha ostat.př. jiná plocha	0		3518/1	1425		48
3518/1	1	20	98	Parcely zjednodušené evidence - PK										
3518/1	1	51	71	3518/1	1	49	95		0			1425		

GEOMETRICKÝ PLÁN pro rozdělení pozemku	Geometrický plán ověřil úředně oprávněný zeměměřičský inženýr:		Stejnopis ověřil úředně oprávněný zeměměřičský inženýr:	
	Jméno, příjmení: Ing. Karel Pryl		Jméno, příjmení: Ing. Karel Pryl	
	Číslo položky seznamu úředně oprávněných zeměměřičských inženýrů: 1688/1997		Číslo položky seznamu úředně oprávněných zeměměřičských inženýrů: 1688/1997	
	Dne: 23.3.2015 Číslo: 82/2015		Dne: 9. 04. 2015 Číslo: 92/2015	
Náležitosti a přesnosti odpovídá právním předpisům.		Tento stejnopis odpovídá geometrickému plánu v elektronické podobě uloženému v dokumentaci katastrálního úřadu.		
Vyhotovitel: Jindřich Vaniček Geodetické a kartografické práce Na Hrázi 1403, Poděbrady 290 01 Tel.: 325 61 04 23		Katastrální úřad souhlasí s otiskováním parcel.		
Číslo plánu: 2927-20/2015 Okres: Nymburk Obec: Lysá nad Labem Kat. území: Lysá nad Labem Mapový list: V.S. VII-14-9 Dosavadním vlastníkům pozemků byla poskytnuta možnost seznámit se v terénu s průběhem navrhovaných nových hranic, které byly označeny předepsaným způsobem.		Ověření stejnopisu geometrického plánu v listinné podobě.		
		KÚ pro Středočeský kraj KP Nymburk Kateřina Kryslová PGP 296/2015-208 2015.04.01 13:47:21 CEST		
				

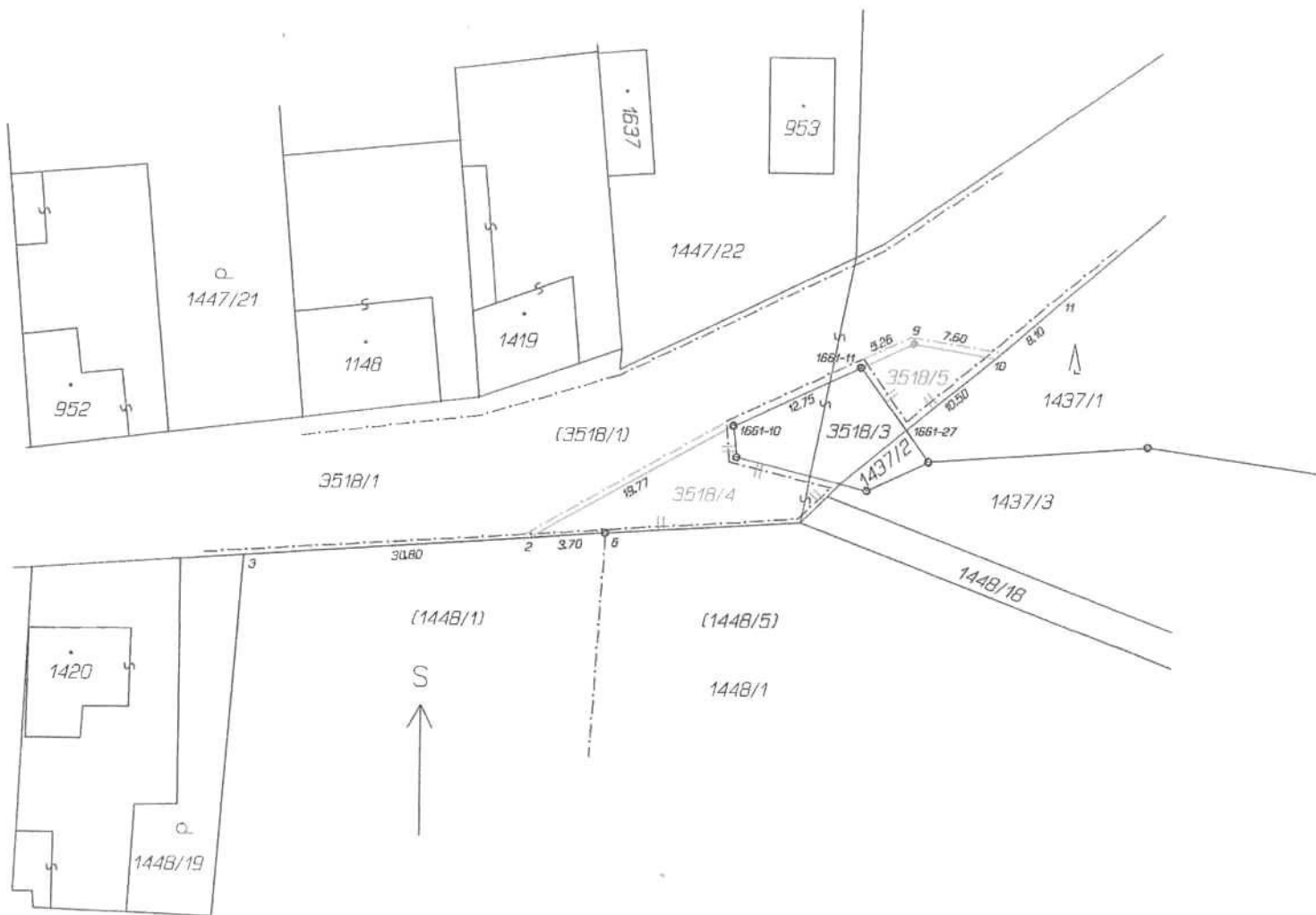

SEZNAM SOUŘADNIC (S-JTSK)

Souřadnice pro zápis do KN

Číslo bodu	Y	X	Kód kvality	Poznámka
2	714690.64	1036295.02	8	trubka
3	714721.30	1036298.31	8	sloupek plotu
6	714686.95	1036294.63	8	žulový mezník
9	714656.63	1036278.58	3	plastový mezník
10	714649.16	1036279.86	8	trubka
11	714643.08	1036274.54	8	kalík
1661-10	714672.93	1036286.28	3	plastový mezník
1661-11	714661.39	1036280.80	3	plastový mezník
1661-27	714657.26	1036286.54	3	kalík

Doložka podle § 41 zákona č. 128/2000 Sb., o obcích

Zastupitelstvo města Lysá nad Labem schválilo dne 20.9.2017, usnesením č. 123/I/2, ve smyslu ust. § 85 písm. a) cit. zákona uzavření smlouvy darovací č. S - 1741/MJT/2017 dle předloženého návrhu týkající se bezúplatného převodu pozemků p. č. 309/8 o výměře 141 m², p. č. 309/16 o výměře 807 m², p. č. 323/11 o výměře 1.499 m², který vznikl na základě geometrického plánu č. 669-63/2010, ze dne 06. 10. 2010, oddělením z pozemku p. č. 323/11, a p. č. 323/71 o výměře 245 m², který vznikl na základě geometrického plánu č. 669-63/2010, ze dne 06. 10. 2010, oddělením z pozemku p. č. 323/19, **všechny čtyři pozemky k. ú. Litol**, a pozemků p. č. 3520/3 o výměře 28.347 m², který vznikl na základě geometrického plánu č. 62895-79/2014, ze dne 03. 02. 2014, oddělením z pozemku p. č. 3520/1, p. č. 3518/4 o výměře 128 m², který vznikl na základě geometrického plánu č. 2927-20/2015, ze dne 09. 04. 2015, oddělením z pozemku p. č. PK 3518/1, p. č. 3518/5 o výměře 48 m², který vznikl na základě geometrického plánu č. 2927-20/2015, ze dne 09. 04. 2015, oddělením z pozemku p. č. PK 3518/1 a p. č. 1420 o výměře 4.489 m², **všechny čtyři k. ú. Lysá n. L.**, do vlastnictví Města Lysá nad Labem, IČO 00239402, Husovo náměstí 23, 289 22 Lysá n. L., od Středočeského kraje.
Pro přijetí tohoto usnesení hlasovalo z patnáctičlenného zastupitelstva všech 13 přítomných členů.

V Lysé nad Labem dne *26.9.2017*

za Město Lysá nad Labem
Ing. Karel Otava, starosta



Smluvní strany smlouvy darovací č. S -1741/MJT/2017 výslovně souhlasí s tím, aby tato smlouva byla uvedena v přehledu nazvaném „Smlouvy uzavřené městem“ vedeném městem Lysá nad Labem, který obsahuje údaje o smluvních stranách, předmětu smlouvy, číselné označení smlouvy a datum jejího podpisu. Smluvní strany výslovně souhlasí, že tato smlouva může být bez jakéhokoliv omezení zveřejněna na oficiálních webových stránkách města Lysá nad Labem (www.mestolysa.cz), a to včetně všech případných příloh a dodatků. Smluvní strany prohlašují, že skutečnosti uvedené v této smlouvě nepovažují za obchodní tajemství a udělují svolení k jejich užití a zveřejnění bez stanovení jakýchkoliv dalších podmínek.

16 -10- 2017

V Praze dne

V Lysé nad Labem dne *26.9.2017*

Dárce
Středočeský kraj

RNDr. Martin Macháček, CSc.
radní



Obdarovaný
Město Lysá nad Labem

ing. Karel Otava
starosta

