

**K dohodě o realizaci managementových opatření č. PPK-322a/25/16 dle ust. § 68 odst. 2 a § 69 odst. 3 zák. č. 114/1992 Sb., o ochraně přírody a krajiny, uzavřené dne**

I.

**1. Česká republika – Agentura ochrany přírody a krajiny ČR,  
Regionální pracoviště: Regionální pracoviště Střední Čechy**  
Sídlo: Kaplanova 1931/1, 148 00, Praha 11 - Chodov  
IČ: 62933591

zastoupena: RNDr. Františkem Pelcem ředitelem AOPK ČR

V rozsahu této dohody osoba pověřená k jednání s vlastníkem, k věcným úkonům a k provedení kontroly realizovaných managementových opatření: Mgr. Jana Dandová jakožto věcně a místně příslušný orgán ochrany přírody příslušný podle ustanovení § 75 odst. 1 písm. e) ve spojení s § 78 odst. 1 zákona ČNR č. 114/1992 Sb., o ochraně přírody a krajiny, v platném znění.

**(dále jen "AOPK ČR")**

a

**2. Vlastník**

**ARCIBISKUPSTVÍ PRAŽSKÉ**

Sídlo: Hradčanské náměstí 56/16, 119 02 Praha

IČ 00445100, DIČ CZ 00445100

je plátcem DPH

bankovní spojen

statutární zástupce Mons. ThLic. Ing. Zdenek Wasserbauer, ThD., generální vikář

jakožto vlastník pozemků k. ú. Věšín, p. p. č. 1447/39, 1523/33, 1523/71, 1523/44, 1523/46, 1523/38, 1523/76, k. ú. Hutě pod Třemšínem, p. p. č. 417/28, 420/24, k. ú. Voltuš, p. p. č. 606/1, 606/2, k. ú. Roželov, p. p. č. 619, 606/5, 507/44, 507/3 a 621

**(dále jen "vlastník")**

II.

Výše uvedení účastníci uzavírají tento dodatek č. 1 k **Dohodě o realizaci managementových opatření č. PPK-322a/25/16 uzavřené dle ust. § 68 odst. 2 a § 69 odst. 3 zákona č. 114/1992 Sb., o ochraně přírody a krajiny dne** (dále jen "Dohoda").

III.

**1. Čl. II. 1 Dohody se mění takto:**

Vlastník provede výsadbu MZD ve složení jedle (vel. 26 - 35 cm, QP, 8 850 ks, SLT 6O a 6P, JPRL 610 D04, 638 B 03, 722 D 03, 701 A12b, 722 A9, 722 A7), jedle (vel. 26 - 35 cm, PK, 1 700 ks, SLT 6O a 6P, JPRL 607 B7, 710 C17), buk (vel. 36 - 50 cm, QP, 15 550 ks, SLT 6N, JPRL 709 D 16b, 604 B8, 604 B 17, 604 C 8, 604 J 10, 640 B 14, 706 F 14, 722 A 9, 604 K 8), buk (vel. 36 - 50 cm, PK, 1 300 ks, SLT 6N, JPRL 710 C 17), jilm (vel. 36 - 50 cm, PK, 3 550 ks, SLT 5S a 5A, JPRL 648 C 12 a 648 D 08) a javor klen (vel. 36 - 50 cm, PK, 3 020 ks, SLT 5S, JPRL 648 C 12). Sazenice budou sázeny do jamek o velikosti 25 x 25 cm (kopáno motykou). Dále bude vybudována standardní lesnická drátěná oplocenka s dřevěnými kůly zpevněnými ráhmem, výška do 200 cm, délka 7 455 bm.

Předběžná kontrola před vznikem závazku dle zák. č. 320/01Sb.

Příkazce operace: RNDr. Jaroslav Obermajer

Datum: 30. 5. 2016 Podpis:

Správce rozpočtu: Ivana Moravcová

Datum: 30. 5. 2016 Podpis:

Odvětvové třídění	Rozpočtová položka	Tok	Kč
3749 00	5169 90	01 60	-1904760,-

Opatření bude provedeno na pozemcích k. ú. Věšín, p. p. č. 1447/39, 1523/33, 1523/71, 1523/44, 1523/46, 1523/38, 1523/76, k. ú. Hutě pod Třemšínem, p. p. č. 417/28, 420/24, k. ú. Voltuš, p. p. č. 606/1, 606/2, k. ú. Roželov, p. p. č. 619, 606/5, 507/44, 507/3 a 621 a to v termínu do 23. 12. 2016 a dále podle příloh dle čl. V., odst. 2 této Dohody.

**2. Čl. III. 1 Dohody se mění takto:**

Účastníci Dohody se dohodli, že vlastník zrealizuje managementová opatření specifikovaná v čl. II této Dohody za finanční příspěvek na péči ve výši **1 904 763,- Kč** (slovy jedenmiliondevětsetčtyřitisícdmsetšedesát tři korun českých).

**3. Čl. IV. Dohody se mění takto:**

1. Tato Dohoda se uzavírá na dobu do 31. 12. 2016 s možností automatického prodloužení vždy o 1 rok, avšak maximálně do 31. 10. 2017

2. K automatickému prodloužení Dohody dojde:

a) okamžikem podpisu dodatku o prodloužení k této Dohodě, jehož obsahem bude upřesnění managementových opatření pro další rok (Rozpis /harmonogram managementových opatření) dle čl. II. odst. 2. této Dohody, oběma účastníky této Dohody.

Nesouhlasí-li vlastník/nájemce/hospodařící subjekt s nově stanoveným upřesněním (Rozpisem/Harmonogramem managementových opatření). Dohoda se o další rok neprodlužuje.

b) v případě, kdy jsou podmínky managementových opatření pro další rok (Rozpis/harmonogram managementových opatření) stejné jako v roce předchozím, Dohoda se automaticky prodlouží vždy o 1 rok, pokud AOPK ČR do 15. 5. aktuálního roku písemně nesdělí vlastníkov/nájemci/hospodařícímu subjektu, že nehodlá Dohodu o další rok prodloužit.

3. Účastníci Dohody jsou oprávněni tuto Dohodu vypovědět jednostranně učiněnou výpovědí bez udání důvodu doručenu na adresu druhého účastníka Dohody specifikovanou v záhlaví Dohody. Výpovědní lhůta je jednoměsíční a počíná běžet prvním dnem následujícího měsíce po měsíci, v němž byla výpověď druhému účastníku Dohody doručena.

**IV.**

1. Ostatní ustanovení Dohody zůstávají beze změny.

2. Tento Dodatek je vyhotoven ve 3 vyhotoveních, z nichž jedno obdrží vlastník a dvě vyhotovení obdrží AOPK ČR.

V Praze.....

dne 5. 12. 2016

V Praze.....

dne - 5 - 12 - 2016

RNDr. František Pelc

Agentura ochrany přírody a krajiny ČR  
Kaplánova 1501/1  
148 00 Praha 11 - Chodov  
-14-

ARCIBISKUPSTVÍ PRAŽSKÉ



Kalkulace: Opatření na podporu zvýšení zastoupení listnáčů a jedle PPK-322a/25/16 (Dodatek 1)

činnost	jednotka	zákl. sazba (Kč)	množství	cena
skupinová ochrana (do 200 cm)	bm	150	3 305	495 750
výsadba dřevin (jamka 25x25)	ks	7	4 350	30 450
výsadba dřevin (jamka 25x25)*	ks	8,4	10 650	89 460
<b>sazenice</b>				
jedle (do 35 cm, QP)	ks	22	850	18 700
buk (36 - 50 cm, QP)	ks	14,5	11 150	161 675
jedle (do 35cm, PK)	ks	13,5	1 700	22 950
buk (36 - 50 cm, PK)	ks	10,5	1 300	13 650

celková cena dodatku 832 635 ,- Kč

celková cena Dohody + dodatku 1 904 763 ,- Kč

\* navýšení 20 % za kamenitou půdu

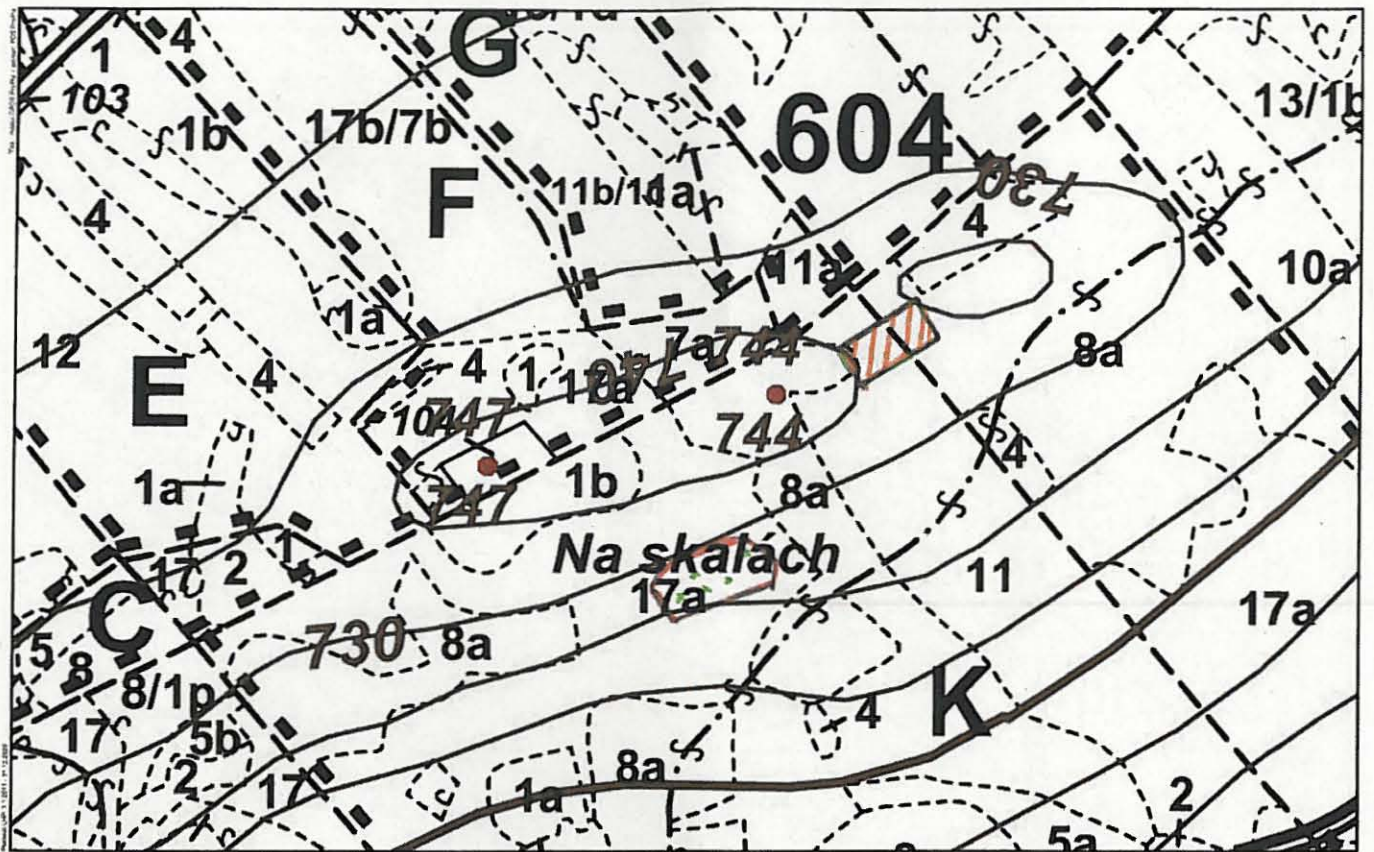

Podpora MZD  
LHC ROŽMITÁL

1 : 2 500



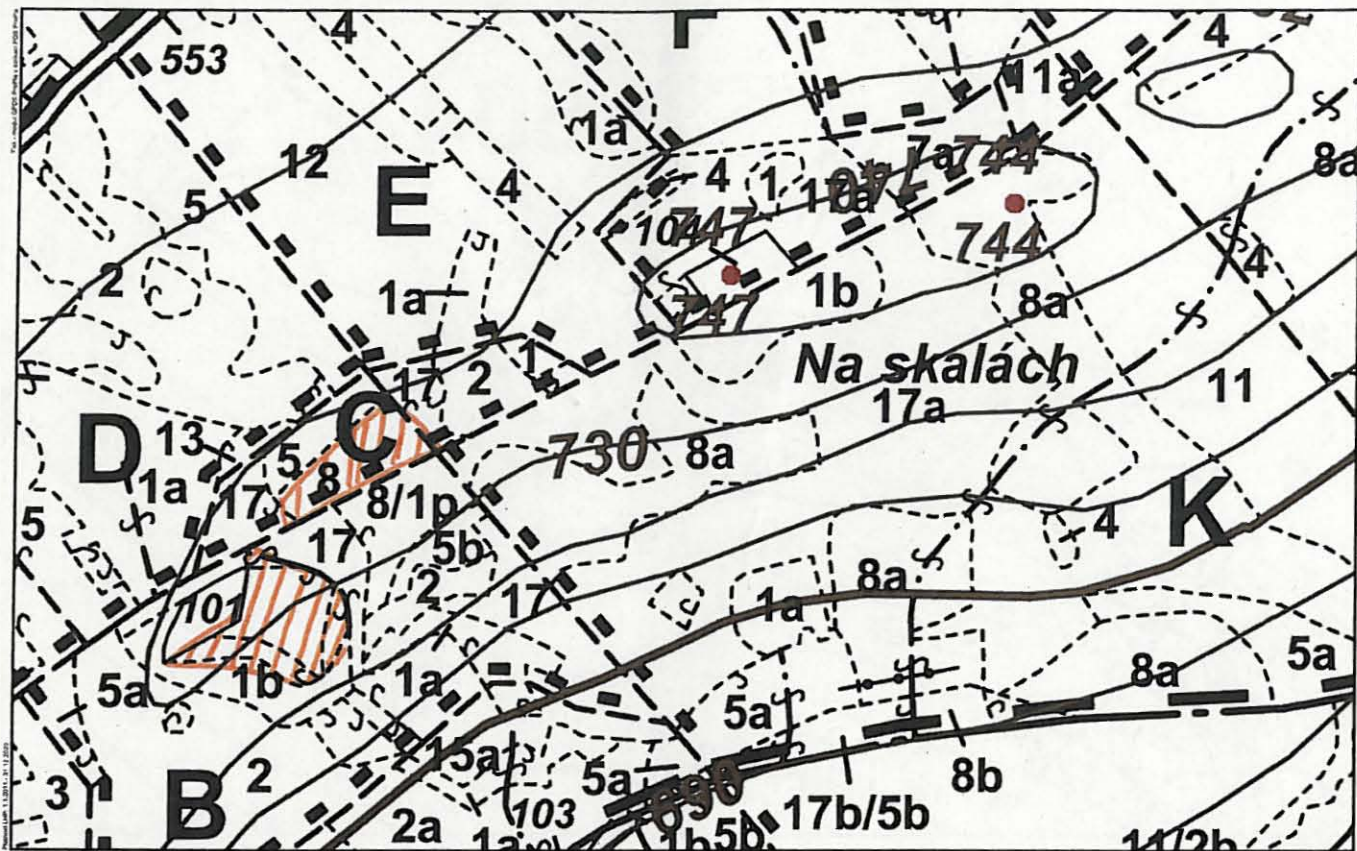

Podpora MZD  
POLESÍ ROŽMITÁL

1 : 2 500

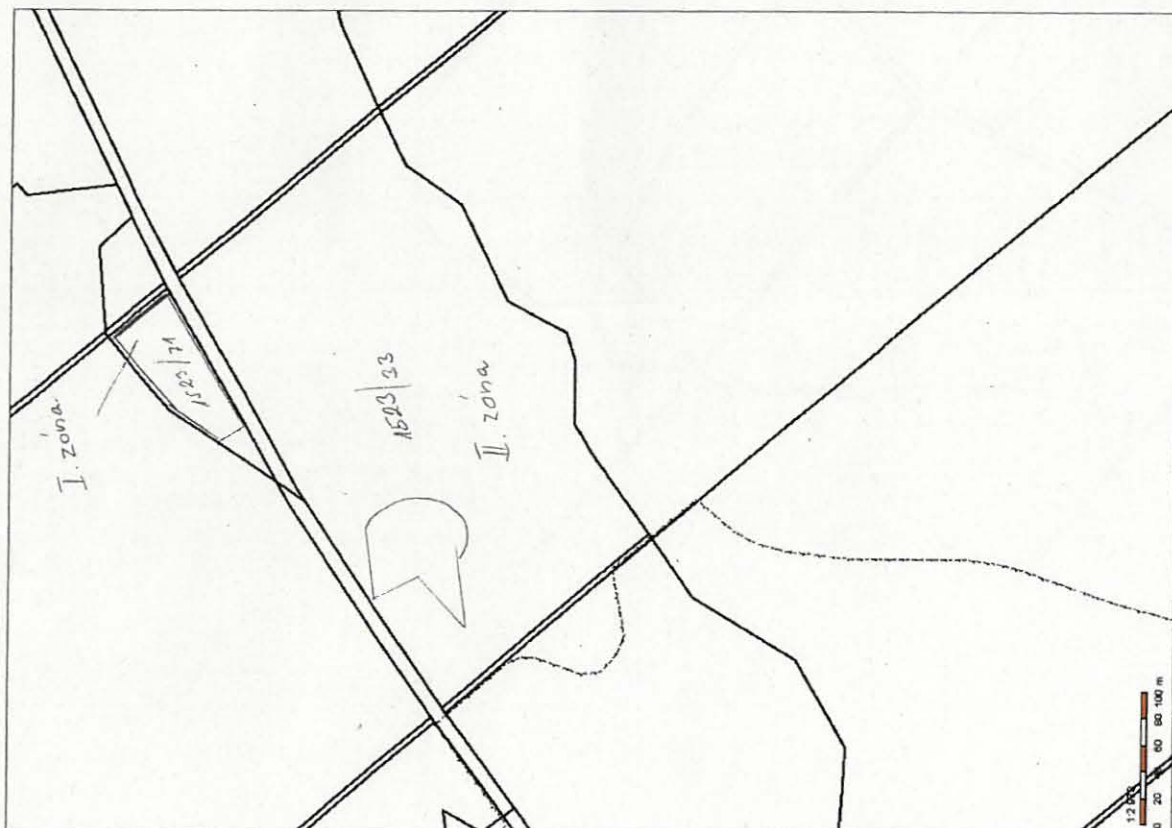



607 7 7

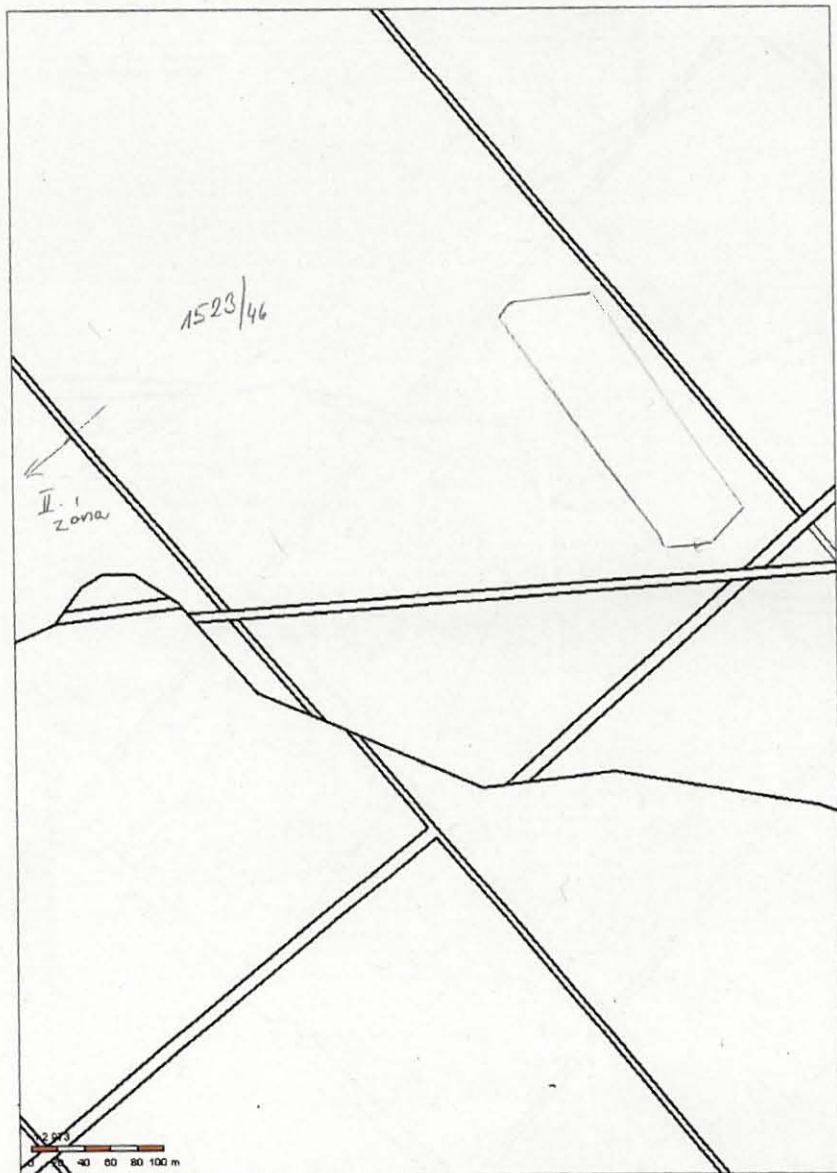

607 7 7

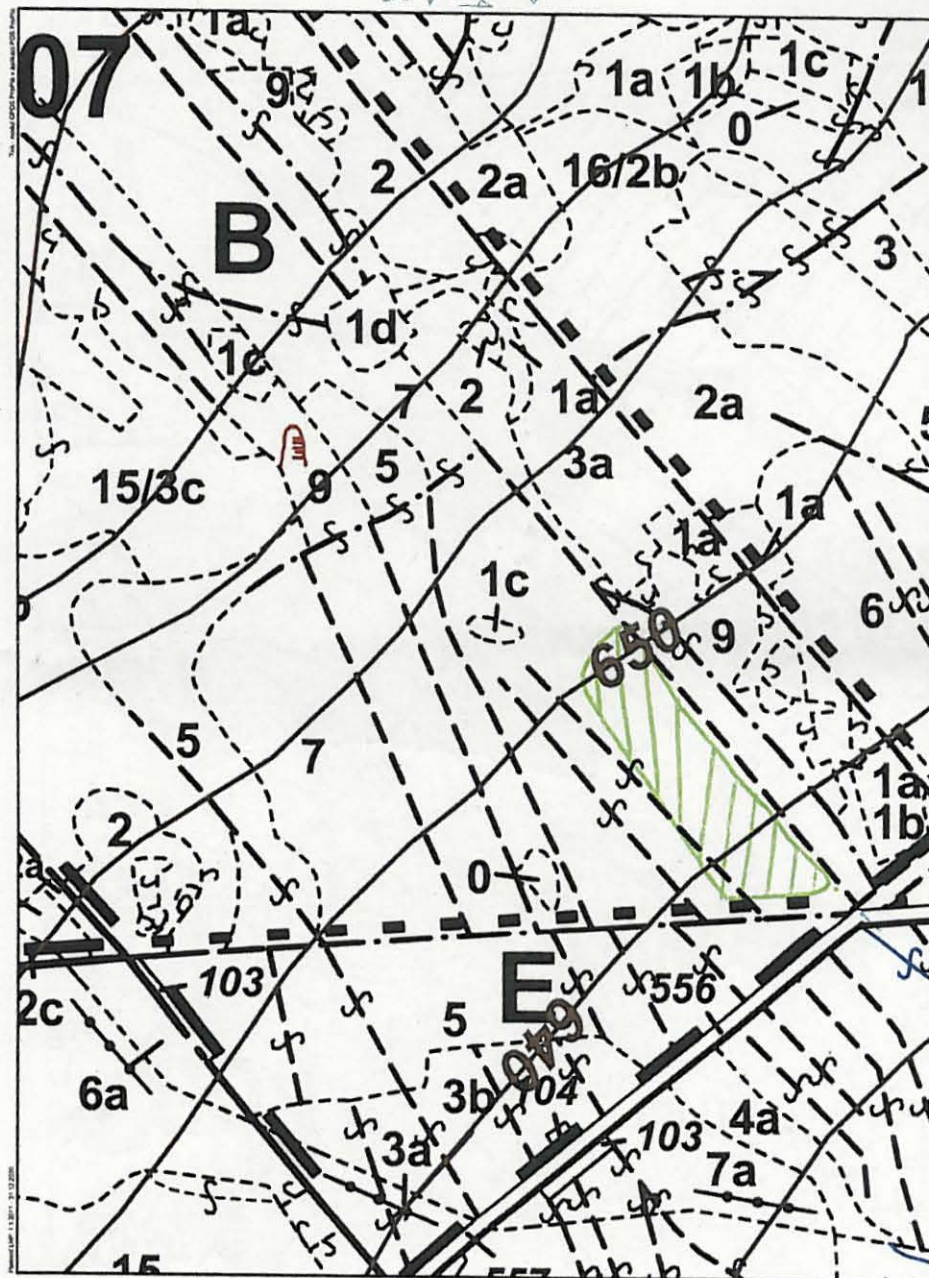

obnova lesa 2017  
POLESÍ ROŽMITÁL

1 : 2 500



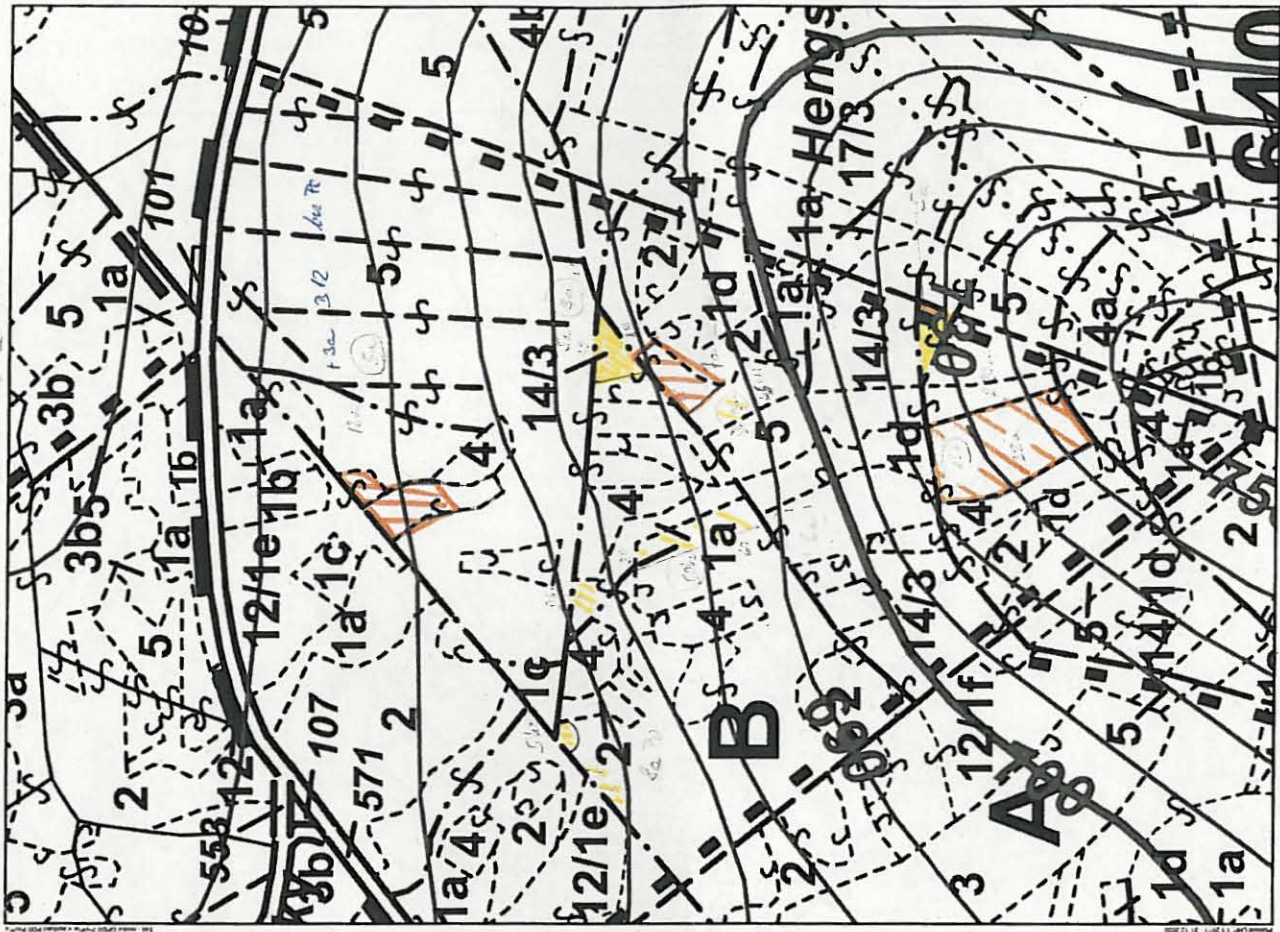
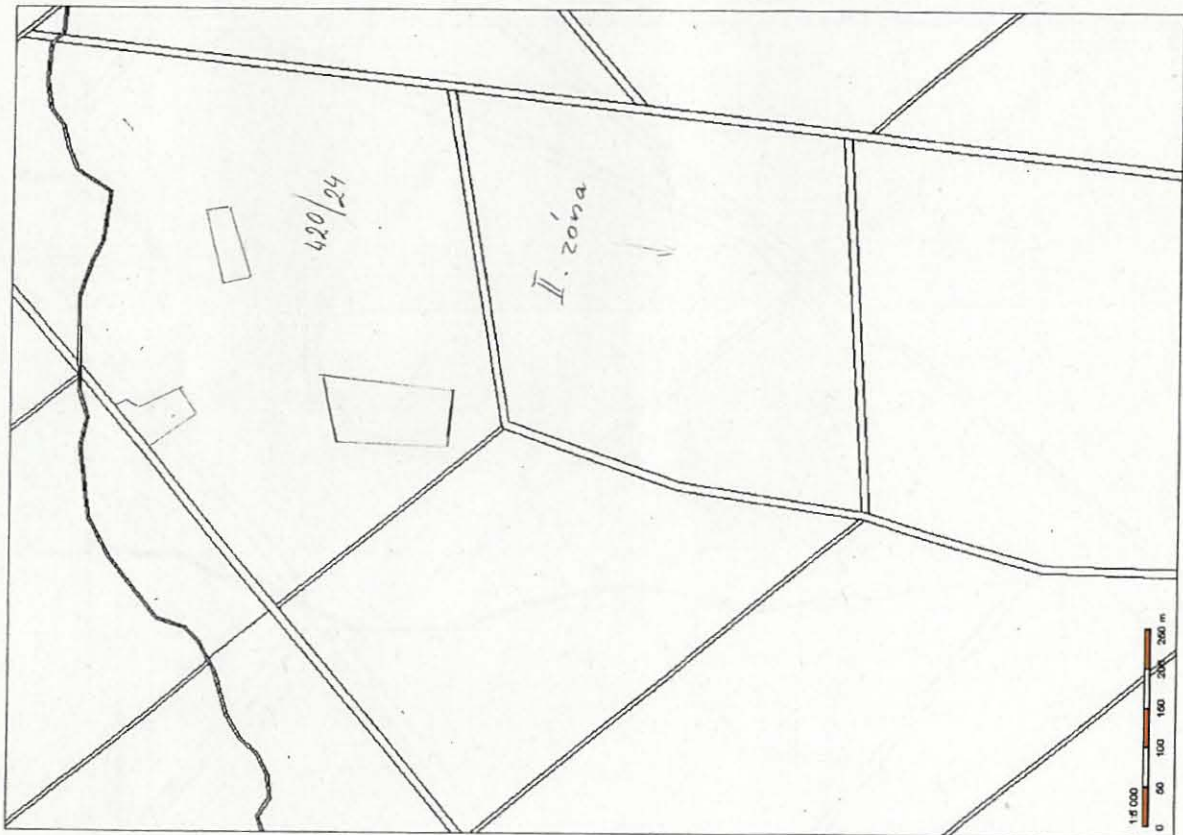

obnova lesa 2017  
 POLESÍ ROŽMÍTÁL

1 : 2 500





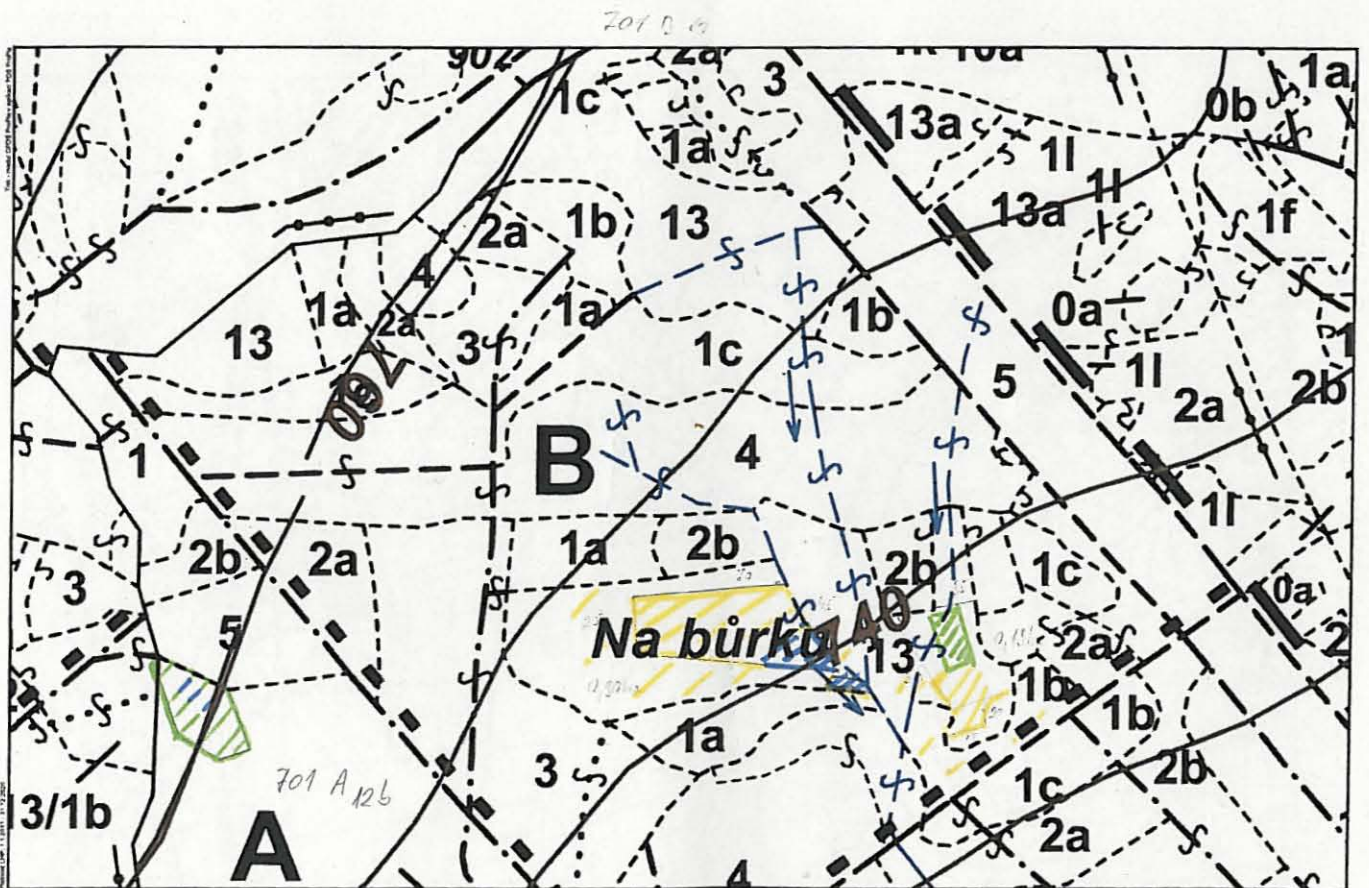
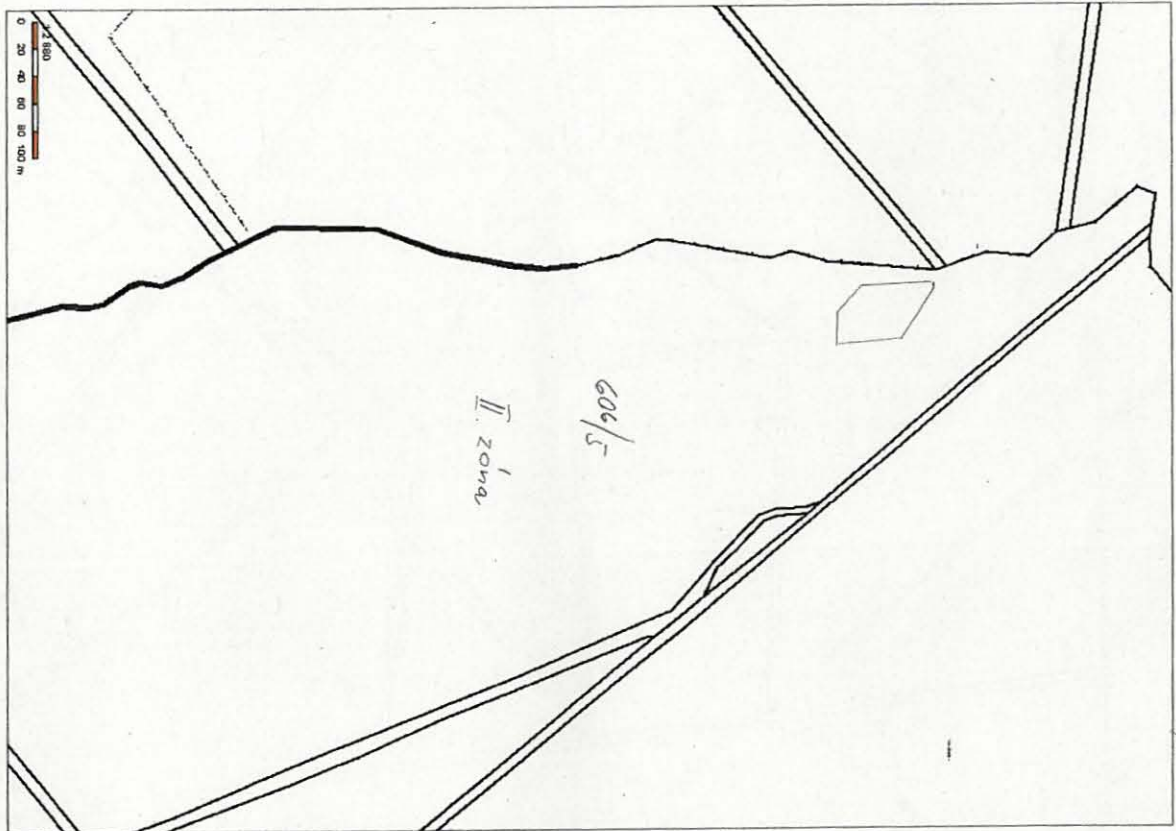

Obnova 2017  
POLESÍ ROŽMITÁL

1 : 2 500



ARCHITEKTURNÍ  
PRAXE

306/7R

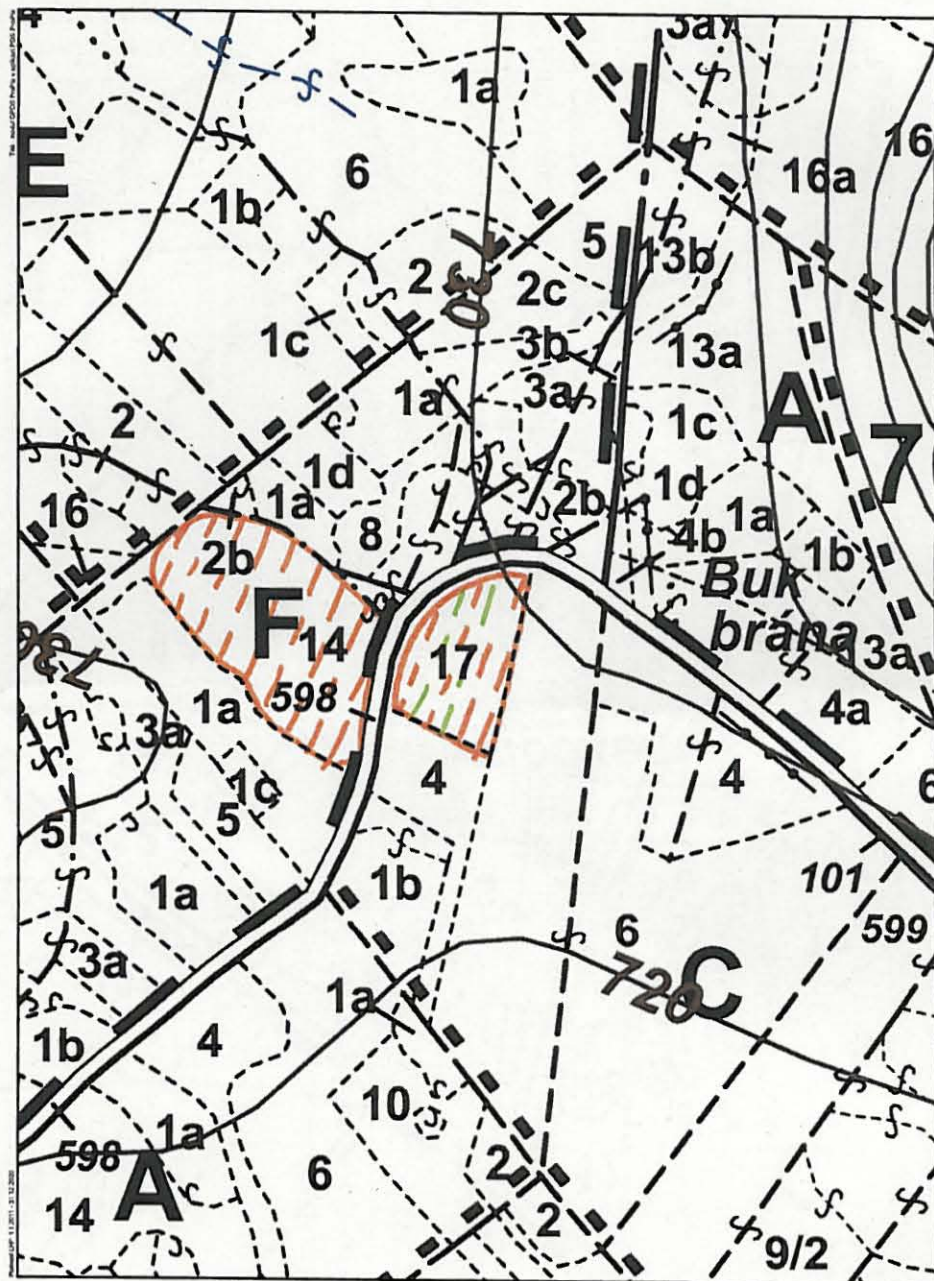
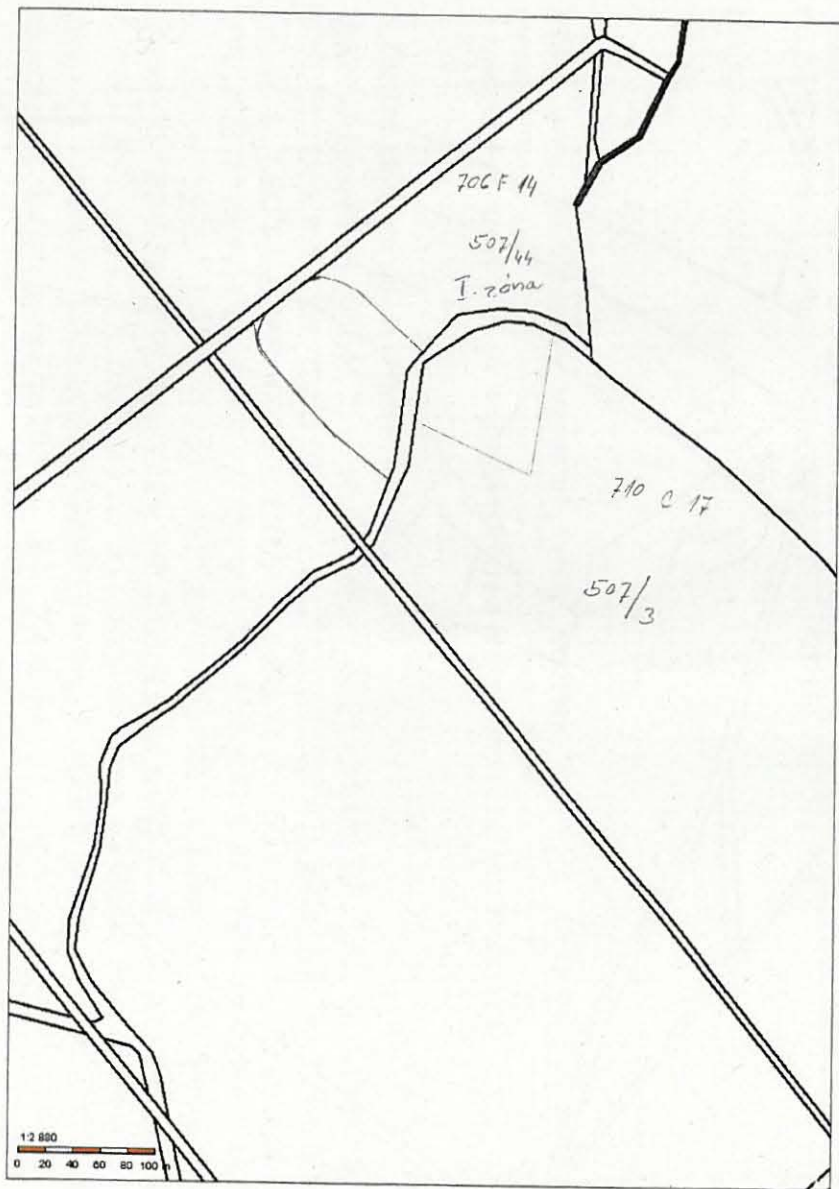

Podpora MZD  
POLESÍ ROŽMITÁL

1 : 2 500



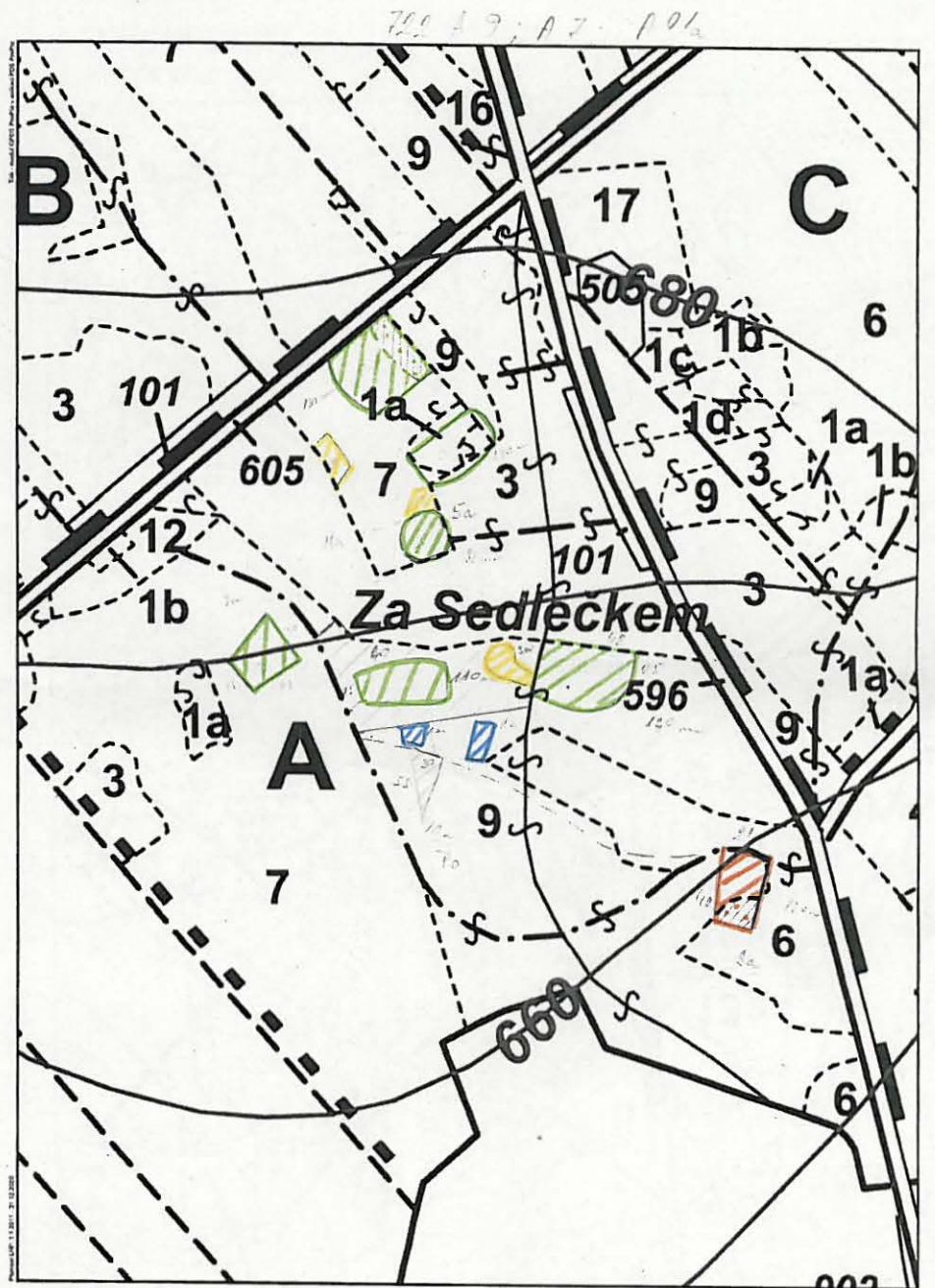
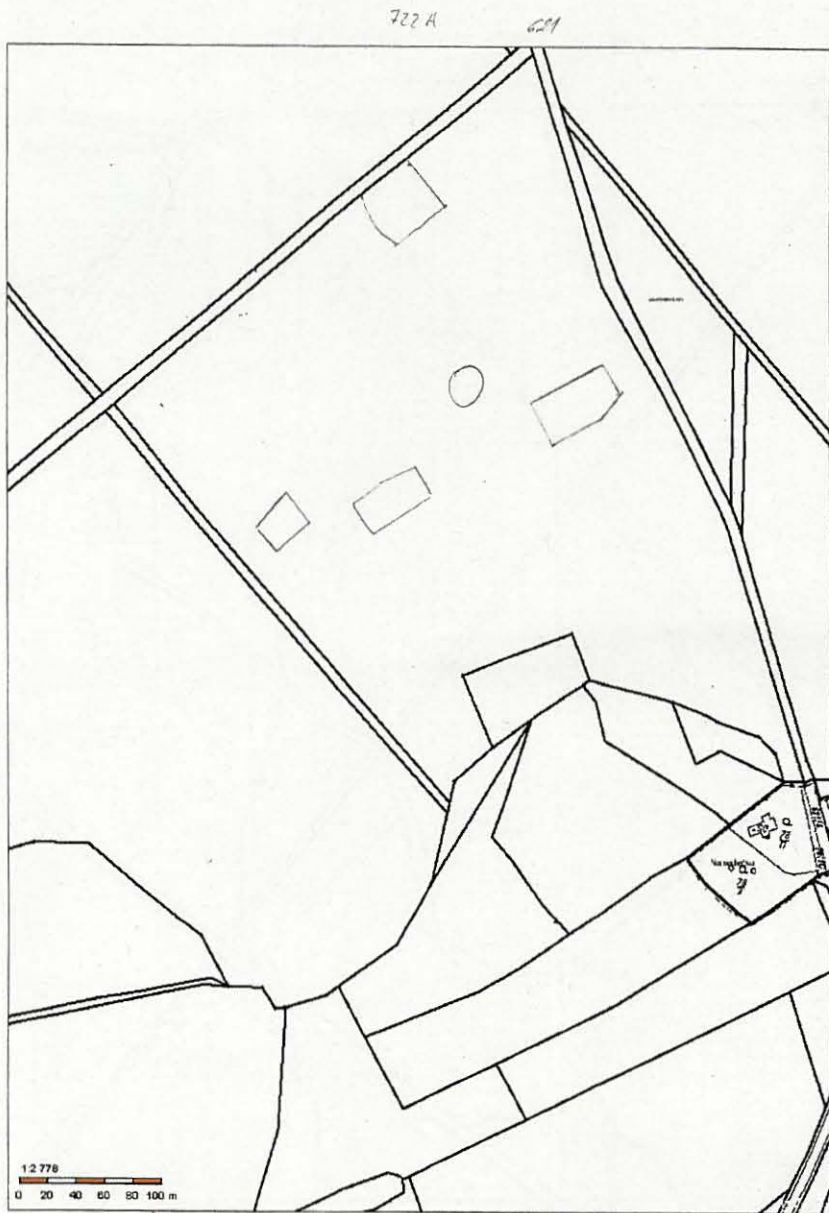

obnova lesa 2017  
POLESÍ ROŽMITÁL

1 : 2 500

