

## DODATEK č. 2 KE SMLouvĚ O DíLO

Č. ZHOTOVITELE: 02/2017  
Č. OBJEDNATELE: 44 /2017

### Smluvní strany



#### Město Čáslav

se sídlem: Nám. Jana Žižky z Trocnova 1, 286 01 Čáslav  
IČ: 00236021  
DIČ: CZ00236021  
zastoupeno: Ing. Jaromírem Strnadem, starostou  
bankovní spojení:   
číslo účtu: 

*na straně jedné jako objednatel (dále jen „objednatel“).*

a

#### TES, spol. s r.o.

se sídlem: Vrchovská 1354, 286 01 Čáslav  
IČ: 47539330  
DIČ: CZ47539330  
zastoupena: Jiřím Pavlicou, jednatelem společnosti  
bankovní spojení:   
číslo účtu:   
zapsána v obchodním rejstříku vedeném Městským soudem v Praze, oddíl C, vložka 18794

*na straně druhé jako zhotovitel (dále jen „zhotovitel“)*

uzavírají podle § 2586 a následujících zákona č. 89/2012 Sb., občanský zákoník, tento:

### **Dodatek č. 2 ke smlouvě o dílo na realizaci stavby „Rekonstrukce chodníku v ulici Tyršova“ ze dne 25.04.2017**

**Na základě odsouhlasených změn vzniklých během realizace stavby se smluvní strany dohodly na sjednání změn předmětné smlouvy o dílo takto:**

#### **čl. I.**

#### **Předmět plnění**

Účastníci se na základě oboustranné dohody dohodli na tom, že se rozsah díla, jenž je vymezen ve smlouvě o dílo v čl. 1.2. a v dodatku č. 1 v čl. I., mění a rozšiřuje o změny, jež jsou obsaženy ve změnovém listu stavby č. 2, který tvoří přílohu tohoto dodatku č. 2.

**čl. II.  
Cena díla**

Dále se účastníci dohodli na změně ceny díla a to tak, že původní cena díla uvedená v čl. II. dodatku č. 1, se z důvodu dohodnutých změn mění z částky:

**Původní cena díla:**

Cena bez DPH	5 663 539,-	Kč
DPH 21 %	1 189 343,-	Kč
<hr/>		
Cena celkem včetně DPH	6 852 882,-	Kč
<i>(dále jen "Cena za provedení díla")</i>		

**Nová cena díla:**

Cena bez DPH	5 617 660,00	Kč
DPH 21 %	1 179 709,00	Kč
<hr/>		
Cena celkem včetně DPH	6 797 369,00	Kč
<i>(dále jen "Cena za provedení díla")</i>		

**čl. III.  
Závěrečné ustanovení**

Tento dodatek nabývá platnosti dnem podpisu oprávněnými zástupci obou smluvních stran.

Dodatek je vyhotoven ve čtyřech stejnopisech, z nichž obě smluvní strany obdrží po dvou stejnopisech dodatku. Každý stejnopis tohoto dodatku má právní sílu originálu.

Ostatní ustanovení smlouvy a dodatku č. 1 nedotčená tímto dodatkem č. 2 se nemění a zůstávají v platnosti.

Nedílnou součástí tohoto dodatku č. 2 tvoří následující přílohy:

*Příloha č. 1: Změnový list stavby č. 2*

Smluvní strany souhlasí se zveřejněním tohoto dodatku smlouvy v registru smluv na webových stránkách Portálu veřejné správy v souladu se zákonem č. 340/2015 Sb., o zvláštních podmínkách účinnosti některých smluv, uveřejňování těchto smluv a o registru smluv (zákon o registru smluv), zveřejnění zajistí objednatel. Zhotovitel prohlašuje, že skutečnosti uvedené v této smlouvě/dodatku nepovažuje za obchodní tajemství ve smyslu ust. § 504 zákona č. 89/2012 Sb., občanského zákoníku.

Obě smluvní strany prohlašují, že si tento dodatek přečetly, s jeho obsahem souhlasí, že byl sepsán na základě pravdivých údajů, z jejich pravé a svobodné vůle a nebyl uzavřen v tísní ani za jinak jednostranně nevýhodných podmínek, což stvrzují svým podpisem, resp. podpisem svého oprávněného zástupce.

Uzavření tohoto dodatku č. 2 ke smlouvě o dílo bylo schváleno usnesením Rady města Čáslavi č. 368/2017 ze dne 18.10.2017 .

V Čáslavi dne 19.10.2017

V Čáslavi dne 19.10.2017

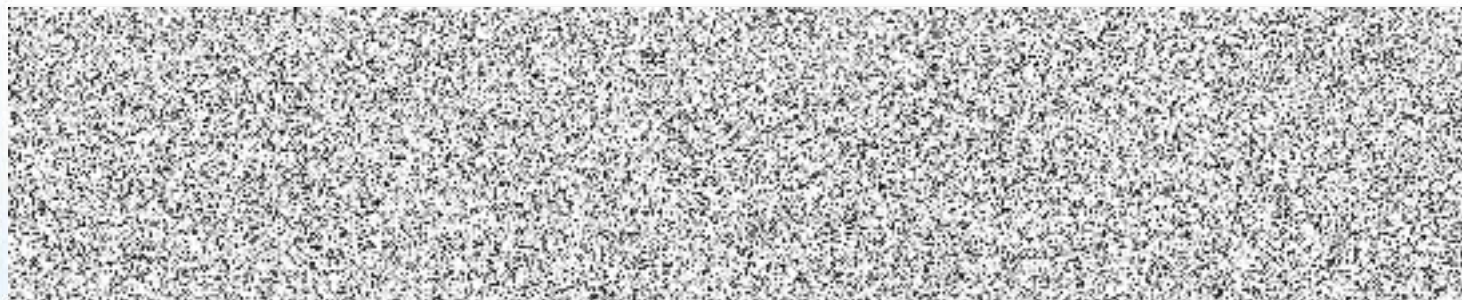

Ing. Jaromír Strnad  
starosta  
za objednatele

Jiří Pavlica  
jednatel společnosti  
za zhotovitele

## NÁVRH ZMĚNOVÉHO LISTU STAVBY

Název stavby: Rekonstrukce chodníku v ulici Tyršova v Čáslavi

Pořadové číslo návrhu změny stavby:

**2**

Změna:

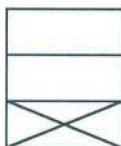

D - dokumentace

P - příprava

R - realizace

Stavební oddíl,  
(provozní celek)

**101**

Číslo (pod)objektu,  
(provozního souboru)

Název: Chodníky

### Popis změny:

#### 1) Odstranění keřového porostu

Jedná se o odstranění stávajícího keřového porostu ve staničení od 0.424 do 0.413. Přílohou č. 1 tohoto návrhu změnového listu je podrobný položkový soupis změn. Přílohou č. 2 tohoto návrhu změnového listu je fotodokumentace.

#### 2) Rozšíření varovných pásů

Jedná se o prodloužení snížených obrub v místech pro přecházení a tím související prodloužení varovných pásů. Přílohou č. 1 tohoto návrhu změnového listu je podrobný položkový soupis změn. Přílohou č. 2 tohoto návrhu změnového listu je fotodokumentace.

#### 3) Zřízení nových sjezdů

Jedná se o zřízení nových sjezdů z důvodu dodatečných požadavků vlastníků přilehlých obchodů a nemovitostí. Přílohou č. 1 tohoto návrhu změnového listu je podrobný položkový soupis změn. Přílohou č. 2 tohoto návrhu změnového listu je fotodokumentace.

#### 4) Chodník (plocha) před č.p. 464

Jedná se o změnu řešení chodníku (plochy) před č.p. 464 u vlakového nádraží. Přílohou č. 1 tohoto návrhu změnového listu je podrobný položkový soupis změn. Přílohou č. 2 tohoto návrhu změnového listu je fotodokumentace.

### Odůvodnění změny:

#### 1) Odstranění keřového porostu

Jedná se o odstranění stávajícího keřového porostu ve staničení od 0.424 do 0.413 z důvodu zachování stanovené šíře chodníku dle PD. Při odstranění původního krytu chodníku bylo zjištěno, že kořeny keřů přilehlých k původním obrubám zasahují do nových konstrukcí. Zemními pracemi byly natolik poškozeny, že bylo nutné keře („živý plot“) odstranit a vzniklou odpadní hmotu zlikvidovat. Tato změna není podstatnou změnou projektu, vyvolává však potřebu dodatečných prací.

#### 2) Rozšíření varovných pásů

Jedná se o prodloužení snížených obrub v místech pro přecházení a tím související prodloužení varovných pásů ve staničení 0.340, 0.330, 0.290, 0.273. Po sejmutí stávajícího povrchu komunikace byly nalezeny funkční kanalizační šachty, které se nacházejí v místech navržených obrub. Vzhledem k tomu, že vlastník kanalizačního řadu – VHS Vrchlice Maleč a.s. Kutná Hora – požaduje tyto kanalizační šachty zachovat, byla provedena úprava uložení obrub tak, že bylo prodlouženo snížení až za dotčený kryt šachty, čímž byl odstraněn výškový rozdíl krytu šachty a nového povrchu chodníku. Aдекватně snížení byly prodlouženy délky varovných pásů. Tato změna není podstatnou změnou projektu, jde pouze o dodatečné práce v zápočtu se souvisejícími méněpracemi; jde především o změnu materiálu v konkrétních místech.

#### 3) Zřízení nových sjezdů

Na základě dodatečných žádostí vlastníků nemovitostí, příp. provozovatelů přilehlých obchodů byly zřízeny nové vjezdy ve staničení 0.160, 0.020, 0.013, 0.015 z důvodu lepší dostupnosti a manipulace při zásobování. Z toho vyplývá, že v těchto místech dojde ke snížení obruby v požadované délce, doplnění varovného pásu pro nevidomé a doplnění podkladu ze směsi stmelené cementem. Na dodatečnou žádost vlastníka nemovitosti ve staničení 0.201 byl rozšířen sjezd z důvodu plánovaného rozšíření vrat pro zajištění rozměrných vozidel. Vzhledem k tomuto rozšíření sjezdu je nutné doplnit bezpečnostní prvky přidáním betonové dlažby drážkové pro nevidomé. Tato změna není podstatnou změnou projektu, jde pouze o dodatečné práce v zápočtu se souvisejícími méněpracemi; jde především o změnu materiálu v daných místech.

**4) Chodník (plocha) před č.p. 464**

Projektová dokumentace navrhovala plochu před č. p. 464 (křižovatka Tyršova a Husova, staničení 0,003 - 0,027) rozšířit tak, aby byla dodržena jednotná linie chodníku v úseku č. 3 stavby. Dále bylo navrženo kompletní přeložení této plochy novou přírodní betonovou dlažbou včetně doplnění betonové zámkové dlažby do prostoru rozšíření chodníku a dále byla navržena výměna stávajících kamenných obrubníků za betonové. V době realizace se ukázalo, že výškové poměry dovolí většinu plochy zachovat ve stávajícím stavu (tj. zachovat žlutou betonovou dlažbu vedoucí dále do ulice Husova naznačující hlavní přístup od vlakového nádraží k centru města), proto bylo rozhodnuto i s ohledem na možnou úsporu finančních prostředků, že prostorové řešení zůstane zachováno dle navržené projektové dokumentace (rozšíření plochy chodníku), nicméně dlažba nebude kompletně překládána a bude pouze doplněna do prostoru rozšíření chodníku, a to původní žlutou dlažbou získanou z části stávajícího rozebíraného povrchu chodníku před č. p. 295. Dále budou zachovány kamenné obruby a to od staničení 0.027 až do plánovaného napojení na stávající obruby v ul. Husova. Tím zůstane zachováno stávající barevné odlišení přístupu do centra. Tato změna není podstatnou změnou projektu jako takového, vyvolává především méněpráce s ohledem na stávající

**Posouzení změny - autorský dozor projektanta:**

Souhlasím s použitými výměrami, materiály i výše uvedeným zdůvodněním.

Ing. Jiří Kejval  
podpis / razítko:

**POSOUZENÍ NÁVRHU ZMĚNY****DOPADY ZMĚNY:**

Do projektové dokumentace:

bude zachyceno v PD skutečného provedení

Do časového plánu stavby:

Do ceny stavby:

**40 404,40**

**Kč**

bez DPH

**-86 283,32**

**Kč**

bez DPH

**NAVRHOVATEL ZMĚNY - firma, jméno:**

Zhotovitel: TES, spol. s r. o.

Stavbyvedoucí: Jiří Pavlica

podpis:

**VYJÁDRĚNÍ VE VĚCECH TECHNICKÝCH A FINANČNÍCH:**

TDI investora: Ing. Jiří Nezval

souhlasím

Objednatel:

souhlasím

podpis:



## ROZPOČET

Stavba: Rekonstrukce chodníku v ulici Tyršova  
 Objekt: Dodatek č.2 - vícepráce a méně práce

Objednatel: Město Čáslav  
 Zhotovitel: TES, spol. s r.o.  
 Místo: Čáslav

Zpracoval:  
 Datum: 16. 10. 2017

Č.	KCN	Kód položky	Popis	MJ	Množství celkem	Cena jednotková	Dodávka	Montáž	Cena celkem	Hmotnost celkem
<b>HSV Práce a dodávky HSV</b>							<b>-18 382,85</b>	<b>-29 984,07</b>	<b>-48 366,92</b>	<b>-24,346</b>
<b>1 Zemní práce</b>							<b>0,00</b>	<b>-4 529,25</b>	<b>-4 529,25</b>	<b>0,000</b>
4	R	113106171	Rozebrání dlažeb vozovek pl do 50 m2 ze zámkové dlažby do lože z kameniva	m2	-82,350	55,00	0,00	-4 529,25	-4 529,25	0,000
<b>5 Komunikace pozemní</b>							<b>-17 231,56</b>	<b>-26 329,83</b>	<b>-43 561,39</b>	<b>-22,490</b>
29	R	564861111	Podklad ze štěrkodrté ŠD tl 200 mm	m2	-82,350	125,00	0,00	-10 293,75	-10 293,75	0,000
30	221	567122114	Podklad ze směsi stmelené cementem SC C 8/10 (KSC I) tl 150 mm	m2	10,700	264,00	2 543,28	281,52	2 824,80	4,100
31	R	596211113	Kladení zámkové dlažby komunikací pro pěší tl 60 mm skupiny A pl přes 300 m2	m2	-87,750	212,00	0,00	-18 603,00	-18 603,00	-7,393
32	592	592450380	dlažba zámková H-PROFIL HBB 20x16,5x6 cm přírodní	m2	-160,280	203,00	-32 536,84	0,00	-32 536,84	-22,439
35	592	592450260	dlažba zámková 20x16,5x6 cm červená slepecká	m2	11,880	630,00	7 484,40	0,00	7 484,40	1,544
37	R	596211210	Kladení zámkové dlažby komunikací pro pěší tl 80 mm skupiny A pl do 50 m2	m2	7,800	293,00	0,00	2 285,40	2 285,40	0,668
38	592	592450070	dlažba zámková 20x16,5x8 cm přírodní	m2	0,600	270,00	162,00	0,00	162,00	0,108
40		592452800	dlažba se zámkem 20x16,5x8 cm slepecká červená	m2	3,600	678,00	2 440,80	0,00	2 440,80	0,594
41	592	59245705	dlažba betonová drážková pro nevidomé 40x40x8	m2	3,600	743,00	2 674,80	0,00	2 674,80	0,328
<b>8 Trubní vedení</b>							<b>1 923,99</b>	<b>2 477,01</b>	<b>4 401,00</b>	<b>1,262</b>
57	221	899331111	Výšková úprava uličního vstupu nebo vpusti do 200 mm zvýšením poklopu	kus	3,000	1 467,00	1 923,99	2 477,01	4 401,00	1,262
<b>9 Ostatní konstrukce a práce, bourání</b>							<b>-3 075,28</b>	<b>2 688,00</b>	<b>-387,28</b>	<b>-3,118</b>
78	R	916231213	Osazení chodníkového obrubníku betonového stojatého s boční opěrou do lože z betonu prostého	m	-33,600	167,00	0,00	-5 611,20	-5 611,20	-4,351
79		592174650	obrubník betonový silniční 100x15x25 cm	kus	-75,502	138,00	-10 419,28	0,00	-10 419,28	-6,199
81		592174680	obrubník betonový silniční nájezdový 100x15x15 cm	kus	12,000	132,00	1 584,00	0,00	1 584,00	0,580
82		592174670	obrubník betonový silniční nájezdový 50x15x15 cm	kus	36,000	105,00	3 780,00	0,00	3 780,00	0,871
83		592174690	obrubník betonový silniční přechodový L + P 100x15x15-25 cm	kus	5,000	396,00	1 980,00	0,00	1 980,00	0,320
84	R	916241113	Osazení obrubníku kamenného ležatého s boční opěrou do lože z betonu prostého	m	33,600	224,00	0,00	7 526,40	7 526,40	5,661
93	R	979024442	Očištění vybouraných obrubníků a krajníků chodníkových	m	33,600	23,00	0,00	772,80	772,80	0,000
<b>997 Přesun sutě</b>							<b>0,00</b>	<b>-4 290,00</b>	<b>-4 290,00</b>	<b>0,000</b>
97	221	997221571	Vodorovná doprava vykopovaných hmot do 1 km	t	-19,500	40,00	0,00	-780,00	-780,00	0,000
98	R	997221579	Příplatek ZKD 1 km u vodorovné dopravy vybouraných hmot	t	-156,000	10,00	0,00	-1 560,00	-1 560,00	0,000
99	R	99722181	Poplatek za uložení betonového odpadu na skládce (skládkovné)	t	-19,500	100,00	0,00	-1 950,00	-1 950,00	0,000

Č.	KCN	Kód položky	Popis	MJ	Množství celkem	Cena jednotková	Dodávka	Montáž	Cena celkem	Hmotnost celkem
		<b>M</b>	<b>Práce a dodávky M</b>				<b>0,00</b>	<b>2 488,00</b>	<b>2 488,00</b>	<b>0,000</b>
		<b>46-M</b>	<b>Zemní práce při extr.mont.pracích</b>				<b>0,00</b>	<b>2 488,00</b>	<b>2 488,00</b>	<b>0,000</b>
nová	946	nová položka 01	Odstranění dřevitého porostu z křovin	m2	22,000	112,00	0,00	2 464,00	2 464,00	0,000
nová	946	nová položka 02	Odvoz-přeprava dřevní hmoty	t	0,600	40,00	0,00	24,00	24,00	0,000
			<b>Celkem</b>				<b>-18 382,85</b>	<b>-27 496,07</b>	<b>-45 878,92</b>	<b>-24,346</b>