

VÝKAZ DOSAVADNIHO A NOVÉHO STAVU ÚDAJŮ KATASTRU NEMOVITOSTI

Dosavadní stav				Nový stav											
Označení pozemku parc. číslem	Výměra parcely		Druh pozemku	Označení pozemku parc. číslem	Výměra parcely		Druh pozemku	Typ stavby	Způsob využití	Způsob určení výměr	Porovnání se stavem evidence právních vztahů				
	ha	m <sup>2</sup>			Způsob využití	Způsob využití					Díl přechází z pozemku označeného v katastru nemovitosti	dřívější poz. evidenci	Číslo listu vlastnictví	Výměra dílu	
		ha	m <sup>2</sup>			ha	m <sup>2</sup>					ha	m <sup>2</sup>		
95/1											95/1	10001			
103/2											103/2	10001			
124/6											124/6	10001			
124/15											124/15	1045			
124/18											124/18	1045			
128/2											128/2	10001			

Oprávněný: dle listin  
Druh věcného břemene: dle listin

Seznam souřadnic (S-JTSK)  
Souřadnice pro zápis do KN

č.b.	Y	X	kód kv.
39	546529.76	1122004.77	3
40	546526.78	1122005.16	3
41	546528.97	1121998.65	3
42	546525.99	1121999.01	3
43	546527.23	1121983.33	3
44	546524.25	1121983.63	3
45	546526.91	1121979.50	3
46	546524.01	1121980.76	3
47	546525.75	1121978.21	3
48	546523.13	1121979.77	3
49	546524.01	1121973.40	3
50	546521.29	1121974.70	3
51	546521.54	1121969.36	3
52	546519.22	1121971.32	3
53	546518.58	1121966.81	3
54	546516.32	1121968.83	3
55	546516.54	1121963.81	3
56	546514.06	1121965.51	3
57	546504.86	1121947.08	3
58	546502.56	1121949.02	3
59	546503.33	1121945.57	3
60	546501.55	1121948.03	3
61	546500.76	1121942.09	3
62	546496.92	1121936.59	3
63	546493.90	1121936.83	3
64	546497.26	1121931.52	3
65	546494.28	1121931.14	3
66	546497.99	1121927.77	3
67	546494.79	1121928.47	3
68	546491.42	1121918.65	3
69	546489.33	1121920.88	3
70	546490.13	1121917.81	3
71	546488.18	1121921.28	3
72	546488.62	1121917.89	3

Seznam souřadnic (S-JTSK)  
Souřadnice pro zápis do KN

č.b.	Y	X	kód kv.
73	546486.45	1121920.50	3
74	546485.70	1121910.77	3
75	546483.00	1121912.09	3
76	546484.44	1121908.48	3
77	546481.88	1121910.06	3
78	546470.54	1121889.04	3
79	546468.18	1121890.90	3
80	546469.33	1121887.64	3
81	546466.83	1121889.34	3
82	546468.91	1121885.98	4
83	546468.74	1121885.75	4
84	546466.18	1121887.54	3
85	546464.87	1121882.67	3
86	546462.67	1121884.75	3
87	546444.72	1121854.62	3
88	546442.28	1121856.36	3
89	546442.42	1121851.36	3
90	546439.82	1121852.86	3
91	546441.75	1121849.91	3
92	546439.13	1121851.39	3
93	546437.53	1121843.58	3
94	546434.24	1121844.05	3
95	546434.81	1121841.87	3
96	546444.65	1121838.26	3
97	546440.67	1121837.49	3
98	546442.90	1121835.38	3
99	546440.34	1121836.94	3
100	546436.27	1121840.78	4
101	546438.04	1121843.20	4
102	546466.31	1121887.91	4
103	546483.41	1121907.03	4
104	546481.01	1121908.84	4
105	546486.94	1121920.72	3
106	546444.49	1121838.00	4

<p><b>GEOMETRICKÝ PLÁN pro</b></p> <p>Vymezení rozsahu věcného břemene k části pozemku</p>	<p>Geometrický plán ověřil úředně oprávněný zeměměřický inženýr:</p>	<p>Stejnopis ověřil úředně oprávněný zeměměřický inženýr:</p>
	<p>Jméno, příjmení: Ing. Václav Janák</p>	<p>Jméno, příjmení: Ing. Václav Janák</p>
	<p>Číslo položky seznamu úředně oprávněných zeměměřických inženýrů: 1191/95</p>	<p>Číslo položky seznamu úředně oprávněných zeměměřických inženýrů: Maspar</p>
	<p>Dne: 28.2.2017 Číslo: 173/2017</p>	<p>Dne: 9.3.2017 Číslo: 218/2017</p>
<p>Náležitostmi a přesností odpovídá právním předpisům.</p>		<p>Tento stejnopis odpovídá geometrickému plánu v elektronické podobě uloženému v dokumentaci katastrálního úřadu.</p>
<p>Vyhotovitel: Jana Poučová Výkon zeměměřických činností Sadova 614, 783 72 Velký Týnec Tel: 734 372 876, IČO: 73318469</p>	<p>Katastrální úřad souhlasí s očíslováním parcel.</p>	<p>Ověření stejnopisu geometrického plánu v listinné podobě.</p>
<p>Číslo plánu: 1447-20/2017</p>	<p>KÚ pro Olomoucký kraj KP Olomouc Ing. Jitka Kylarová PGP-557/2017-805 2017.03.09 07:14:29 CET</p>	
<p>Okres: Olomouc</p>		
<p>Obec: Olomouc</p>		
<p>Kat. území: Olomouc-město</p>		
<p>Mapový list: Olomouc 8-0/34, 8-1/12</p>	<p>Dosavadním vlastníkům pozemků byla poskytnuta možnost seznámit se v terénu s průběhem navrhovaných nových hranic, které byly označeny předepsaným způsobem.</p>	

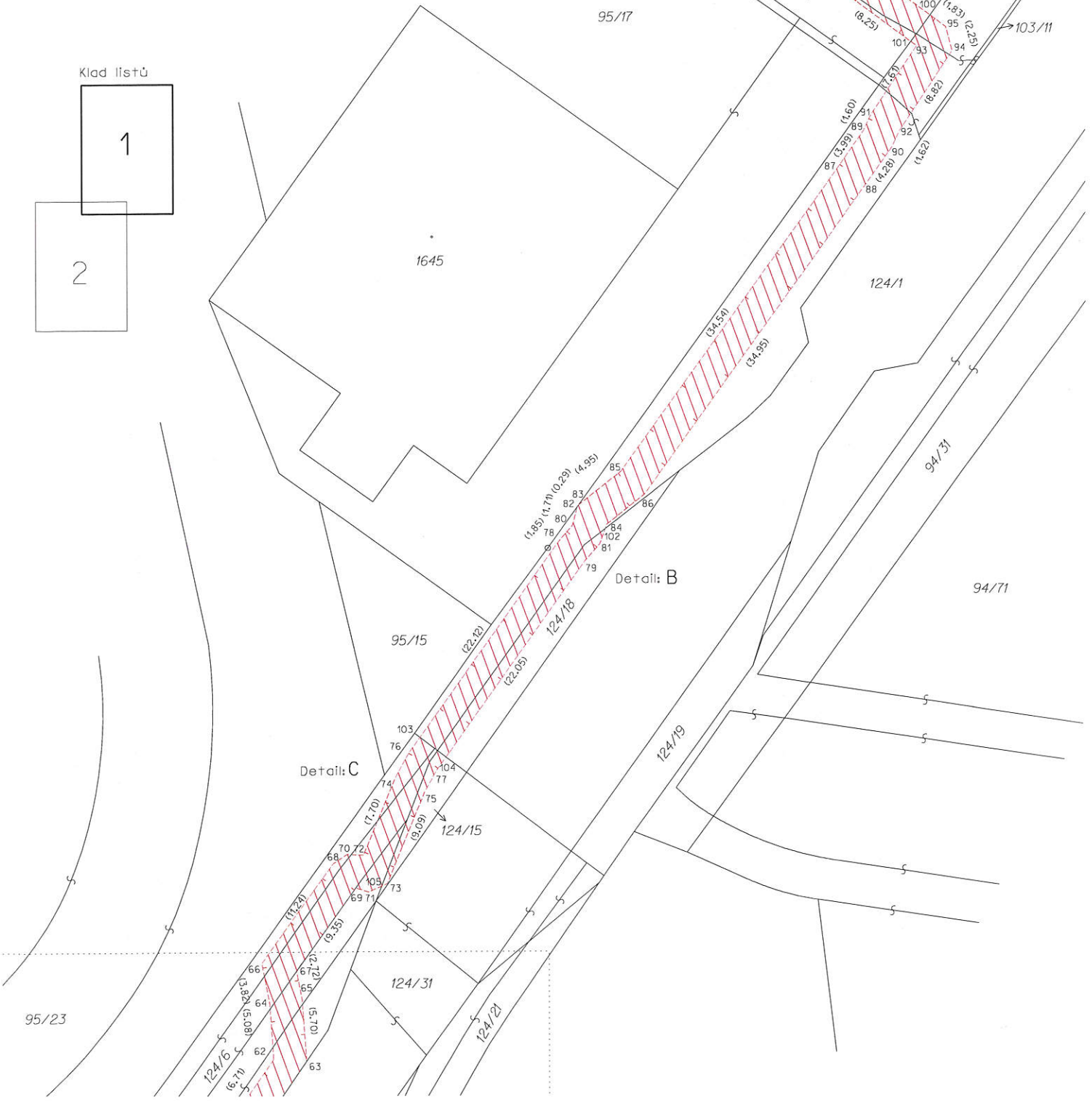
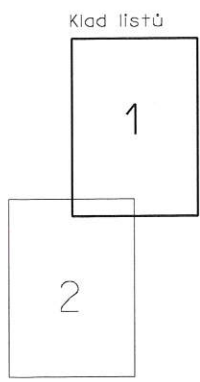
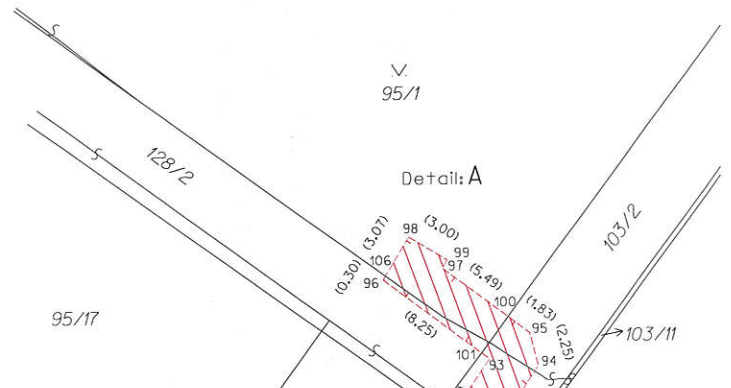
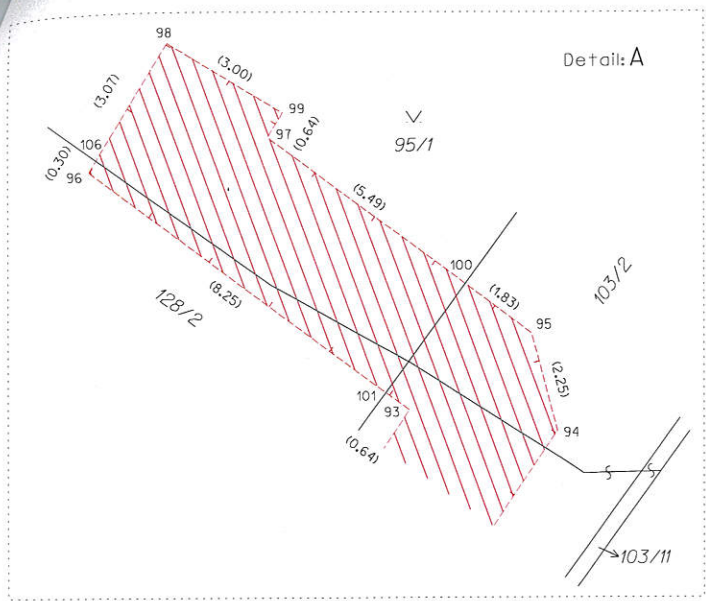

Detail: B

Detail: C

95/23

124/31

124/21

95/15

124/18

124/15

124/19

124/1

94/71

94/31

95/17

1645

Klad listů

1

2

