

3164/81

2720-205
2720-206

VÝKAZ DOSAVADNÍHO A NOVÉHO STAVU ÚDAJŮ KATASTRU NEMOVITOSTÍ												
Dosavadní stav				Nový stav								
Označení pozemku parc. číslem	Výměra parcely		Druh pozemku Způsob využití	Označení pozemku parc. číslem	Výměra parcely		Druh pozemku Způsob využití	Typ stavby Způsob využití	Způsob určení výměr	Porovnání se stavem evidence právních vztahů		
	ha	m ²			ha	m ²				Díl přechází z pozemku označeného v katastru nemovitostí	Číslo listu vlastnický	Výměra dílu
										dřívejší poz. evidenci	ha	m ²
3164/16	15	37	ostat. pl. jiná pl.	3164/16	3	56	ostat. pl. jiná pl.		2	3164/16	5897	3
				3164/217		13	ostat. pl. zelen.		2	3164/16	5897	
				3164/218	1	25	ostat. pl. ostat. komunikace		2	3164/16	5897	1
				3164/219		6	ostat. pl. zelen.		2	3164/16	5897	
				3164/220		56	ostat. pl. jiná pl.		2	3164/16	5897	
				3164/221		65	ostat. pl. zelen.		2	3164/16	5897	
				3164/222		21	ostat. pl. jiná pl.		2	3164/16	5897	
				3164/223		4	ostat. pl. zelen.		2	3164/16	5897	
				3164/224		15	ostat. pl. zelen.		2	3164/16	5897	
				3164/225		7	ostat. pl. zelen.		2	3164/16	5897	
				3164/226		7	ostat. pl. zelen.		2	3164/16	5897	
				3164/227		11	ostat. pl. jiná pl.		2	3164/16	5897	
				3164/228		7	ostat. pl. zelen.		2	3164/16	5897	
				3164/229		32	ostat. pl. zelen.		2	3164/16	5897	
				3164/230	1	65	ostat. pl. jiná pl.		2	3164/16	5897	1
				3164/231		10	ostat. pl. zelen.		2	3164/16	5897	
				3164/232		10	ostat. pl. zelen.		2	3164/16	5897	
				3164/233		14	ostat. pl. jiná pl.		2	3164/16	5897	
				3164/234		7	ostat. pl. zelen.		2	3164/16	5897	
				3164/235		7	ostat. pl. zelen.		2	3164/16	5897	
				3164/236		11	ostat. pl. jiná pl.		2	3164/16	5897	
				3164/237		7	ostat. pl. zelen.		2	3164/16	5897	
				3164/238		21	ostat. pl. zelen.		2	3164/16	5897	
				3164/239	1	10	ostat. pl. jiná pl.		2	3164/16	5897	1
				3164/240	1	18	ostat. pl. zelen.		2	3164/16	5897	1
				3164/241		42	ostat. pl. zelen.		2	3164/16	5897	
				3164/242		7	ostat. pl. zelen.		2	3164/16	5897	
				3164/243		86	ostat. pl. zelen.		2	3164/16	5897	
				3164/244		86	ostat. pl. zelen.		2	3164/16	5897	
				3164/245		13	ostat. pl. zelen.		2	3164/16	5897	
				3164/246		14	ostat. pl. jiná pl.		2	3164/16	5897	
				3164/247		42	ostat. pl. jiná pl.		2	3164/16	5897	
				3164/248		42	ostat. pl. jiná pl.		2	3164/16	5897	
						15						37
						15						37

GEOMETRICKÝ PLÁN pro rozdělení pozemku		Geometrický plán ověřil úředně oprávněný zeměměřičský inženýr:		Stejnopis ověřil úředně oprávněný zeměměřičský inženýr:		
		Jméno, příjmení	Ing. Jiří Hrdina	Jméno, příjmení	Ing. Jiří Hrdina	
		Číslo položky seznamu úředně oprávněných zeměměřičských inženýrů	246/95	Číslo položky seznamu úředně oprávněných zeměměřičských inženýrů	246/	
		Dne	25.3.2017	Dne	5.4.2017	
			Číslo	98/2017	Číslo	10
		Náležitostem a přesností odpovídá právním předpisům				
Vyhotovitel: Ing. Jiří Hrdina Václava Kulíška 1179 686 05 Uh. Hradiště		Katastrální úřad souhlasí s očíslováním parcel.				
Číslo plánu: 2805-19/2017		KÚ pro Zlínský kraj				
Okres: Uherské Hradiště		KP Uherské Hradiště				
Obec: Uherské Hradiště		Romana Kubišová				
Kat. území: Mařatice		PGP-368/2017-711				
Mapový list: Uh. Hradiště 4-0/13.14		2017.04.03 12:43:48 CEST				
Dosavadním vlastníkům pozemku byla poskytnuta možnost seznámit se s terénním průběhem navrhovaných nových hranic, které byly označeny předepsaným způsobem dle seznamu souřadnic						
		Tento stejnopis odpovídá geometrickému plánu v elektronické formě v dokumentaci katastrálního úřadu.				
		Ověření stejnopisu geometrického plánu v listinné formě				

Seznam souřadnic (S-JTSK)
Souřadnice pro zápis do KN

Číslo bodu	Y	X	Kód kv.	Poznámka
2125-1	536837.07	1180769.91	3	roh budovy
2125-2	536849.02	1180768.75	3	roh budovy
2125-3	536856.01	1180768.09	3	roh budovy
2125-4	536888.99	1180764.89	3	roh budovy
2125-5	536895.85	1180764.34	3	roh budovy
2125-8	536896.41	1180770.34	3	roh budovy
2125-9	536889.58	1180770.93	3	roh budovy
2125-10	536856.58	1180774.11	3	roh budovy
2125-11	536849.63	1180774.78	3	roh budovy
2125-12	536837.64	1180775.93	3	roh budovy
2125-26	536898.85	1180764.05	3	roh budovy
2125-29	536885.99	1180765.18	3	roh budovy
2125-32	536876.98	1180766.05	3	roh budovy
2125-33	536873.98	1180766.34	3	roh budovy
2125-38	536859.01	1180767.80	3	roh budovy
2125-49	536846.03	1180769.04	3	roh budovy
2125-50	536843.04	1180769.33	3	roh budovy
2125-51	536840.05	1180769.62	3	roh budovy
2380-2	536835.59	1180741.09	3	obrubač
2380-4	536826.90	1180744.21	3	obrubač
2380-11	536824.28	1180750.37	3	obrubač
2380-12	536825.31	1180761.38	3	obrubač
2380-20	536835.29	1180768.92	3	obrubač
2380-23	536834.35	1180771.18	3	obrubač
2720-1	536859.23	1180766.90	3	roh budovy
2720-7	536841.60	1180743.12	3	roh budovy
2720-8	536841.51	1180740.50	3	obrubač
2720-9	536841.81	1180739.79	3	obrubač
2720-10	536842.38	1180739.28	3	obrubač
2720-11	536843.10	1180739.06	3	obrubač
2720-12	536838.12	1180737.72	3	obrubač
2720-13	536838.12	1180738.40	3	obrubač
2720-14	536837.87	1180739.34	3	obrubač
2720-15	536837.37	1180740.09	3	obrubač
2720-16	536836.72	1180740.63	3	obrubač
2720-17	536831.47	1180743.68	3	obrubač
2720-18	536831.79	1180746.66	3	obrubač
2720-19	536832.68	1180746.71	3	obrubač
2720-20	536833.59	1180747.05	3	obrubač
2720-21	536834.36	1180747.70	3	obrubač
2720-22	536834.79	1180748.36	3	obrubač
2720-23	536835.10	1180749.29	3	obrubač
2720-24	536835.45	1180753.38	3	obrubač
2720-25	536824.66	1180754.48	3	obrubač
2720-26	536824.83	1180756.27	3	obrubač
2720-27	536835.60	1180755.19	3	obrubač
2720-28	536836.17	1180760.96	3	obrubač
2720-29	536835.99	1180761.69	3	obrubač

Seznam souřadnic (S-JTSK)
Souřadnice pro zápis do KN

Číslo bodu	Y	X	Kód kv.	Poznámka
2720-73	536884.36	1180763.00	3	obrubač
2720-75	536883.56	1180756.81	3	obrubač
2720-76	536883.70	1180756.03	3	obrubač
2720-77	536884.18	1180755.46	3	obrubač
2720-78	536884.79	1180755.17	3	obrubač
2720-79	536887.26	1180754.94	3	obrubač
2720-80	536886.55	1180747.35	3	obrubač
2720-81	536884.09	1180747.54	3	obrubač
2720-82	536883.37	1180747.40	3	obrubač
2720-83	536882.79	1180746.93	3	obrubač
2720-84	536882.51	1180746.19	3	obrubač
2720-85	536881.87	1180739.22	3	obrubač
2720-86	536881.99	1180738.51	3	obrubač
2720-87	536882.41	1180737.90	3	obrubač
2720-88	536883.04	1180737.58	3	obrubač
2720-89	536883.58	1180735.48	3	obrubač
2720-90	536882.91	1180735.55	3	obrubač
2720-91	536882.18	1180735.44	3	obrubač
2720-92	536881.63	1180734.95	3	obrubač
2720-93	536881.39	1180734.26	3	obrubač
2720-95	536878.49	1180733.11	3	obrubač
2720-96	536879.12	1180733.68	3	obrubač
2720-97	536879.36	1180734.34	3	obrubač
2720-98	536879.57	1180736.48	3	obrubač
2720-105	536880.07	1180741.78	3	obrubač
2720-111	536880.25	1180743.48	3	obrubač
2720-112	536880.75	1180748.75	3	obrubač
2720-118	536880.93	1180750.44	3	obrubač
2720-119	536881.44	1180755.71	3	obrubač
2720-125	536881.61	1180757.41	3	obrubač
2720-126	536882.15	1180763.19	3	obrubač
2720-127	536882.07	1180763.80	3	obrubač
2720-128	536881.59	1180764.36	3	obrubač
2720-129	536880.90	1180764.60	3	obrubač
2720-130	536867.67	1180765.90	3	obrubač
2720-131	536866.95	1180765.80	3	obrubač
2720-132	536866.45	1180765.39	3	obrubač
2720-133	536866.17	1180764.76	3	obrubač
2720-134	536865.62	1180759.00	3	obrubač
2720-140	536865.45	1180757.30	3	obrubač
2720-141	536864.92	1180752.03	3	obrubač
2720-147	536864.79	1180750.33	3	obrubač
2720-148	536864.23	1180745.06	3	obrubač
2720-149	536867.50	1180744.74	3	obrubač
2720-154	536864.09	1180743.36	3	obrubač
2720-155	536863.58	1180738.12	3	obrubač
2720-167	536864.51	1180747.67	3	obrubač
2720-169	536865.87	1180761.60	3	obrubač
2720-171	536865.18	1180752.88	3	obrubač

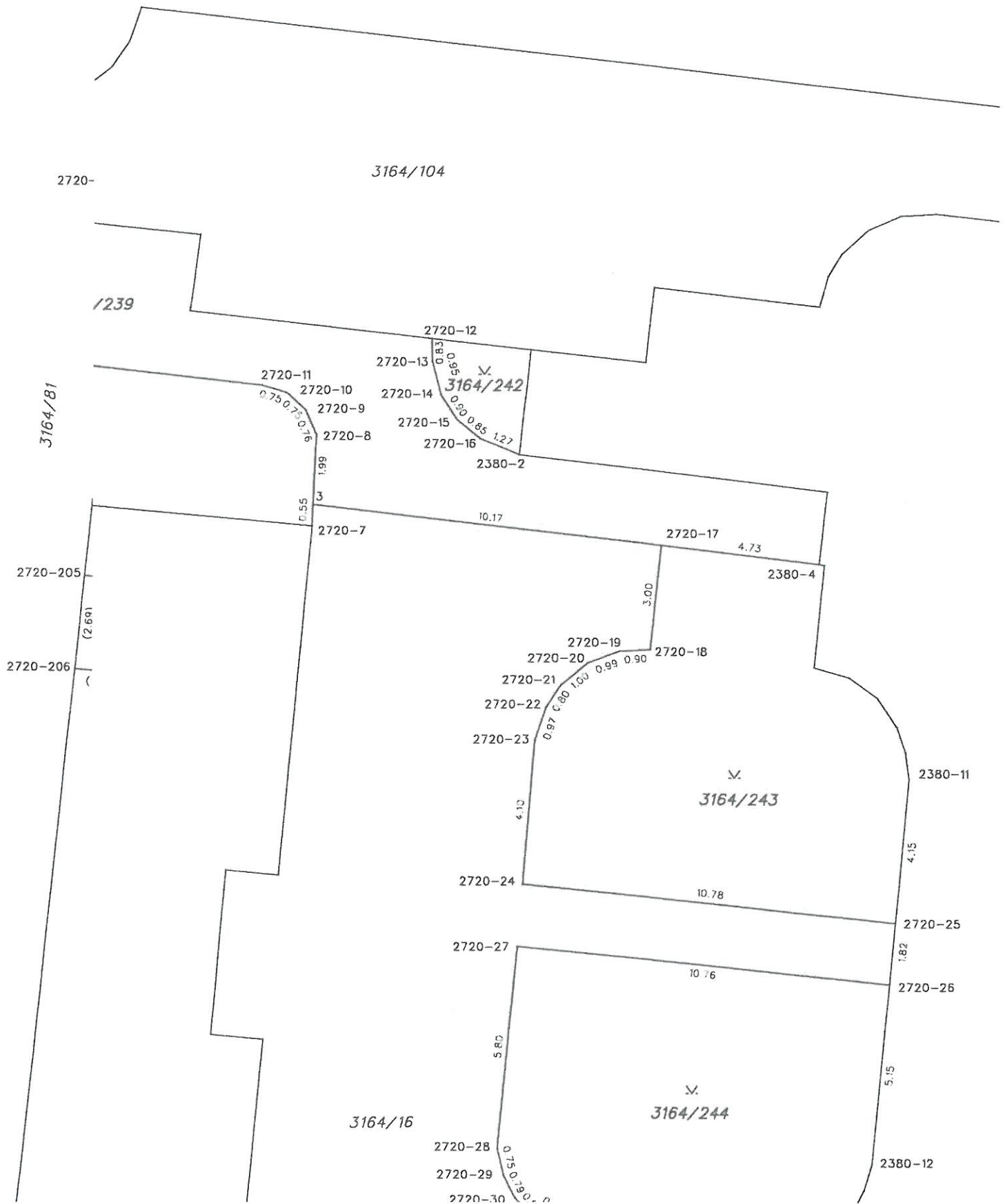

3164/105

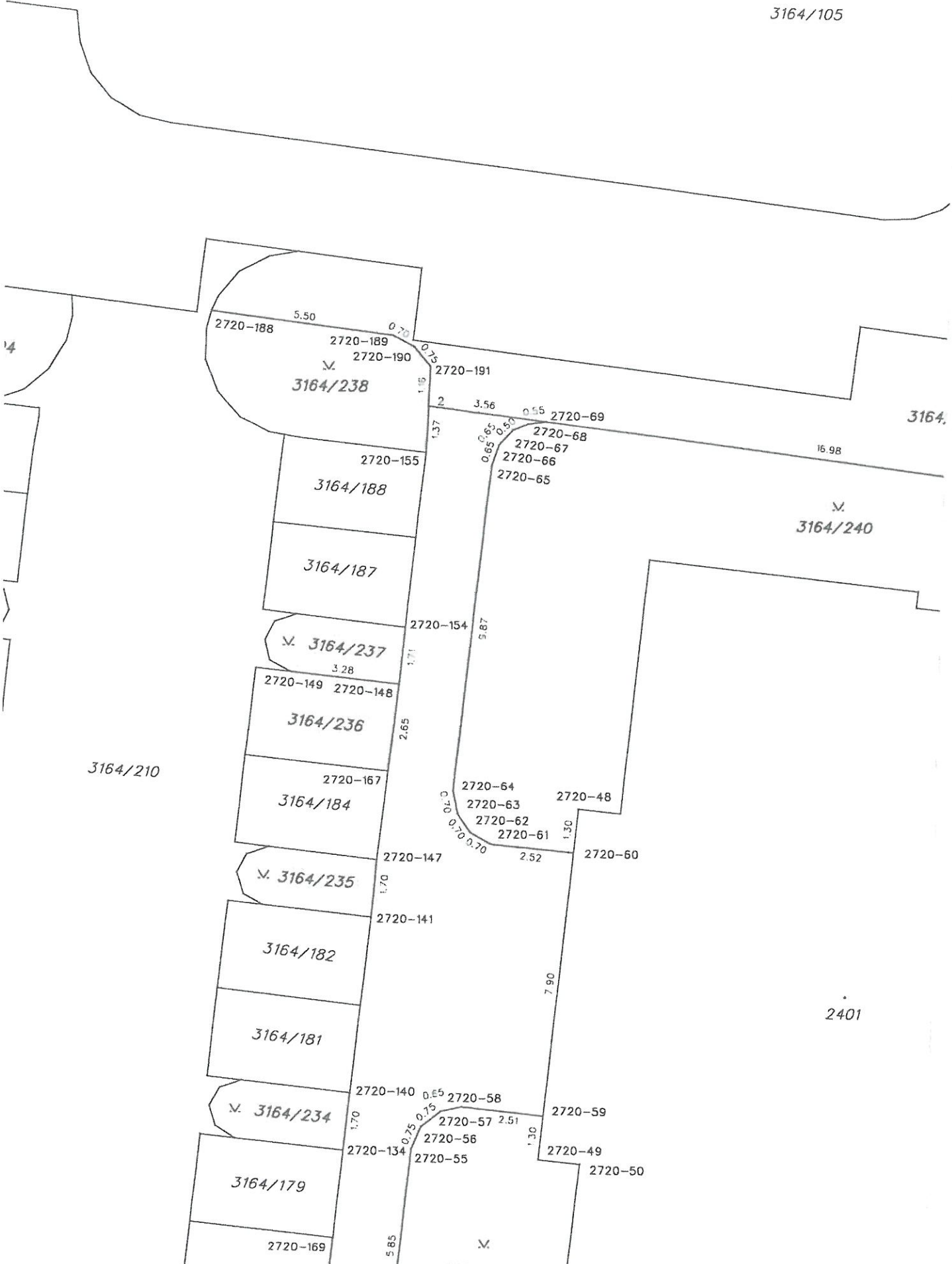

3164.

V.
3164/240

3164/210

2401

3164/179

2720-169

V.

