

NO06 12/17/2018 541

# Rámcová dohoda

podle zákona č. 89/2012 Sb., občanský zákoník (dále jen „občanský zákoník“)  
a dále podle zákona č. 134/2016 Sb., o zadávání veřejných zakázek

## I.

### Smluvní strany

#### Dodavatel

Název: GAPPAY s.r.o.

Se sídlem: Olomoucká 134, 747 57 Slavkov

Zastoupený(á): MUDr. Jiří Tichý, jednatel

IČO: [REDACTED]

DIČ: [REDACTED]

Bankovní spojení: KB Opava

Číslo účtu: [REDACTED]

Zapsán v obchodním rejstříku vedeném u Krajského soudu v Ostravě, oddíl C, vložka 3835  
osoba oprávněná jednat ve věcech této rámcové dohody:

pracovní kontakt: Petr Moša

telefon: [REDACTED]

e-mail: [REDACTED]

#### Odběratel

Česká republika - Krajské ředitelství policie Jihočeského kraje,

se sídlem Lannova 193/26, 370 74 České Budějovice

Zastoupená plk. Mgr. Ing. Ivanem Fantou, náměstkem ředitele Krajského ředitelství policie  
Jihočeského kraje

IČO: [REDACTED]

Bankovní spojení: ČNB České Budějovice

Číslo účtu: [REDACTED]

## II.

### Předmět plnění

Předmětem této rámcové dohody (dále jen „dohoda“) jsou **opakované dodávky kynologických potřeb 2017 - 2018 (dále jen „zboží“)**, specifikované v příloze č. 1, která tvoří nedílnou součást této dohody, pro potřeby Krajského ředitelství policie Jihočeského kraje, České Budějovice, včetně dopravy do místa plnění.

## III.

### Doba plnění

1. Dodavatel je povinen dodávat smluvené zboží po celou dobu platnosti dohody, a to na základě dílčích objednávek ze strany odpovědného pracovníka odběratele.
2. Dodavatel je povinen dodávat zboží nejpozději do 10 kalendářních dnů od doručení objednávky.
3. O dodávce zboží je dodavatel povinen informovat odpovědnou osobu odběratele (**p. Irena Tomková tel.: 974 224 569 nebo Bc. Erika Jirásková tel.: 725 046 948**) nejpozději do 48 hodin před uskutečněním dodávky.





## VIII.

### Všeobecné dodací podmínky

1. Dodavatel je povinen dodávat zboží v originálních obalech výrobce a nepoškozené.
2. Odběratel nabývá vlastnictví ke zboží jeho převzetím od dodavatele a potvrzením dokladu o převzetí zboží odpovědnou osobou odběratele.
3. Dodavatel je povinen dodávat po celou dobu platnosti dohody všechny druhy zboží uvedené v příloze č. 1 dohody a to v objemu dle aktuální potřeby odběratele.
4. Předpokládané množství, které je uvedeno v tabulce – příloze č. 1 dohody, je pouze předpokládaný objem plnění za dobu trvání dohody. Skutečný objem plnění se může na základě aktuálních potřeb odběratele měnit.

## IX.

### Smluvní pokuta a úroky z prodlení

1. Odběratel je oprávněn účtovat dodavateli smluvní pokutu ve výši 1 % z celkové ceny nedodaného zboží včetně DPH za každý den prodlení, při nesplnění dodacích lhůt podle čl. III.
2. Dodavatel je oprávněn účtovat odběrateli úrok z prodlení ve výši 1 % z fakturované částky včetně DPH za každý den prodlení odběratele s placením faktury.
3. Povinnost uhradit smluvní pokutu je 30 kalendářních dnů od obdržení výzvy druhé smluvní strany k jejímu zaplacení.
4. Náhrada případně vzniklé škody tímto není dotčena.

## X.

### Platnost a účinnost

1. Tato dohoda nabývá platnosti dnem jejího podpisu oběma smluvními stranami a je účinná dnem uveřejnění v registru smluv. Vklad do registru smluv provede odběratel.
2. Dohoda je uzavřena na dobu určitou a její platnost končí uplynutím **31. prosince 2018.**

## XI.

### Další ujednání

1. V otázkách a vztazích touto dohodou výslovně neřešených se smluvní vztah řídí příslušnými ustanoveními občanského zákoníku a zákona o zadávání veřejných zakázek.
2. Odběratel si vyhrazuje právo, nebudou-li plněny dodací lhůty dle článku III a další náležitosti uvedené v této dohodě, odstoupit od dohody.
3. Odběratel je oprávněn od této dohody odstoupit v případě, že:
  - a) vůči majetku dodavatele probíhá insolvenční řízení, v němž bylo vydáno rozhodnutí o úpadku, pokud to právní předpisy umožňují,
  - b) insolvenční návrh na dodavatele byl zamítnut proto, že majetek dodavatele nepostačuje k úhradě nákladů insolvenčního řízení,
  - c) dodavatel vstoupí do likvidace.
4. Dodavatel je oprávněn odstoupit od plnění dohody, pokud je odběratel v prodlení s úhradou faktury o více než 30 dnů od data splatnosti faktury.
5. Účinky odstoupení nastávají dnem doručení písemného oznámení o odstoupení druhé smluvní straně.
6. Dodavatel bez jakýchkoliv výhrad souhlasí se zveřejněním své identifikace a dalších údajů uvedených v dohodě včetně ceny zboží.
7. Smluvní strany se zavazují, že veškeré spory vzniklé v souvislosti s realizací dohody budou řešeny smírnou cestou - dohodou. Nedojde-li k dohodě, budou spory řešeny před příslušnými soudy.
8. Dodavatel není bez předchozího písemného souhlasu odběratele oprávněn postoupit práva a povinnosti této dohody na třetí osobu.
9. Dodavatel prohlašuje, že na sebe přebírá nebezpečí změny okolností dle § 1765 odst. 2 občanského zákoníku.

- 10. Tato dohoda může být měněna nebo doplňována pouze na základě dohody obou smluvních stran písemnými očíslovanými dodatky k této dohodě.
- 11. Tato dohoda je vyhotovena ve čtyřech stejnopisech, z nichž jeden obdrží dodavatel a tři odběratel.
- 12. Smluvní strany prohlašují, že dohodu uzavřely na základě svobodné, jasné a srozumitelné vůle.

Přílohy: Příloha č. 1: Specifikace a ceny zboží

5 stran

Dodavatel

Odběratel

V Slavkově

V Českých Budějovicích

dne:

13. 10. 2017

dne:

10. 10. 2017

.....

.....

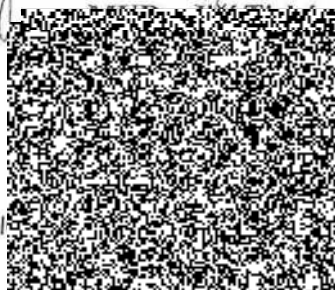

náměstek ředitele Krajského ředitelství policie Jihočeského kraje







P. č.	Specifikace	MJ	předpokládané množství MJ	cena za MJ bez DPH [Kč]	cena za MJ vč. DPH [Kč]	cena za předpokládané množství bez DPH [Kč]	cena za předpokládané množství vč. DPH [Kč]
53	HS Obojek, chrom, krátký článek, délka 45 cm	ks	5	115,700	140,00	578,50	699,99
54	HS Obojek, chrom, krátký článek, délka 50 cm	ks	5	140,500	170,01	702,50	850,03
55	HS Obojek, chrom, krátký článek, délka 55 cm	ks	5	148,760	180,00	743,80	900,00
56	HS Obojek, chrom, krátký článek, délka 60 cm	ks	5	157,020	189,99	785,10	949,97
57	HS Obojek, chrom, krátký článek, délka 65 cm	ks	5	165,290	200,00	826,45	1 000,00
58	HS Obojek ovál, chrom, krátký článek, délka 70 cm	ks	5	173,550	210,00	867,75	1 049,98
59	HS Obojek chrom, střední článek, délka 50 cm	ks	5	123,970	150,00	619,85	750,02
60	HS Obojek chrom, střední článek, délka 55 cm	ks	5	132,230	160,00	661,15	799,99
61	HS Obojek chrom, střední článek, délka 60 cm	ks	5	148,760	180,00	743,80	900,00
62	HS Obojek chrom, střední článek, délka 65 cm	ks	5	157,020	189,99	785,10	949,97
63	HS Obojek NEREZ, krátký článek, délka 30 cm	ks	5	132,230	160,00	661,15	799,99
64	HS Obojek NEREZ, krátký článek, délka 35 cm	ks	5	140,500	170,01	702,50	850,03
65	HS Obojek NEREZ, krátký článek, délka 40 cm	ks	5	148,760	180,00	743,80	900,00
66	HS Obojek NEREZ, krátký článek, délka 45 cm	ks	5	157,020	189,99	785,10	949,97
67	HS Obojek NEREZ, krátký článek, délka 50 cm	ks	5	173,550	210,00	867,75	1 049,98
68	HS Obojek NEREZ, krátký článek, délka 55 cm	ks	5	181,820	220,00	909,10	1 100,01
69	HS Obojek NEREZ, krátký článek, délka 60 cm	ks	5	190,080	230,00	950,40	1 149,98
70	HS Obojek NEREZ, krátký článek, délka 65 cm	ks	5	198,350	240,00	991,75	1 200,02
71	HS Obojek NEREZ, dlouhý článek, délka 54 cm	ks	5	264,460	320,00	1 322,30	1 599,98
72	HS Obojek NEREZ, dlouhý článek, délka 59 cm	ks	5	272,730	330,00	1 363,65	1 650,02
73	HS Obojek NEREZ, dlouhý článek, délka 63 cm	ks	5	289,260	350,00	1 446,30	1 750,02
74	HS Obojek NEREZ, dlouhý článek, délka 67 cm	ks	5	305,790	370,01	1 528,95	1 850,03
75	HS Obojek NEREZ, střední článek, délka 50 cm	ks	5	223,140	270,00	1 115,70	1 350,00
76	HS Obojek NEREZ, střední článek, délka 55 cm	ks	5	231,400	279,99	1 157,00	1 399,97
77	HS Obojek NEREZ, střední článek, délka 61 cm	ks	5	239,670	290,00	1 198,35	1 450,00
78	HS Obojek NEREZ, střední článek, délka 67 cm	ks	5	256,200	310,00	1 281,00	1 550,01
79	HS Obojek NEREZ, střední článek, délka 72 cm	ks	5	272,730	330,00	1 363,65	1 650,02
80	HS Obojek NEREZ, dlouhý článek, délka 54 cm	ks	5	190,080	230,00	950,40	1 149,98
81	HS Obojek NEREZ, dlouhý článek, délka 58 cm	ks	5	198,350	240,00	991,75	1 200,02
82	HS Obojek NEREZ, dlouhý článek, délka 62 cm	ks	5	206,610	250,00	1 033,05	1 249,99
83	HS Obojek černý NEREZ, střední článek, délka 50 cm	ks	5	239,670	290,00	1 198,35	1 450,00
84	HS Obojek černý NEREZ, střední článek, délka 55 cm	ks	5	256,200	310,00	1 281,00	1 550,01
85	HS Obojek černý NEREZ, střední článek, délka 61 cm	ks	5	272,730	330,00	1 363,65	1 650,02
86	HS Obojek černý NEREZ, střední článek, délka 67 cm	ks	5	289,260	350,00	1 446,30	1 750,02
87	HS Obojek ostnatý velký	ks	5	322,310	390,00	1 611,55	1 949,98
88	HS Osten náhradní - velký	ks	5	37,190	45,00	185,95	225,00
89	HS Obojek ostnatý - malý	ks	5	355,370	430,00	1 776,85	2 149,99
90	HS Obojek ostnatý - malý s karabinou	ks	5	404,960	480,00	2 024,80	2 450,01
91	HS Osten náhradní - malý	ks	5	33,050	40,00	165,30	200,01
92	Kryt na malý HS ostnatý obojek	ks	5	173,550	210,00	867,75	1 049,98
93	HS Obojek ostnatý MINI s karabinkou	ks	5	396,690	479,99	1 983,45	2 399,97
94	HS Obojek ostnatý - s karabinou a kroužky	ks	5	421,490	510,00	2 107,45	2 550,01
95	Kryt na elektr. obojek	ks	5	115,700	140,00	578,50	699,99
96	Balónek průměr 5 cm, šňůrka 50 cm	ks	5	74,380	90,00	371,90	450,00
97	Balónek průměr 5 cm, šňůrka 100 cm	ks	5	82,640	99,99	413,20	499,97
98	Balónek průměr 6 cm, s poučkem	ks	5	115,700	140,00	578,50	699,99
99	Balónek průměr 6 cm, šňůrka 50 cm	ks	5	107,440	130,00	537,20	650,01
100	Balónek průměr 6 cm s kroužkem šňůrka 50 cm	ks	5	123,970	150,00	619,85	750,02
101	Balónek průměr 6 cm, šňůrka 100 cm	ks	5	115,700	140,00	578,50	699,99
102	Balónek velký, plný, šňůrka 50 cm	ks	5	148,760	180,00	743,80	900,00
103	Balónek průměr 7 cm, šňůrka 50 cm	ks	5	115,700	140,00	578,50	699,99
104	Balónek průměr 7 cm, šňůrka 100 cm	ks	5	123,970	150,00	619,85	750,02
105	Balónek tvaru kostky, šňůrka 50 cm	ks	5	99,170	120,00	495,85	599,98
106	Náhradní šňůrka k balónku - 50 cm	ks	5	16,530	20,00	82,65	100,01
107	Náhradní šňůrka k balónku - 100 cm	ks	5	24,790	30,00	123,95	149,96
108	Pešek šitý, juta, 3x25 cm bez poučka	ks	2	57,850	70,00	115,70	140,00



P. č.	Specifikace	MJ	předpokládané množství MJ	cena za MJ bez DPH [Kč]	cena za MJ vč. DPH [Kč]	cena za předpokládané množství bez DPH [Kč]	cena za předpokládané množství vč. DPH [Kč]
109	Pešek šitý, juta, 3x25 cm s poutkem	ks	2	74,380	90,00	148,76	180,00
110	Pešek šitý, juta, 5x25 cm bez poutka	ks	2	78,510	95,00	157,02	189,99
111	Pešek šitý, juta, 5x25 cm s poutkem	ks	2	90,910	110,00	181,82	220,00
112	Pešek kožený 3x25 cm, s 1 poutkem	ks	2	90,910	110,00	181,82	220,00
113	Pešek kožený 3x25 cm, se 2 poutky	ks	2	99,170	120,00	198,34	239,99
114	Pešek kožený 5x25 cm, s 1 poutkem	ks	2	107,440	130,00	214,88	260,00
115	Pešek kožený 5x25 cm, se 2 poutky	ks	2	115,700	140,00	231,40	279,99
116	Srolovaná kůže (tvrdá) 3x25 cm, 2 poutka	ks	5	140,500	170,01	702,50	850,03
117	Srolovaná kůže (měkká) 3x25 cm, 2 poutka	ks	5	132,230	160,00	661,15	799,99
118	Pešek z ring. látky, 3x25 cm, šitý, 2 poutka - černý	ks	2	132,230	160,00	264,46	320,00
119	Pešek z ring. látky, 5x25 cm, šitý, 2 poutka - černý	ks	2	148,760	180,00	297,52	360,00
120	Pešek z ring. látky MIX (1 ks)	ks	2	66,120	80,01	132,24	160,01
121	Pešek z ring. látky, 3x30 cm, se šňůrkou	ks	2	107,440	130,00	214,88	260,00
122	Balón z ring. látky, s poutkem - černý	ks	5	322,310	390,00	1 611,55	1 949,98
123	Balón z ring. látky, s poutkem - červený	ks	5	322,310	390,00	1 611,55	1 949,98
124	Pešek z ringové látky - 1 poutko - BABY	ks	2	223,140	270,00	446,28	540,00
125	Pešek z ringové látky - 3 poutka - BABY II - černý	ks	2	247,990	300,00	495,98	599,99
126	Kapsa na pamlsky	ks	5	132,230	160,00	661,15	799,99
127	Kapsa na pamlsky stahovací	ks	5	157,020	189,99	785,10	949,97
128	Aport dřevěný 0,25 kg	ks	5	99,170	120,00	495,85	599,98
129	Aport dřevěný 0,65 kg	ks	5	206,510	250,00	1 033,05	1 249,99
130	Aport dřevěný tréninkový - střed 8 cm, 0,85 kg	ks	5	206,510	250,00	1 033,05	1 249,99
131	Aport dřevěný 1 kg	ks	5	231,400	279,99	1 157,00	1 399,97
132	Aport dřevěný 2 kg	ks	5	314,050	380,00	1 570,25	1 900,00
133	Aport dřevěný tréninkový - střed 8 cm, 2 kg	ks	5	314,050	380,00	1 570,25	1 900,00
134	Aport tréninkový, montovatelný	ks	5	314,050	380,00	1 570,25	1 900,00
135	Výměnný střed - juta	ks	5	53,720	65,00	268,80	325,01
136	Výměnný střed - guma	ks	5	53,720	65,00	268,80	325,01
137	Výměnný střed - dřevo	ks	5	41,320	50,00	206,60	249,99
138	Výměnný střed - plast	ks	5	53,720	65,00	268,80	325,01
139	Výměnný střed - sílon	ks	5	74,380	90,00	371,90	450,00
140	Aport magnetický - dřevo - KOMPLET	ks	5	330,580	400,00	1 652,90	2 000,01
141	Aport magnetický - dřevo - HLAVICE SE STREDEM	ks	5	148,760	180,00	743,80	900,00
142	Aport magnetický - sílon - KOMPLET	ks	5	413,220	500,00	2 066,10	2 499,98
143	Aport magnetický - sílon - HLAVICE SE STREDEM	ks	5	231,400	279,99	1 157,00	1 399,97
144	Náhradní hlavice k magnetickému aportu	ks	5	181,820	220,00	909,10	1 100,01
145	Střed se šňůrkou - sílon	ks	5	115,700	140,00	578,50	699,99
146	Překážka dřevěná, 1 m	ks	1	2314,050	2 800,00	2 314,05	2 800,00
147	Ob/hací tyč	ks	5	81,820	99,00	409,10	495,01
148	Klínový pešek měkký, juta - 3 uši	ks	2	471,070	569,99	942,14	1 139,99
149	Klínový pešek tvrdý, juta - 3 uši	ks	2	471,070	569,99	942,14	1 139,99
150	Klínový pešek z ringové látky pro štěňata - 3 poutka, černý	ks	2	413,220	500,00	826,44	999,99
151	Klínový pešek z ringové látky pro štěňata - 3 poutka, červený	ks	2	413,220	500,00	826,44	999,99
152	Klínový pešek TRIO	ks	2	760,330	920,00	1 520,66	1 840,00
153	Pešek šitý, juta, 5x50 cm, 2 poutka	ks	2	148,760	180,00	297,52	360,00
154	Pešek šitý, juta, 7x50 cm, 2 poutka	ks	2	191,820	220,00	383,64	440,00
155	Pešek šitý, juta, 7x50 cm, 2 poutka, měkký	ks	2	206,510	250,00	413,22	500,00
156	Pešek šitý, juta, 9x50 cm, 2 poutka	ks	2	214,880	260,00	429,76	520,01
157	Kůže s poutkem - velká	ks	5	363,640	440,00	1 818,20	2 200,02
158	Kůže s poutkem - malá	ks	5	206,510	250,00	1 033,05	1 249,99
159	Kůže pro štěňata	ks	5	90,910	110,00	454,55	550,01
160	Rukáv MP 2	ks	2	1479,340	1 790,00	2 958,68	3 580,00
161	Rukáv MP 2 soft, měkký	ks	2	1479,340	1 790,00	2 958,68	3 580,00
162	Návleek na rukáv pro dospělé psy	ks	2	429,750	520,00	859,50	1 040,00
163	Návleek na rukáv pro dospělé psy, s plastem	ks	2	512,400	620,00	1 024,80	1 240,01
164	Návleek na rukáv pro dospělé psy, s poutkem	ks	2	438,020	530,00	876,04	1 060,01

P. č.	Specifikace	MJ	předpokládané množství MJ	cena za MJ bez DPH [Kč]	cena za MJ vč. DPH [Kč]	cena za předpokládané množství bez DPH [Kč]	cena za předpokládané množství vč. DPH [Kč]
165	Návlek (měkký) na rukáv LIGHT, s poučkem	ks	2	487,600	590,00	975,20	1 179,99
166	Rukáv pro dosp. psy, levý - normál	ks	2	2355,370	2 850,00	4 710,74	5 700,00
167	Rukáv pro dosp. psy, pravý - normál	ks	2	2355,370	2 850,00	4 710,74	5 700,00
168	Rukáv pro dosp. psy, levý - extra velký	ks	2	2388,430	2 890,00	4 776,86	5 780,00
169	Rukáv pro dosp. psy, levý - zkrácený	ks	2	2355,370	2 850,00	4 710,74	5 700,00
170	Rukáv LIGHT - levý	ks	2	1942,150	2 350,00	3 884,30	4 700,00
171	Rukáv LIGHT - pravý	ks	5	1942,150	2 350,00	9 710,75	11 750,01
172	Rukáv HILL - levý; bez prolisu	ks	2	2355,370	2 850,00	4 710,74	5 700,00
173	Rukáv HILL - pravý; bez prolisu	ks	2	2355,370	2 850,00	4 710,74	5 700,00
174	Rukáv JUMBO	ks	5	1280,990	1 550,00	6 404,95	7 749,99
175	Rukáv HOPPER pro ml. psy - JUTA	ks	2	1157,020	1 399,99	2 314,04	2 799,99
176	Rukáv FLY-JUTA	ks	2	561,980	680,00	1 123,96	1 359,99
177	Rukáv FLY-RINGO	ks	2	619,830	749,99	1 239,86	1 499,99
178	Vrchní díl k rukávu pro mladé psy a štěňata - levý	ks	5	570,250	690,00	2 851,25	3 450,01
179	Vrchní díl k rukávu pro mladé psy a štěňata - pravý	ks	5	570,250	690,00	2 851,25	3 450,01
180	Návlek na rukáv pro dospělé psy	ks	5	429,750	520,00	2 148,75	2 599,99
181	Návlek na rukáv pro dospělé psy - s poučkem	ks	5	438,020	530,00	2 190,10	2 650,02
182	Návlek (měkký) na rukáv LIGHT - s poučkem	ks	5	487,600	590,00	2 438,00	2 949,98
183	Návlek na rukáv COACH	ks	5	330,580	400,00	1 652,90	2 000,01
184	Kalhoty STAR TWO v barvě modro-černé	ks	2	2644,630	3 200,00	5 289,26	6 400,00
185	Vesta STAR TWO v barvě modro-černé	ks	2	1818,180	2 200,00	3 636,36	4 400,00
186	Kalhoty MAGIC - nepromokavé - v barvě černo-stříbrné	ks	2	2809,920	3 400,00	5 619,84	6 800,01
187	Vesta MAGIC - nepromokavá - v barvě černo-stříbrné	ks	2	1900,830	2 300,00	3 801,66	4 600,01
188	Náhradní rukáv k vestě MAGIC, černý	ks	2	454,550	550,01	809,10	1 100,01
189	Zástěra pro figuranta - kůže	ks	2	1570,250	1 900,00	3 140,50	3 800,01
190	Zástěra pro figuranta - látka	ks	2	991,740	1 200,01	1 983,48	2 400,01
191	Kabela pro figuranta celočerná	ks	2	519,830	749,99	1 239,86	1 499,99
192	Bič - černý	ks	5	264,460	320,00	1 322,30	1 599,98
193	Práskavka k biči - silon	ks	5	57,850	70,00	289,25	349,99
194	Koncovka k práskavce	ks	5	10,740	13,00	53,70	64,98
195	Obušek - černý	ks	2	264,460	320,00	528,92	639,99
196	Obušek - červený	ks	2	264,460	320,00	528,92	639,99
197	Obušek - žlutý	ks	2	264,460	320,00	528,92	639,99
198	Suspenzor - L, XL, XXL	ks	5	247,930	300,00	1 239,65	1 499,98
199	Kožený polstrovaný postroj na obranu - pes	ks	2	537,190	650,00	1 074,38	1 300,00
200	Kožený polstrovaný postroj na obranu - pes, s úchytam	ks	2	519,830	749,99	1 239,86	1 499,99
201	Popruhový postroj na obranu - pes i fena - VELKÝ	ks	2	264,460	320,00	528,92	639,99
202	Popruhový postroj na obranu - pes i fena - VELKÝ, s úchytam	ks	2	322,310	390,00	644,62	779,99
203	Popruhový postroj na obranu - pes i fena - STREDNÍ	ks	2	214,880	260,00	429,76	520,01
204	Popruhový postroj na obranu - pes i fena - VELKÝ	ks	2	380,165	460,00	760,33	920,00
205	Kožený vytloukací náhubek - Německý ovcák	ks	2	1239,670	1 500,00	2 479,34	3 000,00
206	Kožený vytloukací náhubek - Belgický ovcák	ks	2	1239,670	1 500,00	2 479,34	3 000,00
207	Obojek silon - POLICIE, 40 cm	ks	5	214,880	260,00	1 074,40	1 300,02
208	Reflexní silonový obojek 40 cm	ks	5	247,930	300,00	1 239,65	1 499,98
209	Reflexní nepromokavá pláštěnka	ks	2	991,740	1 200,01	1 983,48	2 400,01
210	Rukáv univerzál - RINGO	ks	5	1942,150	2 350,00	9 710,75	11 750,01
211	Obojek kožený, bílý	ks	5	190,080	230,00	950,40	1 149,98
212	Manžeta ring nohy - oboustranná	ks	2	2892,560	3 500,00	5 795,12	7 000,00
213	Manžeta ring ruce - levá	ks	2	1983,470	2 400,00	3 966,94	4 800,00
214	Manžeta ring ruce - pravá	ks	2	1983,470	2 400,00	3 966,94	4 800,00
215	Kabát ring - velikosti L, XL, XXL	ks	1	9917,350	12 000,01	9 917,36	12 000,01
216	Kalhoty ring - velikosti L, XL, XXL	ks	1	9504,130	11 500,00	9 504,13	11 500,00
217	Viožka do rukávu ke kabátu ring - velká	ks	5	479,340	580,00	2 396,70	2 900,01
218	Viožka do rukávu ke kabátu ring - malá	ks	5	454,550	550,01	2 272,75	2 750,03
219	Vesta - celočerná - odlehčená letní vesta, vrchní a zadní díl ze síťoviny, velikost S - 2XL	ks	2	1239,670	1 500,00	2 479,34	3 000,00



P. č.	Specifikace	MJ	předpokládané množství MJ	cena za MJ bez DPH [Kč]	cena za MJ vč. DPH [Kč]	cena za předpokládané množství bez DPH [Kč]	cena za předpokládané množství vč. DPH [Kč]
220	Kalhoty s možností odepnutí nohavice - šedo-černé, velikost S - 2XL	ks	2	1231,400	1 489,99	2 462,80	2 979,99
221	Kalhoty - lehké kalhoty z rychleschnoucího materiálu - černé - velikost S - 2XL	ks	2	702,479	850,00	1 404,96	1 700,00
222	Výcviková bunda s podšívkou - celočerná - velikost S - 2XL	ks	2	1479,340	1 790,00	2 958,68	3 580,00
223	Výcvikové kalhoty s podšívkou - celočerné - velikost S - 2XL	ks	2	851,240	1 030,00	1 702,49	2 060,00
224	Bunda celočerná - prošívaná podšívka, dvojitý zip, náplety na rukávech - velikost S - 2XL	ks	2	1892,560	2 290,00	3 785,12	4 580,00
225	Kalhoty funkční, černé, oděiné - velikost S - 2XL	ks	2	1231,400	1 489,99	2 462,80	2 979,99
226	Kombinéza - rozšířený střih, podpořená nepromokavost v kritických místech (ramena, nohavice)	ks	2	1570,940	1 900,84	3 141,88	3 801,67
227	Vesta PROFÍ - systém FONTANA	ks	2	1528,926	1 850,00	3 057,85	3 700,00
228	Stávající vesta PROFÍ - bez systému	ks	2	1231,400	1 489,99	2 462,80	2 979,99
229	Vypouštěcí systém FONTANA	ks	2	330,580	400,00	661,16	800,00
230	Náhradní lanko k systému FONTANA	ks	5	78,510	95,00	392,55	474,99
231	Řetěz úvazný 1,5 m	ks	5	90,910	110,00	454,55	550,01
232	Řetěz úvazný 2 m	ks	5	99,170	120,00	495,85	599,98
233	Řetěz úvazný 3 m	ks	5	123,970	150,00	619,85	750,02
234	Kolík úvazný	ks	5	57,850	70,00	289,25	349,99
235	Karabina háková, 70 mm	ks	5	20,560	25,00	103,30	124,99
236	Karabina háková, 90 mm	ks	5	24,790	30,00	123,95	149,98
237	Karabina háková, 100 mm (stoní)	ks	5	41,320	50,00	206,60	249,99
238	HS Rozdvojka, HK	ks	5	247,930	300,00	1 239,65	1 499,98
239	Rozdvojka - popruhová	ks	5	99,170	120,00	495,85	599,98
240	Rozdvojka - šňůra 8 mm	ks	5	107,440	130,00	537,20	650,01
241	Vodítko Flexi class, délka 3-5 m, do 50 kg	ks	5	413,220	500,00	2 066,10	2 499,98
242	Vodítko Flexi compact, délka 3-5 m, do 60 kg	ks	5	603,310	730,01	3 016,55	3 650,03
243	Vodítko Flexi comf., délka 3-8 m, do 50 kg	ks	5	619,830	749,99	3 099,15	3 749,97
244	Miska nerez 2,5l/25 cm	ks	5	66,116	80,00	330,58	400,00
245	Miska nerez 4l/28 cm	ks	5	82,640	99,99	413,20	499,97
246	Miska nerez s gumou 1,5l/29 cm	ks	5	99,170	120,00	495,85	599,98
247	Miska nerez s gumou 2,1l/33 cm	ks	5	132,230	160,00	661,15	799,99
248	Miska beton s glazurou 4 l	ks	5	165,290	200,00	826,45	1 000,00
249	Boty ochranné pro psy - M, L, XL, XXL	ks	2	214,876	260,00	429,75	520,00
250	Hřebec na psa	ks	5	157,020	189,99	785,10	949,97
<b>Celková nabídková cena</b>						<b>346 104,13</b>	<b>418 786,00</b>

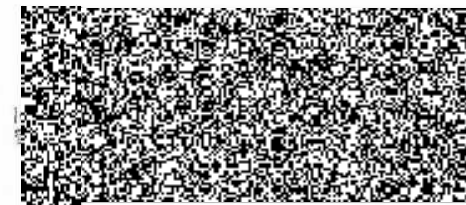

Ukazatelé vyplní všechna nevyplněná pole bílé barvy, ostatní pole jsou uzamčena!

Pokud jsou ve specifikaci materiálu uvedeny konkrétní obchodní názvy, připouští zadavatel nabídnutí jiných obdobných výrobků, které budou garantovat minimálně stejné parametry! Požadované množství, které je uvedeno v tabulce, je pouze předpokládaný objem za dobu trvání smlouvy! Skutečný objem plnění se může na základě aktuálních potřeb kupujícího měnit!