

DODATEK Č. 1

Č. j. KRPL-41743-20/ČJ-2016-1800VZ

SMLOUVY O DÍLO

dle § 2586 a následujících zákona č. 89/2012 Sb., občanský zákoník, (dále jen „NOZ“)
č. j. KRPL-41743-18/ČJ-2016-1800VZ

1. Smluvní strany

Česká republika – Krajské ředitelství policie Libereckého kraje

zastoupené: plk. Mgr. Vladislavem Husákem – ředitelem
se sídlem: náměstí Dr. Edvarda Beneše 24, 460 32 Liberec – Staré Město
IČ: 72 05 05 01
DIČ: CZ 72 05 05 01
bankovní spojení: Česká národní banka
číslo účtu: 
Ve věcech smluvních je oprávněn jednat: plk. Mgr. Vladislav Husák – ředitel
Ve věcech technických je oprávněn jednat: Ing. David Pokorný – vedoucí odboru správy majetku
Jiří Knop – investiční referent

dále jen "objednatel"

a

RAHA, malíři a natěrači s.r.o.

zastoupený: František Havlíček, jednatel
se sídlem: Bezová 277/4, Liberec XIII-Nové Pavlovice, 460 01, Liberec
IČ: 62244035
DIČ: CZ62244035
bankovní spojení: FIO banka a.s., pobočka Liberec
číslo účtu: 
Zapsaný: u Krajského soudu v Ústí nad Labem, oddíl C, vložka 8271

dále jen "zhotovitel"

2. Předmět dodatku

„KŘP Lbk – Staré Splavy - výmalba a nátěry“

Smluvní strany dohodly na uzavření tohoto dodatku ke smlouvě o dílo z důvodu:

- navýšení výměr nátěru exteriéru chatek vlivem větší opotřebenosti (dožilosti) stávajícího nátěru exteriéru objektů a dalšího rozšíření biologického znečištění exteriérů než objednatel předpokládal při sestavování smluvních výměr lokálních nátěrů
- potřeby ošetření interiérů v místech předchozích zatečení

3. v článku II. Předmět díla se nahrazuje

1) původní text v části D. Lokální nátěr fasádních desek exteriéru všech objektů v areálu

- o nátěr je požadován v rozsahu 259 m²
textem
- o nátěr je požadován v rozsahu 1066 m²

2) původní text v části E. Lokální nátěr dřevěných obkladových prvků na exteriéru všech objektů v areálu

- o nátěr je požadován v rozsahu 435 m²
textem
- o nátěr je požadován v rozsahu 458 m²

3) původní text v části F. Lokální nátěr dřevěného zábradlí v exteriéru všech objektů v areálu

- o nátěr je požadován v rozsahu 76 m²
textem
- o nátěr je požadován v rozsahu 102 m²

4) **původní text v části G. Lokální nátěr kovového ocelového nosníků v exteriéru všech objektů v areálu**

- textem*
- nátěru ocelového nosníku
 - nátěru ocelového nosníku a okapových plechů u těchto nosníků

5) **původní text v části G. Lokální nátěr kovového ocelového nosníků v exteriéru všech objektů v areálu**

- textem*
- nátěr je požadován v rozsahu 25 m²
 - nátěr je požadován v rozsahu 136 m²

4. k článku II. Předmět díla se doplňuje odstavec ve znění

H. Lokální ošetření zatečených míst na stěnách v interiéru chatek

Požadavky na penetraci a nátěr stěn:

- a. druh použitého materiálu: Ecolor® BLOCK COAT
 - b. počet aplikovaných vrstev materiálu: 2
- Rozsah nátěru:
- c. nátěr je předpokládán v rozsahu 38,5 m²

5. v článku IV. Cena díla, odstavci 1 původní text nahrazuje textem

1. Cena pro rozsah předmětu díla dle článku II., této smlouvy je stanovena na základě cenové nabídky, jako nejvýše přípustná takto:

A. nátěr stěn v interiéru chatek (vč. ostatních prací uvedených v čl. II. této smlouvy)	
Cena za m ² bez DPH	45,00 Kč
Cena za 2300 m ²	103.500,00 Kč
B. nátěr stěn a stropů interiéru sociálního zařízení (vč. ostatních prací uvedených v čl. II. této smlouvy)	
Cena za m ²	35,00 Kč
Cena za 302 m ²	10.570,00 Kč
C. nátěr kabin WC sociálního zařízení (vč. ostatních prací uvedených v čl. II. této smlouvy)	
Cena za m ²	105,00 Kč
Cena za 156 m ²	16.380,00 Kč
D. lokální nátěr fasádních desek exteriéru všech objektů v areálu (vč. ostatních prací uvedených v čl. II. této smlouvy)	
Cena za m ²	85,00 Kč
Cena za 1066 m ²	90.610,00Kč
E. lokální nátěr dřevěných obkladových prvků na exteriéru všech objektů v areálu (vč. ostatních prací uvedených v čl. II. této smlouvy)	
Cena za m ²	110,00 Kč
Cena za 458 m ²	50.380,00 Kč
F. lokální nátěr dřevěného zábradlí v exteriéru všech objektů v areálu (vč. ostatních prací uvedených v čl. II. této smlouvy)	
Cena za m ²	110,00 Kč
Cena za 102 m ²	11.220,00 Kč
G. lokální nátěr kovového ocelového nosníků v exteriéru všech objektů v areálu (vč. ostatních prací uvedených v čl. II. této smlouvy)	
Cena za m ²	120,00 Kč
Cena za 106 m ²	12.720,00 Kč
H. lokální ošetření zatečených míst na stěnách v interiéru chatek (vč. ostatních prací uvedených v čl. II. této smlouvy)	
Cena za m ²	85,00 Kč
Cena za 38,50 m ²	3.272,50 Kč

Cena bez DPH celkem	298.652,50 Kč
DPH 21%	62.717,03 Kč
Cena včetně DPH 21% celkem	361.369,53 Kč

6. Závěrečná ustanovení dodatku

Ustanovení smlouvy o dílo nedotčená tímto dodatkem se nemění a zůstávají v platnosti.

Tento dodatek je vyhotoven ve 4 stejnopisech, z nichž každá smluvní strana obdrží dva exempláře.

Tento dodatek se stává platným a účinným datem podpisu oběma smluvními stranami, případně pozdějším datem podpisu jedné ze smluvních stran.

V Liberci dne - 7 -07- 2016

objednatel:
Česká republika

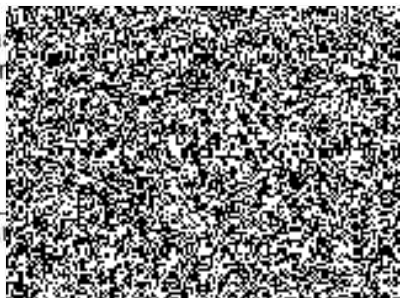

plk. Mgr.
ředitel

zhotovitel:

RAHA, malíři a natěrači s.r.o.



František Havlíček
jednatel