

6212/17



106868

## KRAJSKÝ ÚŘAD KRAJE Vysočina

Název dokumentu:	Smlouva o zřízení služebnosti		
Oprávněn/pověřen k podpisu:	Ing. Josef Pavlík		
Schváleno:	RK	Datum:	29.8.2017
		Č.usnesení:	1566/27/2017/RK
Dokument uložen u:	odboru majetkového		
Počet vyhotovení:	4		
Adresát:	E.ON Distribuce, a.s.		
Smluvní částka: 1)	20664.38		
Odpovědný odbor: 2)	odbor majetkový		
Podpis zajistit do:	neprodleně		

	Pracoviště/pracovník	Datum	Podpis
Zpracoval:	OM/M. Semotamová	11.10.2017	
Projednáno s:	OM/J. Mrázková	11.10.2017	
Právní kontrola:	OM/J. Mrázková	11.10.2017	
Předkládá:	OM/P. Kolář	11.10.2017	
Potvrzení příjmu smlouvy do předběžné evidence 3)	OM/P. Kolář	11.10.2017	
Zodpovídá:	Příkazce operace:		
	Správce rozpočtu:		

**Poznámka:**  
Subjekt (IČO: 28085400), se kterým je uzavírána smlouva NENÍ nespolehlivým plátcem dle § 109 od. 3 zákona o DPH; (ověření provedl: koudelova, datum ověření: 11.10.2017 07:13:07):

Smlouva o zřízení služebnosti - IS  
kú a obec Rokytnice nad Rokytnou  
par.č. 8/24  
OM 731/2017

Rozpočtová skladba:

1) Použije se, pokud se jedná o písemnost typu smlouvy, jejímž předmětem je peněžité plnění. Pokud je v košilce více smluv, uvede se částka souhrnná. Pokud se jedná o smlouvu, příp. smlouvy, u níž je peněžité plnění stanoveno částkou za čerpanou jednotku (např. hodinovou sazbu), uvede se částka maximálního rozsahu tohoto plnění. V případě smluv na dobu neurčitou uveďte částku jedné platby.

2) Odpovědným odborem se rozumí odbor, příp. sekce nebo samostatné oddělení, které za písemnost, její vyřízení a správu záležitosti (správu smluvního vztahu) odpovídá.

3) Potvrzuje vždy vedoucí odpovědného odboru (nenahrazuje právní kontrolu).

### Smlouva o zřízení služebnosti

uzavřená podle ustanovení § 1257 a násl. zákona č. 89/2012/Sb., občanský zákoník,  
 v platném znění a  
 zákona č. 458/2000 Sb. § 25 odst. 4, o podmínkách podnikání a o výkonu státní správy  
 v energetických odvětvích a o změně některých zákonů (energetický zákon)/

6272/17

mezi těmito smluvními stranami:

**Kraj Vysočina, se sídlem v Jihlavě, Žižkova 57, 587 33 Jihlava**  
**zastoupený hejtmánem kraje MUDr. Jiřím Běhounkem**  
**k podpisu smlouvy pověřen Ing. Josef Pavlík, náměstek hejtmána pro oblast**  
**ekonomiky a majetku**  
**IČ: 708 90 749**  
**DIČ: CZ70890749**  
**Bankovní spojení: Sberbank CZ, a.s.**  
**č.ú.: 40 50 00 50 19/6800**  
**VS 1780510731**  
**na straně povinného ze služebnosti**

a

**E.ON Distribuce, a.s., se sídlem F. A. Gerstnera 2151/6, 370 01 České Budějovice**  
**IČ: 280 85 400**  
**DIČ: CZ28085400**  
 zapsaná v Obchodním rejstříku vedeném Krajským soudem v Českých Budějovicích, odd. B,  
 vložka 1772  
**zastoupena Ing. Ivou Antonovou, manažerem věcných břemene na základě Pověření ze**  
**dne 10. 1. 2017**  
**na straně oprávněného ze služebnosti**

takto:

### Článek I. Předmět smlouvy

1. Povinný ze služebnosti je na základě zákona 157/2000 Sb. o přechodu některých věcí, práv a závazků z majetku České republiky do majetku krajů a Rozhodnutí Ministerstva dopravy a spojů č. 3796/01-9-KM ze dne 10. 9. 2001 a Smlouvy směnné ze dne 16. 12. 2002 výhradním vlastníkem pozemku par. č. 824 v katastrálním území Rokytnice nad Rokytnou a obci Rokytnice nad Rokytnou (dále jen „pozemek“). Pozemek je zapsán u Katastrálního úřadu pro Vysočinu, katastrální pracoviště Třebíč v katastru nemovitostí pro uvedené k. ú. a obec na LV 216.
2. Oprávněný ze služebnosti zrealizoval a uvedl na základě předávacího protokolu od příslušné příspěvkové organizace ze dne 10. 11. 2016 do užívání stavbu „Rokytnice n/Rok. Průmyslová: VN, TS, kab. NN“ (dále jen „stavba“) na výše uvedeném pozemku.
3. V souladu s článkem I. bod 4. smlouvy o smlouvě budoucí o zřízení služebnosti, uzavřené mezi povinným a oprávněným dne 13. 4. 2015 zřizuje povinný služebnost užívání části pozemku ve prospěch oprávněného, spočívající ve zřízení a provozování stavby na pozemku tak, jak je uvedeno v geometrickém plánu č. 472-40955/2017 ze dne 13. 2. 2017, který vyhotovil Geodíng, spol. s r. o. a tvoří nedílnou součást této smlouvy.

4. Oprávněný má v souvislosti se zřízením a provozem stavby právo vstupovat a vjíždět na pozemek uvedený v čl. I. odst. 1. této smlouvy.
5. Oprávněný takto zřízenou služebnost přijímá a povinný, jako vlastník zatěžované nemovitosti, je povinen toto právo strpět.

## **Článek II. Podstatné náležitosti smlouvy**

1. Služebnost se sjednává úplatně. Výše úplaty za zřízení služebnosti vyplývá z ceníku Pravidel Rady Kraje Vysočina pro zřizování služebností na majetku Kraje Vysočina, které byly schváleny usnesením Rady Kraje Vysočina 1345/24/2016/RK ze dne 25. 7. 2016 a činí **částku 17 078 Kč bez DPH** (slovy: Sedmnácttisícšedesátosmkorunčeských).
2. **Částka 17 078 Kč a DPH** ve výši platné ke dni uskutečnitelného zdanitelného plnění, bude uhrazena do 30 dnů ode dne výzvy k úhradě na číslo účtu a variabilní symbol uvedené v záhlaví smlouvy. Poté, co bude připsána na účet povinného celková částka včetně DPH, tak jak je uvedeno výše, bude podán návrh na vklad práva odpovídajícího služebnosti Katastrálnímu úřadu pro Vysočinu, katastrálnímu pracovišti Třebíč.
3. Správní poplatek za vklad práva odpovídající služebnosti uhradí oprávněný.
4. Služebnost je sjednána na dobu, po kterou bude oprávněným provozována stavba na pozemku uvedeném v čl. I. bod. 1. této smlouvy. V případě, že oprávněný převede tuto stavbu na jiného vlastníka, vyjma případu přeměny oprávněného jako právnické osoby, je oprávněný povinen do 30 dnů ode dne převodu oznámit povinnému nového vlastníka stavby.
5. Oprávněný a povinný ze služebnosti následně uzavřou dohodu o zrušení služebnosti s tím, že náklady související se zrušením služebnosti hradí oprávněný.
6. Právo odpovídající služebnosti nabude oprávněný vkladem práva odpovídajícího služebnosti s právními účinky k okamžiku podání návrhu na vklad do katastru nemovitostí u Katastrálního úřadu pro Vysočinu, katastrální pracoviště Třebíč.

## **Článek III. Povinnosti při provozu stavby**

1. Oprávněný se zavazuje písemně, v souladu se zákonem, oznámit příslušné příspěvkové organizaci, která majetek užívá, každý zásah a jeho účel na pozemku povinného, ke kterému je oprávněn z této smlouvy a šetřit co nejvíce jeho majetek. Pokud v důsledku existence služebnosti vznikne výstavbou, údržbou a opravami stavby ze strany oprávněného, ale i nezaviněně, tj. provozní závadou, straně vlastníka zatěžované nemovitosti škoda a znehodnocení pozemku, ponese náklady na jejich odstranění oprávněný, případně zajistí nápravu v plném rozsahu.
2. Náklady spojené s běžnou údržbou služebného pozemku nese povinný. Náklady vyvolané činnostmi oprávněného na služebném pozemku nese oprávněný.

**Článek IV.  
Závěrečná ustanovení**

1. Skutečnosti ve smlouvě blíže nespecifikované se řídí příslušnými ustanoveními zákona č. 89/2012 Sb., občanský zákoník, v platném znění.
2. Tato smlouva je vyhotovena ve 4 stejnopisech, z nichž dva výtisky obdrží povinný, jeden výtisk oprávněný a jeden výtisk je určen pro Katastrální úřad pro Vysočinu, katastrální pracoviště Třebíč.
3. O uzavření smlouvy o zřízení služebnosti spočívající ve zřízení a užívání stavby bylo v souladu s ustanovením § 59 odst. 3 zákona 129/2000 Sb., o krajích, ve znění pozdějších předpisů, rozhodnuto usnesením Rady Kraje Vysočina 1566/27/2017/RK ze dne 29. 8. 2017.
4. Smluvní strany této smlouvy prohlašují, že si smlouvu o zřízení služebnosti přečetly, že je uzavírána po vzájemném projednání, podle jejich pravé a svobodné vůle, určitě, vážně a srozumitelně, nikoli v tísní ani za nápadně nevýhodných podmínek. Na důkaz toho připojují své podpisy.
5. Smlouva o zřízení služebnosti nabývá platnosti dnem podpisu smlouvy.
6. Oprávněný ze služebnosti výslovně souhlasí se zveřejněním celého textu smlouvy včetně podpisů v informačním systému veřejné správy – Registru smluv.
7. Smluvní strany se dohodly, že zákonnou povinnost dle § 5 odst. 2 zákona o registru smluv splní Kraj Vysočina.

V ..... dne 15. 09. 2017  
Za oprávněného:

  
E.ON Distribuce, a.s.  
F. A. Gerstnera 2151/6  
České Budějovice 7  
370 01 České Budějovice 010

.....  
E.ON Distribuce, a. s.  
Ing. Iva Antonová  
manažer věcných břemen

V Jihlavě dne 11. 10. 2017  
Za povinného:

  
Žitkova 57, 587 33 Jihlava

.....  
Ing. Josef Pavlík  
náměstek hejtmána pro oblast  
ekonomiky a majetku

VÝKAZ DOSAVADNÍHO A NOVÉHO STAVU ÚDAJŮ KATASTRU NEMOVITOSTÍ											str.	1			
Dosavadní stav				Nový stav											
Označení pozemku, parc. číslem	Výměra parcely		Druh pozemku Způsob využití	Označení pozemku, parc. číslem	Výměra parcely		Druh pozemku Způsob využití	Typ stav by Způsob využití	Způsob urč. výměr	Porovnání se stavem evidence právních vztahů					
	ha	m2			Díl přechází z pozemku označeného v katastru nemovitostí	dřívější poz. evidenci				Číslo listu vlastnictví	Výměra dílu		Označení dílu		
				ha	m2					ha	m2				
st.243/1										st.243/1		405			
259/1										259/1		10001			
793/1										793/1		405			
793/3										793/3		696			
793/6										793/6		633			
793/12										793/12		405			
793/14										793/14		3			
793/17										793/17		405			
793/18										793/18		696			
793/25										793/25		405			
796/3										796/3		696			
796/16										796/16		3			
796/20										796/20		405			
796/25										796/25		405			
796/26										796/26		639			
796/29										796/29		646			
796/39										796/39		3			
824										824		216			

Oprávněný: dle listiny  
Druh věcného břemene: dle listiny

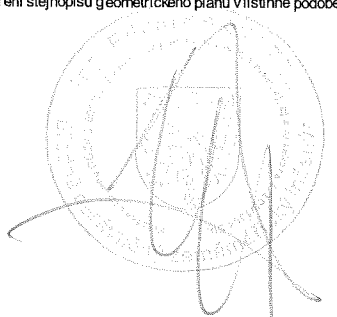
<b>GEOMETRICKÝ PLÁN</b> <b>pro</b> <b>vymezení rozsahu věcného</b> <b>břemene k části pozemku</b>	Geometrický plán ověřil úředně oprávněný zeměměřický inženýr:	Stejnopis ověřil úředně oprávněný zeměměřický inženýr:
	Jméno, příjmení: Ing. Ladislav Dokulil	Jméno, příjmení: Ing. Eduard Banzel
	Číslo položky seznamu úředně oprávněných zeměměřických inženýrů: 582/1995	Číslo položky seznamu úředně oprávněných zeměměřických inženýrů: 603/1995
	Dne: 13. 2. 2017 Číslo: 95/2017	Dne: 14. 03. 2017 Číslo: 77/2017
	Náležitosti a přesnosti odpovídá právním předpisům	Tento stejnopis odpovídá geometrickému plánu v elektronické podobě uloženému v dokumentaci katastrálního úřadu. Ověření stejnopisu geometrického plánu v listinné podobě.
Výhotovil: GEODING, spol.s.r.o. Na Pankráci 1597/76 Praha 6 tel. 568847255/ 1	Katastrální úřad souhlasí s očíslováním parcel.	
Číslo plánu: 472-40955/2017	KÚ pro Vysočinu KP Třebíč Ing. Jiří Kapinus PGP-197/2017-710 2017.02.16 17:03:52 CET	
Okres: Třebíč		
Obec: Rokytnice nad Rojtnou		
Kat. území: Rokytnice nad Rojtnou		
Mapový list: DKM, Třebíč 3-7/32, 34, 43		
Dosavadním vlastníkům pozemků byla poskytnuta možnost seznámit se v terénu s průběhem navrhovaných nových hranic, které byly označeny předepsaným způsobem:		

### Seznam souřadnic (S-JTSK)

Číslo bodu	Souřadnice pro zápis do KN			Souřadnice určené měřením		Poznámka
	Y	X	Kód kvality	Y	X	
148-24	658798,32	1155460,93	4			
313-115	658797,83	1155460,84	3			
314	658876,52	1155403,28	3			
315	658874,58	1155400,98	3			
316	658867,26	1155411,09	3			
317	658865,32	1155408,79	3			
319	658865,43	1155411,16	3			
320	658865,14	1155411,40	3			
321	658864,05	1155411,74	3			
322	658862,63	1155411,77	3			
323	658862,21	1155411,73	3			
324	658862,00	1155412,02	3			
325	658861,84	1155414,92	3			
326	658861,04	1155423,72	3			
327	658859,75	1155433,11	3			
328	658858,45	1155441,80	3			
329	658856,96	1155452,47	3			
330	658855,54	1155462,73	3			
331	658854,44	1155470,68	3			
332	658854,03	1155471,29	3			
333	658853,10	1155471,52	3			
334	658850,93	1155471,03	3			
335	658844,81	1155470,67	3			
336	658843,28	1155470,41	3			
337	658842,44	1155470,25	3			
338	658842,01	1155470,26	3			
339	658841,35	1155470,17	3			
340	658839,71	1155469,95	3			
341	658835,28	1155469,45	3			
342	658829,22	1155468,56	3			
345	658819,64	1155466,70	3			
346	658814,37	1155465,86	3			
347	658811,05	1155465,25	3			
348	658810,17	1155464,95	3			
349	658809,25	1155464,82	3			
351	658802,36	1155463,35	3			
352	658800,04	1155462,74	3			
353	658798,99	1155462,27	3			
354	658798,37	1155461,24	3			
357	658865,09	1155410,78	3			
358	658864,90	1155410,96	3			
359	658863,97	1155411,24	3			
360	658862,65	1155411,27	3			

361	658861,97	1155411,21	3
362	658861,50	1155411,84	3
363	658861,34	1155414,88	3
364	658860,54	1155423,66	3
365	658859,25	1155433,03	3
366	658857,95	1155441,72	3
367	658856,46	1155452,41	3
368	658855,04	1155462,67	3
369	658853,96	1155470,50	3
370	658853,73	1155470,85	3
371	658853,10	1155471,00	3
372	658850,99	1155470,53	3
373	658844,87	1155470,17	3
374	658843,36	1155469,91	3
375	658842,48	1155469,75	3
376	658842,03	1155469,76	3
377	658841,41	1155469,67	3
378	658839,77	1155469,45	3
379	658835,34	1155468,95	3
380	658829,30	1155468,06	3
383	658819,74	1155466,20	3
384	658814,45	1155465,36	3
385	658811,17	1155464,77	3
386	658810,29	1155464,47	3
387	658809,33	1155464,32	3
388	658804,83	1155463,46	3
389	658802,48	1155462,87	3
390	658800,20	1155462,26	3
391	658799,33	1155461,87	3
392	658798,77	1155460,94	3
395	658797,97	1155460,08	4
396	658866,17	1155409,80	3
397	658866,49	1155410,18	3
399	658804,94	1155465,46	3
400	658804,49	1155468,01	3
401	658803,44	1155474,54	3
402	658801,42	1155483,29	3
403	658800,66	1155486,29	3
404	658799,65	1155492,79	3
405	658798,59	1155498,03	3
406	658797,71	1155502,21	3
407	658796,17	1155506,95	3
408	658792,85	1155514,27	3
409	658789,07	1155521,65	3
410	658786,12	1155526,27	3
411	658782,43	1155531,25	3
412	658779,49	1155534,29	3
413	658778,76	1155534,83	3
414	658777,52	1155535,00	3
415	658770,45	1155533,71	3

416	658761,68	1155532,20	3
419	658751,18	1155530,71	3
420	658740,90	1155528,98	3
421	658730,09	1155527,40	3
422	658720,24	1155525,70	3
423	658710,32	1155524,15	3
424	658700,41	1155522,63	3
425	658690,84	1155521,11	3
426	658689,41	1155520,98	3
427	658689,19	1155521,12	3
428	658688,67	1155522,09	3
429	658687,53	1155524,05	3
430	658686,55	1155526,90	3
431	658684,83	1155535,47	3
432	658683,69	1155541,52	3
433	658683,23	1155543,92	3
434	658682,29	1155548,81	3
435	658681,79	1155549,52	3
436	658680,95	1155549,50	3
437	658674,81	1155548,47	3
440	658804,44	1155465,40	3
441	658803,99	1155467,93	3
442	658802,94	1155474,44	3
444	658800,16	1155486,19	3
445	658799,15	1155492,71	3
446	658798,11	1155497,93	3
447	658797,23	1155502,09	3
448	658795,71	1155506,77	3
449	658792,39	1155514,05	3
450	658788,63	1155521,41	3
451	658785,70	1155525,99	3
452	658782,05	1155530,93	3
453	658779,17	1155533,91	3
454	658778,56	1155534,35	3
455	658777,54	1155534,50	3
456	658770,53	1155533,21	3
457	658761,76	1155531,70	3
458	658760,19	1155531,52	3
459	658758,22	1155531,30	3
460	658751,26	1155530,21	3
461	658740,98	1155528,48	3
462	658730,17	1155526,90	3
463	658720,32	1155525,20	3
464	658710,40	1155523,65	3
465	658700,49	1155522,13	3
466	658690,90	1155520,61	3
467	658689,29	1155520,46	3
468	658688,81	1155520,78	3
469	658688,23	1155521,85	3
470	658687,07	1155523,85	3



471	658686,07	1155526,76	3
472	658684,33	1155535,37	3
473	658683,19	1155541,42	3
474	658682,73	1155543,82	3
475	658681,81	1155548,61	3
476	658681,53	1155549,02	3
477	658680,99	1155549,00	3
478	658674,87	1155547,97	3
480	658670,45	1155548,14	3
481	658670,49	1155547,64	3
483	658797,67	1155482,70	3
486	658797,79	1155482,22	3
488	658796,50	1155482,35	7
489	658796,60	1155481,86	7
491	658759,47	1155532,39	3
492	658759,20	1155532,64	3
493	658758,54	1155536,14	3
494	658758,47	1155537,48	3
495	658757,98	1155539,04	3
496	658757,63	1155541,00	3
497	658756,40	1155549,44	3
498	658755,10	1155557,91	3
499	658754,05	1155564,43	3
500	658754,11	1155565,05	3
501	658754,53	1155565,53	3
502	658762,23	1155566,80	3
503	658773,85	1155569,02	3
504	658780,59	1155570,12	3
505	658782,23	1155570,46	3
506	658788,33	1155571,40	3
507	658795,39	1155572,47	3
508	658796,63	1155572,79	3
509	658797,16	1155573,43	3
510	658797,32	1155574,83	3
511	658797,45	1155575,98	3
516	658758,04	1155536,08	3
517	658757,97	1155537,40	3
518	658757,50	1155538,92	3
519	658757,13	1155540,92	3
520	658755,90	1155549,36	3
521	658754,60	1155557,83	3
525	658762,15	1155567,30	3
526	658773,77	1155569,52	3
529	658788,25	1155571,90	3
530	658795,29	1155572,97	3
531	658796,35	1155573,23	3
532	658796,68	1155573,63	3
533	658796,82	1155574,89	3
534	658796,95	1155576,08	3
536	658797,61	1155576,57	3

537	658797,13	1155576,71	3		
539	658758,53	1155532,16	3		
544	658754,35	1155566,00	3		
545	658752,65	1155565,66	3		
546	658743,93	1155564,18	3		
547	658734,54	1155562,43	3		
548	658725,70	1155560,80	3		
549	658716,72	1155559,36	3		
550	658709,67	1155558,10	3		
551	658708,58	1155558,41	7	658708,60	1155558,39
552	658707,92	1155559,08	3		
556	658744,01	1155563,68	3		
557	658734,64	1155561,93	3		
558	658725,78	1155560,30	3		
559	658716,80	1155558,86	3		
560	658709,65	1155557,58	3		
561	658708,37	1155557,92	3		
562	658707,76	1155558,54	3		
564	658707,03	1155558,88	7		
565	658707,12	1155558,40	7		
567	658753,11	1155564,89	3		
569	658782,34	1155570,91	3		
570	658781,62	1155571,42	3		
571	658780,68	1155577,82	3		
572	658779,67	1155584,69	3		
573	658779,83	1155585,07	3		
574	658780,39	1155585,39	3		
575	658782,82	1155585,58	3		
576	658783,49	1155585,70	3		
580	658780,18	1155577,74	3		
581	658779,15	1155584,75	3		
584	658782,76	1155586,08	3		
585	658783,37	1155586,18	3		
587	658784,03	1155586,38	3		
588	658784,17	1155585,90	3		
591	658780,39	1155570,57	3		
594	658779,08	1155589,49	3		
595	658778,78	1155591,21	3		
596	658777,70	1155599,50	3		
597	658776,49	1155608,06	3		
598	658775,43	1155614,89	3		
599	658775,18	1155615,64	3		
600	658775,00	1155616,68	3		
601	658774,73	1155619,36	3		
602	658773,38	1155627,82	3		
603	658771,65	1155638,88	3		
604	658769,98	1155648,35	3		
605	658768,21	1155657,37	3		
606	658767,56	1155660,48	3		
607	658767,12	1155662,23	3		

608	658767,05	1155662,74	3
609	658766,94	1155663,31	3
610	658766,79	1155664,64	3
611	658765,49	1155671,86	3
612	658764,84	1155672,38	3
613	658762,32	1155672,36	3
614	658761,94	1155672,68	3
615	658760,32	1155679,48	3
616	658759,81	1155682,11	3
617	658758,82	1155688,03	3
622	658778,98	1155586,21	3
623	658778,58	1155589,41	3
624	658778,28	1155591,13	3
625	658777,20	1155599,44	3
626	658775,99	1155607,98	3
627	658774,95	1155614,77	3
628	658774,70	1155615,52	3
629	658774,50	1155616,62	3
630	658774,23	1155619,30	3
631	658772,88	1155627,74	3
632	658771,15	1155638,80	3
633	658769,48	1155648,25	3
634	658767,71	1155657,27	3
635	658767,08	1155660,36	3
636	658766,62	1155662,13	3
637	658766,55	1155662,66	3
638	658766,44	1155663,23	3
639	658766,29	1155664,56	3
640	658765,03	1155671,58	3
641	658764,66	1155671,88	3
642	658762,14	1155671,86	3
643	658761,50	1155672,40	3
644	658759,84	1155679,38	3
645	658759,31	1155682,03	3
646	658758,36	1155687,77	3
647	658758,20	1155687,89	3
648	658757,90	1155687,97	3
650	658757,40	1155688,31	3
651	658757,49	1155687,82	3
655	658779,80	1155586,14	3
658	658758,76	1155688,84	3
659	658757,72	1155694,46	3
660	658756,66	1155700,48	3
661	658756,15	1155704,48	3
662	658755,87	1155706,79	3
663	658755,69	1155709,05	3
664	658755,25	1155711,35	3
665	658755,11	1155712,11	3
666	658754,97	1155712,86	3
667	658753,80	1155718,58	3

668	658752,54	1155725,46	3
669	658751,43	1155731,50	3
670	658750,54	1155736,62	3
671	658750,46	1155737,27	3
672	658750,66	1155737,65	3
673	658751,27	1155737,91	3
674	658751,73	1155738,02	3
675	658752,32	1155738,24	3
676	658752,84	1155738,83	3
677	658753,01	1155739,65	3
678	658752,80	1155741,30	3
679	658751,26	1155750,92	3
680	658749,39	1155760,64	3
681	658747,94	1155770,08	3
682	658746,99	1155776,97	3
683	658746,69	1155778,38	3
684	658746,09	1155779,11	3
685	658745,15	1155779,14	3
688	658735,39	1155777,73	3
689	658730,80	1155777,03	3
690	658726,68	1155776,28	3
691	658724,31	1155775,91	3
692	658720,35	1155775,32	3
693	658718,76	1155775,08	3
694	658717,78	1155775,00	3
695	658717,29	1155775,36	3
696	658717,01	1155775,96	3
697	658715,69	1155782,16	3
698	658714,54	1155786,75	3
699	658714,47	1155787,61	3
700	658714,21	1155788,59	3
701	658713,75	1155789,24	3
702	658713,26	1155789,61	3
703	658712,54	1155789,38	3
707	658757,22	1155694,38	3
708	658756,16	1155700,40	3
710	658755,37	1155706,75	3
711	658755,19	1155708,99	3
712	658754,75	1155711,25	3
713	658754,61	1155712,01	3
714	658754,47	1155712,76	3
715	658753,30	1155718,48	3
716	658752,04	1155725,36	3
717	658750,93	1155731,42	3
718	658750,04	1155736,54	3
719	658749,94	1155737,37	3
720	658750,30	1155738,05	3
721	658751,11	1155738,39	3
722	658751,59	1155738,50	3
723	658752,02	1155738,66	3

724	658752,38	1155739,07	3
725	658752,51	1155739,67	3
726	658752,30	1155741,22	3
727	658750,76	1155750,84	3
728	658748,89	1155760,56	3
729	658747,44	1155770,00	3
730	658746,49	1155776,89	3
731	658746,23	1155778,16	3
732	658745,85	1155778,61	3
733	658745,19	1155778,64	3
734	658742,32	1155778,15	3
735	658740,59	1155777,89	3
736	658735,45	1155777,23	3
737	658730,88	1155776,53	3
738	658726,76	1155775,78	3
739	658724,39	1155775,41	3
740	658720,43	1155774,82	3
741	658718,82	1155774,58	3
742	658717,64	1155774,48	3
743	658716,89	1155775,04	3
744	658716,53	1155775,80	3
745	658715,21	1155782,04	3
746	658714,04	1155786,67	3
747	658713,97	1155787,53	3
748	658713,75	1155788,37	3
749	658713,39	1155788,88	3
750	658713,16	1155789,05	3
751	658712,66	1155788,90	3
753	658711,72	1155789,25	3
754	658711,81	1155788,75	3
756	658754,73	1155704,46	3
759	658754,81	1155703,96	3
761	658752,85	1155704,25	3
762	658752,91	1155703,75	3
764	658742,06	1155778,97	3
765	658741,58	1155779,52	3
766	658741,22	1155783,13	3
767	658740,75	1155786,42	3
768	658739,17	1155793,70	3
769	658738,42	1155797,19	3
770	658737,20	1155803,25	3
771	658736,70	1155804,97	3
772	658736,79	1155805,79	3
773	658737,33	1155806,24	3
774	658737,97	1155806,43	3
775	658742,02	1155806,98	3
776	658742,84	1155807,03	3
781	658740,72	1155783,07	3
782	658740,25	1155786,34	3
783	658738,69	1155793,60	3

784	658737,94	1155797,09	3		
785	658736,72	1155803,13	3		
786	658736,20	1155804,93	3		
787	658736,31	1155806,05	3		
788	658737,09	1155806,70	3		
789	658737,87	1155806,93	3		
790	658741,98	1155807,48	3		
791	658742,74	1155807,53	3		
793	658743,45	1155807,78	3		
794	658743,61	1155807,30	3		
796	658740,79	1155778,90	3		
798	658804,52	1155463,89	3		
799	658805,02	1155464,00	3		
800	658800,99	1155482,94	3		
801	658800,88	1155483,41	3		
802	658760,19	1155532,03	3		
803	658758,71	1155532,56	3		
804	658758,09	1155531,79	3		
805	658752,66	1155565,14	3		
806	658753,57	1155564,31	3		
807	658781,13	1155571,33	3		
808	658779,47	1155586,38	3		
809	658780,37	1155585,88	3		
810	658758,24	1155688,90	3		
811	658757,76	1155688,44	3		
813	658755,68	1155704,15	3		
814	658755,62	1155704,64	3		
815	658740,43	1155778,38	3		
816	658742,37	1155778,67	3		
817	658741,08	1155779,47	3		
818	658720,57	1155774,84	3		
819	658720,49	1155775,34	3		
820	658736,46	1155777,36	7		
821	658736,40	1155777,86	7		
822	658748,46	1155766,67	7		
823	658747,97	1155766,58	7		
824	658751,88	1155738,61	7		
825	658751,96	1155738,11	7		
826	658751,05	1155730,77	7		
827	658751,55	1155730,86	7		
828	658752,47	1155723,02	7		
829	658752,97	1155723,09	7		
830	658754,55	1155704,44	7		
831	658754,64	1155703,94	7		
832	658765,62	1155668,27	7		
833	658766,12	1155668,35	7		
834	658780,83	1155571,02	7	658780,81	1155571,00
835	658781,92	1155571,21	7	658781,93	1155571,20
836	658796,70	1155573,79	7	658796,70	1155573,82
837	658797,21	1155573,88	7	658797,22	1155573,91

838	658707,99	1155558,30	7	658708,01	1155558,29
839	658676,22	1155548,20	3		
840	658676,14	1155548,69	3		
841	658674,33	1155548,43	3		
842	658674,42	1155547,94	3		
843	658784,00	1155528,30	3		
844	658784,55	1155528,39	3		
845	658785,91	1155525,67	7		
846	658786,44	1155525,77	7		
847	658787,40	1155523,34	7		
848	658787,92	1155523,45	7		
849	658804,49	1155464,50	7		
850	658804,99	1155464,59	7		
851	658841,03	1155469,62	7		
852	658840,96	1155470,12	7	658840,95	1155470,12
853	658862,46	1155411,25	7		
854	658862,46	1155411,75	7		
855	658826,41	1155468,16	3		
856	658823,76	1155467,69	3		
857	658826,49	1155467,66	3		
858	658823,84	1155467,19	3		

259/1

899

11  
791/5

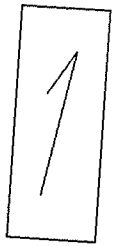
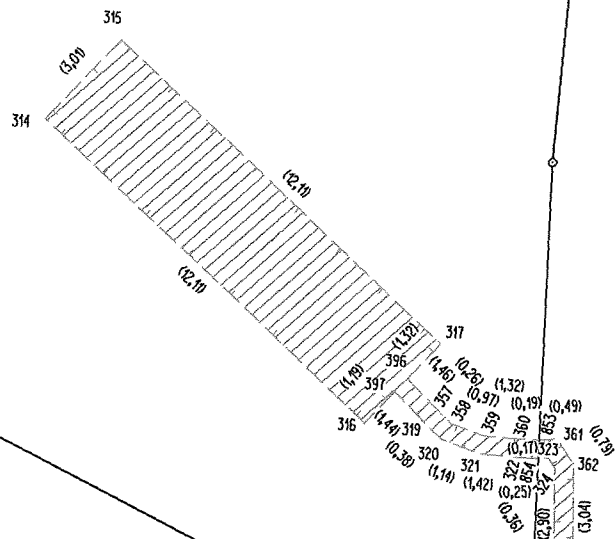

791/1

824

791/6

262/4

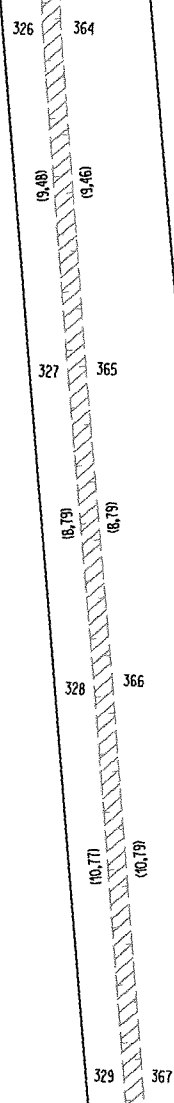







793/18

793/12

793/6

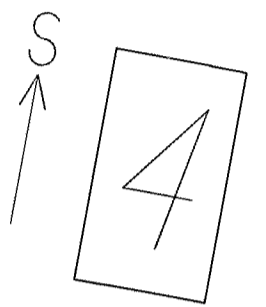

461 (10,92) 462 (10,00) 463 (10,04) 464 (10,03) 465 (9,71)  
 420 (10,92) 421 (10,00) 422 (10,04) 423 (10,03) 424 (9,69)

466 (1,62) 467 (0,58) 468 (1,20) 469 (2,10) 470 (3,00) 471 (3,90)  
 425 (1,44) 426 (0,40) 427 (1,00) 428 (1,90) 429 (2,80) 430 (3,70)  
 431 (4,60) 432 (5,50) 433 (6,40) 434 (7,30) 435 (8,20) 436 (9,10)  
 437 (10,00) 438 (10,90) 439 (11,80) 440 (12,70) 441 (13,60) 442 (14,50)  
 443 (15,40) 444 (16,30) 445 (17,20) 446 (18,10) 447 (19,00) 448 (19,90)  
 449 (20,80) 450 (21,70) 451 (22,60) 452 (23,50) 453 (24,40) 454 (25,30)  
 455 (26,20) 456 (27,10) 457 (28,00) 458 (28,90) 459 (29,80) 460 (30,70)

226

793/12

557 (9,53) 558 (9,09) 559 (7,26) 560 (4,32) 561 (0,54) 562 (0,56) 563 (0,58)  
 547 (9,55) 548 (8,99) 549 (7,16) 550 (4,22) 551 (0,44) 552 (0,46) 553 (0,48)

793/24

208

793/1

227/4

796/14

796/15

793/1

796/21

267/1

796/16

475 (0,54) 476 (1,37) 477 (4,84) 478 (10,45) 479 (13,71) 480 (15,89) 481 (17,07) 482 (18,25)  
 434 (0,80) 435 (1,63) 436 (4,88) 437 (11,35) 438 (18,10) 439 (25,15) 440 (32,50) 441 (40,15) 442 (48,10)

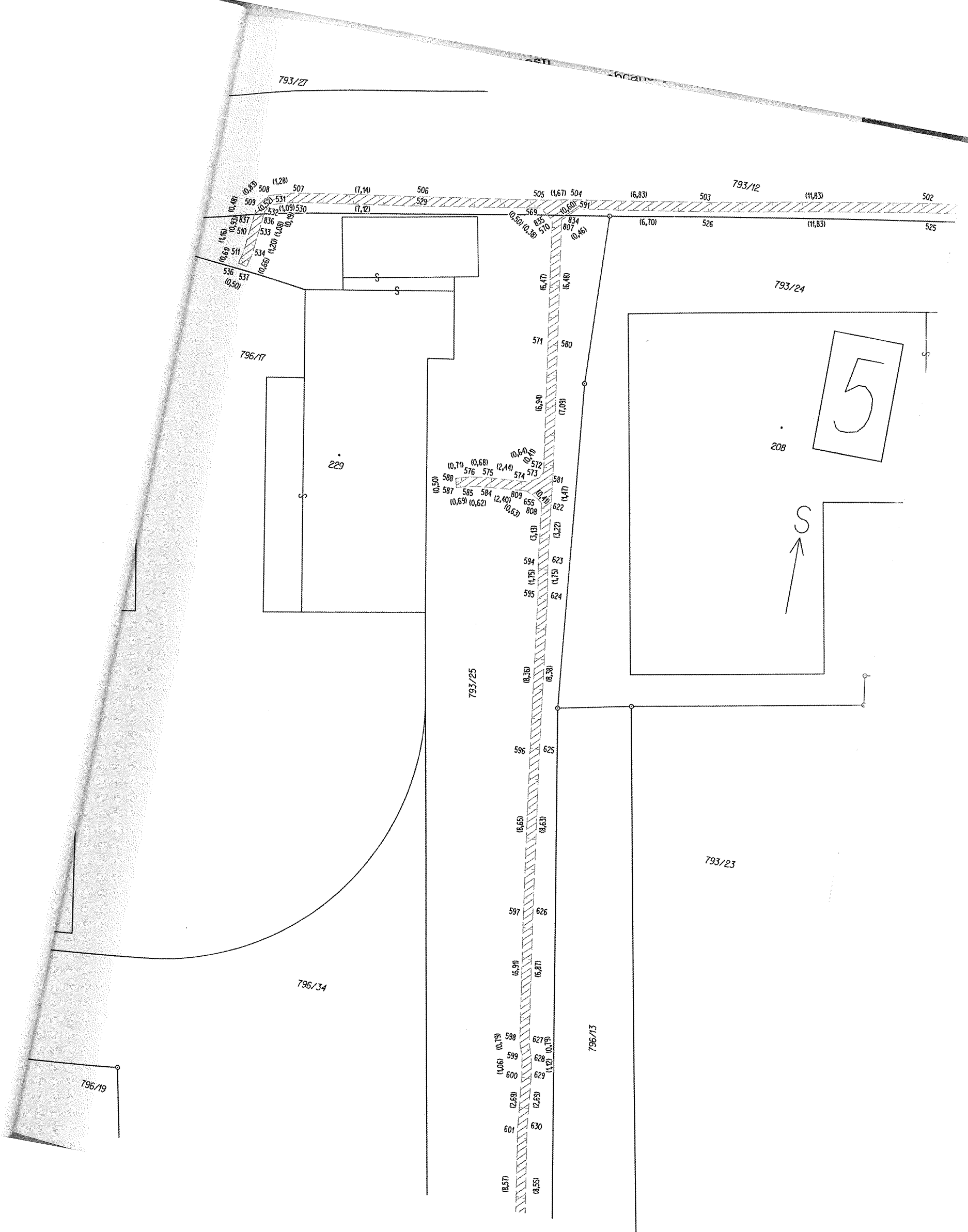

793/27

793/12

793/24

796/17

793/25

793/23

796/34

796/13

796/19

229

208

5



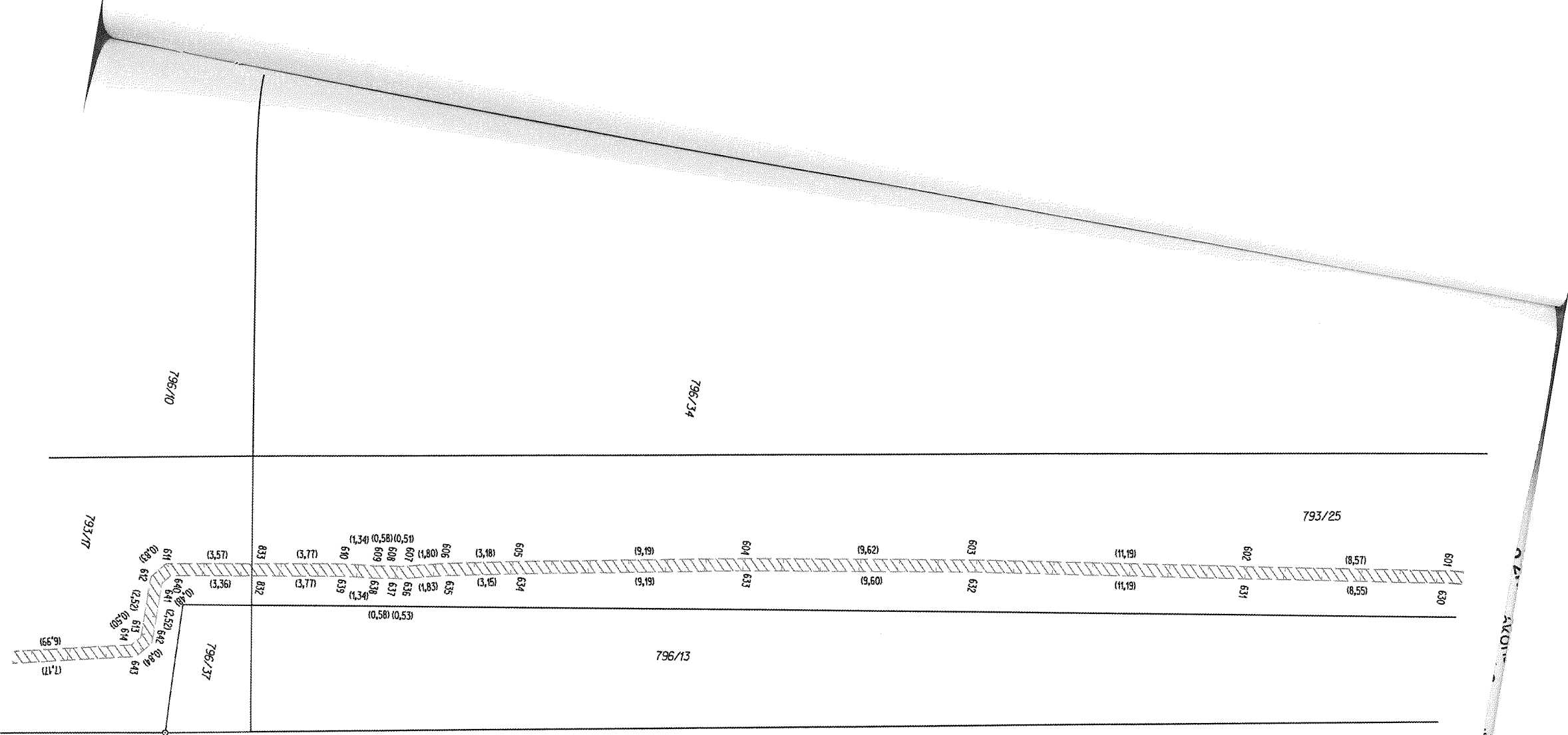

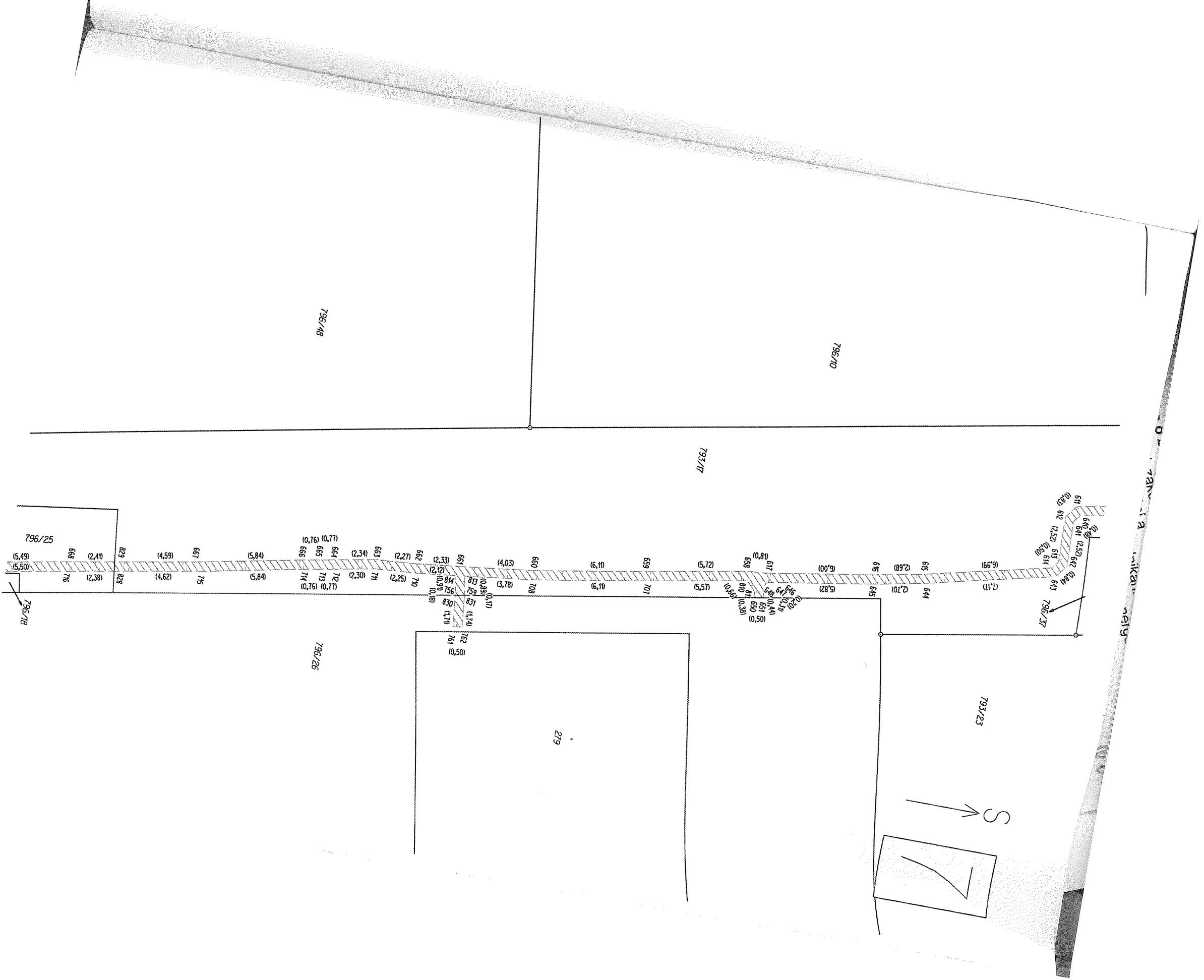

796/48

796/10

793/17

796/25

796/26

793/23

279

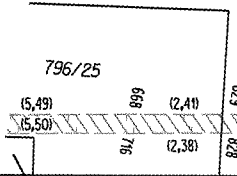
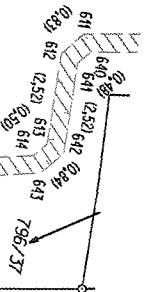
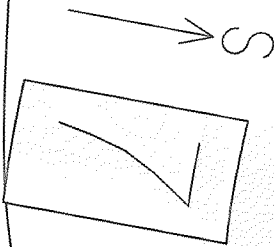

0 - 200 - 400 - 600 - 800 - 1000

1:10000

1:10000



