

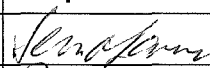

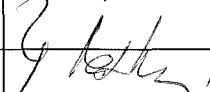
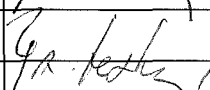

7785/16

KRAJSKÝ ÚŘAD KRAJE Vysočina

Název dokumentu:	Smlouva zakládající právo provést stavbu			
Oprávněn/pověřen k podpisu:	Ing. Libor Joukl			
Schváleno:	RK	Datum:	20.9.2016	Č.usnesení: 164/330/2016/RK
Dokument uložen u:	OM			
Počet vyhotovení:	4			
Adresát:	Městys Budišov			
Smluvní částka: 1)	0.00			
Odpovědný odbor: 2)	odbor majetkový			
Podpis zajistit do:	neprodleně			

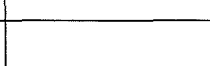
	Pracoviště/pracovník	Datum	Podpis
Zpracoval:	OM/M. Semotamová	29.9.2016	
Projednáno s:	OM/J.Mrázková	29.9.2016	
Právní kontrola:	OM/J.Mrázková	29.9.2016	
Předkládá:	OM/P.Kolář	29.9.2016	
Potvrzení příjmu smlouvy do předběžné evidence 3)	OM/P.Kolář	29.9.2016	
Zodpovídá:	Příkazce operace:		
	Správce rozpočtu:		

Poznámka:

Subjekt (IČO: 00289159), se kterým je uzavírána smlouva NEBYL NALEZEN v databázi nespolehlivých plátců MFČR; (ověření provedl: koudelova, datum ověření: 27.09.2016 16:31:51):

Smlouva zakládající právo provést stavbu

OM 822/2016

kú Budišov

par.č. 4546/3

Rozpočtová skladba:

1) Použije se, pokud se jedná o písemnost typu smlouvy, jejímž předmětem je peněžité plnění. Pokud je v košilce více smluv, uvede se částka souhrnná. Pokud se jedná o smlouvu, příp. smlouvy, u níž je peněžité plnění stanoveno částkou za čerpanou jednotku (např. hodinovou sazbu), uvede se částka maximálního rozsahu tohoto plnění. V případě smluv na dobu neurčitou uveďte částku jedné platby.

2) Odpovědným odborem se rozumí odbor, příp. sekce nebo samostatné oddělení, které za písemnost, její vyřízení a správu záležitosti (správu smluvního vztahu) odpovídá.

3) Potvrzuje vždy vedoucí odpovědného odboru (nenahrazuje právní kontrolu).



Smlouva zakládající právo provést stavbu

uzavřená podle ustanovení § 1746 zákona č. 89/2012 Sb., občanský zákoník, v platném znění ve spojení s ustanoveními §§ 86 a 110 zákona č. 183/2006 Sb., stavební zákon

7785/16

mezi těmito účastníky:

Kraj Vysočina,
se sídlem v Jihlavě, Žižkova 57, 587 33 Jihlava
zastoupený hejtmánem kraje MUDr. Jiřím Běhounkem
k podpisu smlouvy pověřen Ing. Libor Joukl, náměstek hejtmána pro oblast majetku,
dopravy a silničního hospodářství
IČ: 708 90 749
DIČ: CZ70890749
na straně vlastníka dotčeného pozemku

a

Městys Budišov, se sídlem Budišov 360, Budišov, 675 03
zastoupený starostou městyse Petrem Piňosem
IČ: 00289159
na straně investora

takto:

Článek I.

Kraj Vysočina je dle výpisu z LV 358 pro k. ú. Budišov a obec Budišov vlastníkem pozemku par. č. 4546/3 – ostatní plocha, silnice.

Uvedený pozemek získal Kraj Vysočina na základě Rozhodnutí Ministerstva dopravy a spojů ČR č. j. 3796/01-9-KM ze dne 10. 9. 2001, vydaného v souladu se zákonem č. 157/2000 Sb., o přechodu některých věcí, práv a závazků z majetku ČR do majetku krajů. Zřizovací listinou ze dne 20. 12. 2001 a Rozhodnutím o sloučení organizace Kraje Vysočina ze dne 7. 11. 2006 jej předal k hospodaření do Krajské správy a údržby silnic Vysočiny, příspěvkové organizace Kraje Vysočina.

Městys Budišov je investorem stavby „Výstavba chodníků v obci Budišov – lokalita „Pod kostelem“. Touto stavbou bude dotčen mimo jiné i výše uvedený pozemek, jehož vlastníkem je Kraj Vysočina.

Článek II.

Usnesením 1643/30/2016/RK ze dne 20. 9. 2016 vydala Rada Kraje Vysočina souhlas s dotčením pozemku, uvedeným v článku I. smlouvy, stavbou „Výstavba chodníků v obci Budišov - lokalita „Pod kostelem“ a rozhodla uzavřít nepojmenovanou smlouvu mezi Krajem Vysočina a investorem stavby. Současně rozhodla zveřejnit na úřední desce Krajského úřadu Kraje Vysočina záměr darování části tohoto pozemku zastavěného stavbou, investorovi stavby.

Výše uvedeným usnesením Rady Kraje Vysočina vzniklo investorovi právo provést uvedenou stavbu na pozemku par. č. 4546/3 v k. ú. Budišov a obci Budišov ve smyslu ustanovení § 86 a § 110 zákona č. 183/2006 Sb., stavební zákon, a Kraj Vysočina jako

vlastník tohoto pozemku je povinen do doby majetkoprávního vypořádání pozemku, dotčeného stavbou, toto právo trpět.

Článek III.

Investor se zavazuje, že po realizaci stavby „Výstavba chodníků v obci Budišov - lokalita Pod Kostelem“ a po jejím geometrickém zaměření požádá do 90 dnů ode dne vydání kolaudačního souhlasu na citovanou stavbu Kraj Vysočina o provedení majetkoprávního vypořádání a předloží za tím účelem 4 výtisky geometrického plánu a kopii kolaudačního souhlasu.

Článek IV.

Skutečnosti ve smlouvě blíže neupravené se řídí příslušnými ustanoveními zákona č. 89/2012 Sb., občanský zákoník a zákona č. 183/2006 Sb., stavební zákon.

Smlouva se vyhotovuje ve 4 výtiscích, z nichž jsou pro každého účastníka určeny 2 výtisky.

Tato smlouva bude sloužit jako jeden z dokladů k vydání územního a stavebního povolení pro stavbu „Výstavba chodníků v obci Budišov - lokalita „Pod kostelem“ v k. ú. Budišov a obci Budišov, jejímž investorem je Městys Budišov.

Smluvní strany po přečtení smlouvy prohlašují, že smlouva je sepsána na základě jejich svobodné vůle, nikoli v tísní a za nápadně nevýhodných podmínek. Na důkaz tohoto připojují zástupci smluvních stran své podpisy.

Smlouva zakládající právo provést stavbu nabývá platnosti dnem podpisu smlouvy a účinnosti dnem uveřejnění v informačním systému veřejné správy – Registru smluv.

Investor výslovně souhlasí se zveřejněním celého textu smlouvy včetně podpisů (v případě fyzické osoby bude zveřejněný text smlouvy anonymizován v rozsahu osobních údajů) v informačním systému veřejné správy – Registru smluv.

Smluvní strany se dohodly, že zákonnou povinnost dle § 5 odst. 2 zákona o registru smluv splní Kraj Vysočina.

V BUDIŠOVĚ dne 13. 9. 2016

V Jihlavě dne 03. 10. 2016

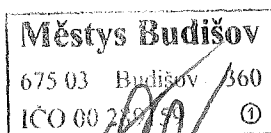

Retr Piňos
starosta městyse

Kraj Vysočina
Žitkova 57, 587 35 Jihlava

Ing. Libor Joukl
naměstek hejtmána pro oblast
majetku, dopravy a silničního hospodářství

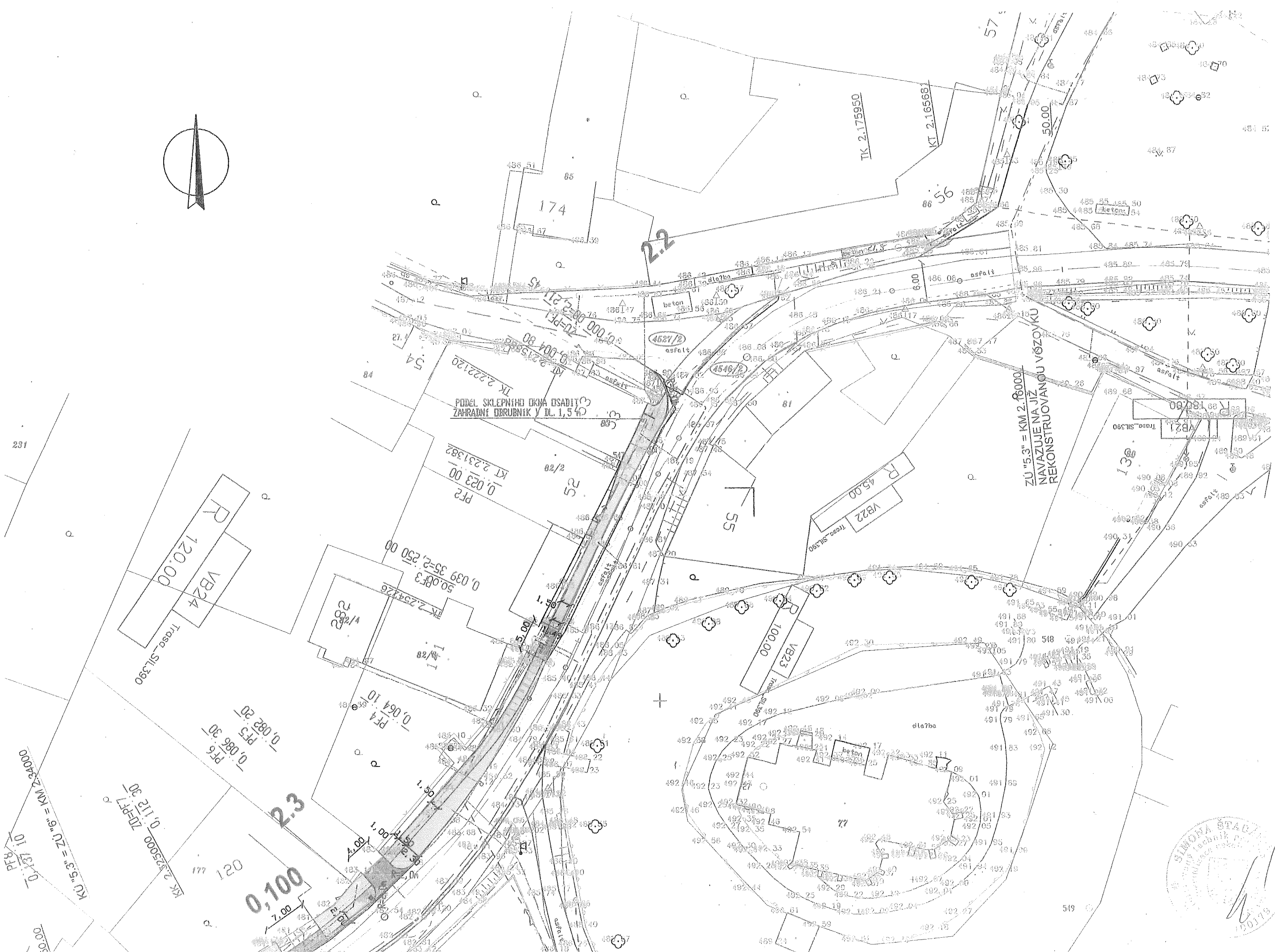
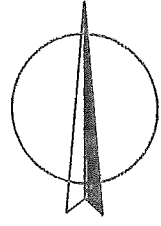

231

R 120.00
VB24
Trasg. SIL.390

PODEL SKLEPNIHO OKNA OSADIT
ZAHRADNE OBRUBNIK V DL. 1,54
KT 2.231382
PF2
0,023 00

50,08 F3
0,039 35=2,250 00
TK 2.254126

PF5
0,082 20
PF6
0,086 30
0,112 30
ZEP7

KU.5.3" = ZU.6" = KM 2.4000
0,137 10
PT8
50.00

0,100
7.00

TK 2.175950

KT 2.165691

ZU "5.3" = KM 2.6000
NAVAZUJE NA JIZ
REKONSTRUOVANOU VOZOVKU

R 45.00
VB22
Trasg. SIL.390

R 100.00
VB23
Trasg. SIL.390

R 89 180.00
VB21
Trasg. SIL.390



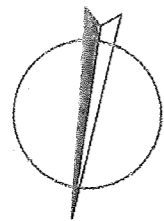
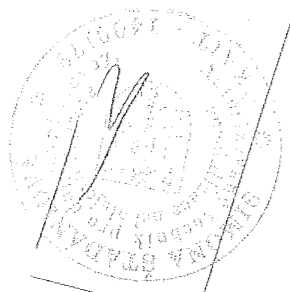

0.100
2.3

0.200
2.4

VB24
R 120.00
Trasa_SIL390

VB26
R 150.00
Trasa_SIL390

50.08F3
0.039 35=2,250 00
Trasa_SIL390

PFA
0.064 10

PF6
0.086 30
PF5
0.082 20

PF8
0.137 10
KUM 5.3 = ZU 6 = KMA 2340000

PF7
0.112 30
KK 2.325000

PF9
0.186 10
210/1

PF10
0.210 50
KI 1.2425183

PF10
0.235 70
50.00
133

PALISADA Y. 0.5 m

296

681

682

129

138

133

50.00

50.00

4.00

5.00

5.00

3.50

2.00

1.50

1.00

0.50

0.00

0.00

0.00

0.00

0.00

0.00

0.00

0.00

0.00

0.00

0.00

0.00

0.00

0.00

0.00

0.00

0.00

0.00

0.00

0.00

0.00

0.00

0.00

0.00

0.00

1.00

1.00

1.00

1.00

1.00

1.00

1.00

1.00

1.00

1.00

1.00

1.00

1.00

1.00

1.00

1.00

1.00

1.00

1.00

1.00

1.00

1.00

1.00

1.00

1.00

1.00

1.00

1.00

1.00

1.00

1.00

1.00

1.00

1.00

1.00

1.00

1.00

1.00

1.00

1.00

1.00

1.00

1.00

1.00

1.00

1.00

1.00

1.00

1.00

1.00

1.00

1.00

1.00

1.00

1.00

1.00

1.00

1.00

1.00

1.00

1.00

1.00

1.00

1.00

1.00

1.00

1.00

1.00

1.00

1.00

1.00

1.00

1.00

1.00

1.00

1.00

1.00

1.00

1.00

1.00

1.00

1.00

1.00

1.00

1.00

1.00

1.00

1.00

1.00

1.00

1.00

1.00

1.00

1.00

1.00

1.00

1.00

1.00

1.00

1.00

1.00

1.00

1.00

1.00

1.00

1.00

1.00

1.00

1.00

1.00

1.00

1.00

1.00

1.00

1.00

1.00

1.00

1.00

1.00

1.00

