

**KB****SMLOUVA O BĚŽNÉM ÚČTU**

Došlo 00824  
10-07-2017  
KOMERČNÍ BANKA a.s.

**Komerční banka, a.s.**

se sídlem Na Příkopě 33 čp. 969, Praha 1, PSČ 114 07

zapsaná v obchodním rejstříku vedeném Městským soudem v Praze, oddíl B, vložka 1360, IČO 45317054

infolinka:

**Základní škola Eden, Praha 10, Vladivostocká 6/1035**

Sídlo: VLADIVOSTOCKÁ 6, PRAHA 10, PSČ 101 00, ČR

IČO: 65993497

Zápis v obchodním rejstříku či jiné evidenci: **příspěvková organizace, zřizovatel: Městská část Praha 10**

Velice si vážíme vašeho zájmu o produkty Komerční banky. Za účelem uspokojení vašich přání a potřeb uzavíráme s vámi tuto smlouvu, na základě které vám, jako našemu klientovi, poskytneme následující běžný účet.

**Běžný účet**

<b>Běžný účet číslo</b>	
<b>Měna účtu</b>	Kč
<b>Název účtu</b>	ZŠ Eden-školní pokladna
<b>Razítko</b>	razítko s názvem RAZÍTKO 1
<b>Způsob předávání výpisů z účtu</b>	elektronicky
<b>Četnost zasilání výpisů z účtu</b>	měsíčně
<b>Osoba oprávněná nakládat s prostředky na účtu</b>	oprávněná osoba dle těchto pravidel: <ul style="list-style-type: none"> <li>▪ jedna Oprávněná osoba samostatně s jedním razítkem,</li> <li>▪ dvě Oprávněné osoby společně,</li> <li>▪ dvě Oprávněné osoby společně s jedním razítkem</li> </ul>
<b>Kontaktní adresa</b>	sídlo (sjednává se pro zasilání Zásilek dle VOP)

**Společná ustanovení****Nedílnou součástí této smlouvy jsou:**

- Všeobecné obchodní podmínky banky (dále jen „VOP“),
- Oznámení o provádění platebního styku,
- Sazebník (v rozsahu relevantním k této smlouvě).

**Podpisem této smlouvy potvrzujete, že:**

- jsme vás seznámili s obsahem a významem dokumentů, jež jsou součástí této smlouvy, a dalších dokumentů, na které se v nich odkazuje, a výslovně s jejich zněním souhlasíte,
- jsme vás upozornili na ustanovení, která odkazují na shora uvedené dokumenty stojící mimo vlastní text smlouvy a jejich význam vám byl dostatečně vysvětlen,
- jsme vás před uzavřením smlouvy informovali o systému pojištění pohledávek z vkladů a o informačním přehledu, který je k dispozici na webových stránkách <http://www.kb.cz/pojistenivkladu>,
- v případě, že smlouvu uzavíráte elektronicky, jsou vám známy příslušné informace ke smlouvám o finančních službách uzavíraných na dálku,
- berete na vědomí, že nejen smlouva, ale i všechny výše uvedené dokumenty jsou pro vás závazné, a že nesplnění povinností či podmínek uvedených v těchto dokumentech může mít stejné právní následky jako nesplnění povinností a podmínek vyplývajících ze smlouvy.

**Podpisem smlouvy dáváte souhlas s tím, že jsme oprávněni:**

- zpracovávat vaše Osobní údaje v souladu s články 3.3 a 28 VOP, a to pro účely tam uvedené. V případě zpracování Osobních údajů dle článku 28.3 VOP udělujete souhlas nejen nám, ale i SG, Členům FSKB, Osobám ovládaným SG a Investiční kapitálové společnosti KB, a.s. Informace o souvisejících právech včetně platnosti, odvolatelnosti a dobrovolnosti souhlasu jsou uvedeny v článku 28 VOP,



# SMLOUVA O BĚŽNÉM ÚČTU

- započítávat své pohledávky za vámi v rozsahu a způsobem stanoveným ve VOP.

Na náš smluvní vztah dle této smlouvy se vylučuje uplatnění ustanovení § 1799 a § 1800 občanského zákoníku o adhezních smlouvách.

Pojmy s velkým počátečním písmenem mají v této smlouvě význam stanovený v tomto dokumentu a v dokumentech, jež jsou nedílnou součástí této smlouvy.

## Závěrečná ustanovení

Smlouva nabývá platnosti a účinnosti dnem jejího uzavření.

V Praze dne 10.7.2017

Komerční bank



vlastnoruční podpis

Jméno: [redacted]

Funkce: **bankovní poradce**

V Praze dne 10.7.2017

**Základní škola Eden, Praha 10, Vladivostocká  
6/1035**



vlastnoruční podpis

Jméno: **PHDR. JANA CHURÁČKOVÁ**

Funkce: **ředitel**

**Základní škola Eden**

Praha 10  
Vladivostocká 6/1035



**KB****DODATEK KE SMLouvĚ**

4 Došlo 00824  
 1 C -07- 2017  
 KOMERČNÍ BANKA a.s.

**Komerční banka, a.s.**

se sídlem Na Příkopě 33 čp. 969, Praha 1, PSČ 114 07

zapsaná v obchodním rejstříku vedeném Městským soudem v Praze, oddíl B, vložka 1360, IČO 45317054

infolinka: **Základní škola Eden, Praha 10, Vladivostocká 6/1035**

Sídlo: VLADIVOSTOCKÁ 6, PRAHA 10, PSČ 101 00, ČR

IČO: 65993497

Zápis v obchodním rejstříku či jiné evidenci: příspěvková organizace, zřizovatel: Městská část Praha 10

Velice si vážíme vašeho zájmu o produkty Komerční banky. Za účelem uspokojení vašich přání a potřeb uzavíráme s vámi tento dodatek ke smlouvě.

Ve smlouvě, na základě které vám vedeme účet uvedený dále v tomto dodatku, sjednáváme následující změny:

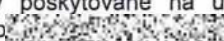
**Rozsah změn smlouvy****Dodatek pro účet číslo** **Ostatní ujednání**Ceny za bankovní služby poskytované na účtu budeme účtovat z vašeho běžného účtu číslo **Společná ustanovení****Nedílnou součástí smlouvy jsou:**

- Všeobecné obchodní podmínky banky (dále jen „VOP“),
- Oznámení o provádění platebního styku,
- Sazebník (v rozsahu relevantním k této smlouvě).

**Podpisem tohoto dodatku potvrzujete, že:**

- jsme vás seznámili s obsahem a významem dokumentů, jež jsou nedílnou součástí smlouvy, a dalších dokumentů, na které se v nich odkazuje, a výslovně s jejich zněním souhlasíte,
- jsme vás upozornili na ustanovení, která odkazují na shora uvedené dokumenty stojící mimo vlastní text smlouvy a jejich význam vám byl dostatečně vysvětlen,
- berete na vědomí, že nejen smlouva, ale i všechny výše uvedené dokumenty, jsou pro vás závazné, a že nesplnění povinností či podmínek uvedených v těchto dokumentech může mít stejné právní následky jako nesplnění povinností a podmínek vyplývajících ze smlouvy.

**Podpisem tohoto dodatku dáváte souhlas s tím, že jsme oprávněni:**

- zpracovávat vaše Osobní údaje v souladu s články 3.3 a 28 VOP a to pro účely tam uvedené. V případě zpracování Osobních údajů dle článku 28.3 VOP udělujete souhlas nejen nám, ale i SG, Členům FSKB, Osobám ovládaným SG a Investiční kapitálové společnosti KB. Informace o souvisejících právech včetně platnosti, odvolatelnosti a dobrovolnosti souhlasu jsou uvedeny v článku 28 VOP,
- započítávat své pohledávky za vámi v rozsahu a způsobem stanoveným ve VOP.

Na náš smluvní vztah dle smlouvy se vylučuje uplatnění ustanovení § 1799 a § 1800 občanského zákoníku o adhezních smlouvách.

Pojmy s velkým počátečním písmenem mají v tomto dodatku význam stanovený v tomto dokumentu, ve smlouvě nebo v dokumentech, jež jsou nedílnou součástí smlouvy.

**Závěrečná ustanovení**

Dodatek nabývá platnosti dnem jeho uzavření a účinnosti dnem 10.07.2017.



# DODATEK KE SMLouvĚ

V Praze dne 10.07.2017

Komerční banka, a.s.

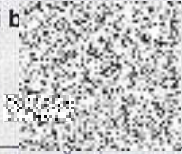

vlastnoruční podpis

Jméno:



Funkce: **bankovní poradce**

V Praze dne 10.07.2017

**Základní škola Eden, Praha 10, Vladivostocká  
6/1035**



Základní škola Eden

Praha 10

Vladivostocká 6/1035

vlastnoruční podpis



Jméno: **PHDR. JANA CHURÁČKOVÁ**

Funkce: **ředitel**



**KB****INDIVIDUÁLNÍ CENY ZA POLOŽKY**4 Došlo 00824  
10-07-2017

KOMERČNÍ BANKA a.s.

**Komerční banka, a.s.**se sídlem Na Příkopě 33 čp. 969, Praha 1, PSČ 114 07  
zapsaná v obchodním rejstříku vedeném Městským soudem v Praze, oddíl B, vložka 1360, IČO 45317054  
infolinka: **Základní škola Eden, Praha 10, Vladivostocká 6/1035**  
Sídlo: VLADIVOSTOCKÁ 6, PRAHA 10, PSČ 101 00, ČR  
IČO: 65993497Zápis v obchodním rejstříku či jiné evidenci: **příspěvková organizace, zřizovatel: Městská část Praha 10**

Velice si vážíme vašeho zájmu o produkty Komerční banky. Za účelem uspokojení vašich přání a potřeb uzavíráme s vámi tento dodatek ke smlouvě, na základě které vám vedeme dále uvedený účet, a sjednáváme s vámi následující změny týkající se poskytnutí individuálních cen za položky zúčtování platebního styku.

**Rozsah změn smlouvy****Dodatek pro účet číslo  
Výše individuálních cen****Doba poskytování individuálních cen  
Ukončení poskytování individuálních cen****Ostatní ujednání****PŘÍCHOZÍ PLATBA**

za prvních 500 plateb v měsíci 1,00 Kč, za každou další platbu cenu dle Sazebníku

v období od 1.7.2017 do 30.6.2018

Jsme oprávněni kdykoli ukončit účinnost tohoto dodatku, a to písemným oznámením. Počínaje měsícem následujícím po měsíci, kdy vám bude toto oznámení doručeno, vám budeme za položky platebního styku účtovat ceny dle Sazebníku.

Ode dne 1.7.2018 vám budeme za položky zúčtování platebního styku účtovat ceny dle Sazebníku, ledaže bychom s vámi uzavřeli jiný dodatek o poskytnutí individuálních cen.

**Společná ustanovení****Nedílnou součástí této smlouvy jsou:**

- Všeobecné obchodní podmínky banky (dále jen „VOP“),
- Oznámení o provádění platebního styku,
- Sazebník (v rozsahu relevantním k této smlouvě).

**Podpisem tohoto dodatku potvrzujete, že:**

- jsme vás seznámili s obsahem a významem dokumentů, jež jsou nedílnou součástí smlouvy, a dalších dokumentů, na které se v nich odkazuje, a výslovně s jejich zněním souhlasíte,
- jsme vás upozornili na ustanovení, která odkazují na shora uvedené dokumenty stojící mimo vlastní text smlouvy a jejich význam vám byl dostatečně vysvětlen,
- berete na vědomí, že nejen smlouva, ale i všechny výše uvedené dokumenty, jsou pro vás závazné, a že nesplnění povinností či podmínek uvedených v těchto dokumentech může mít stejné právní následky jako nesplnění povinností a podmínek vyplývajících ze smlouvy.

**Podpisem tohoto dodatku dáváte souhlas s tím, že jsme oprávněni:**

- zpracovávat vaše Osobní údaje v souladu s články 3.3 a 28 VOP a to pro účely tam uvedené. V případě zpracování Osobních údajů dle článku 28.3 VOP udělujete souhlas nejen nám, ale i SG, Členům FSKB, Osobám ovládaným SG a Investiční kapitálové společnosti KB. Informace o souvisejících právech včetně platnosti, odvolatelnosti a dobrovolnosti souhlasu jsou uvedeny v článku 28 VOP,
- započítávat své pohledávky za vámi v rozsahu a způsobem stanoveným ve VOP.

Pojmy s velkým počátečním písmenem mají v tomto dodatku význam stanovený v tomto dokumentu, ve smlouvě nebo v dokumentech, jež jsou nedílnou součástí smlouvy.



# INDIVIDUÁLNÍ CENY ZA POLOŽKY

## Závěrečná ustanovení

Dodatek nabývá platnosti a účinnosti dnem uzavření.

V Praze dne 10.7.2017

Komerční banka



vlastnoruční podpis

Jméno: Dana Váňová

Funkce: bankovní poradce

V Praze dne 10.7.2017

Základní škola Eden, Praha 10, Vladivostocká  
6/1035



vlastnoruční podpis

Jméno: JANA CHURÁČKOVÁ, PHDR.

Funkce: ředitel

Základní škola Eden

Praha 10

Vladivostocká 6/1035



**KB****INFORMAČNÍ PŘEHLED O SYSTÉMU  
POJIŠTĚNÍ POHLEDÁVEK Z VKLADŮ**

4 Došlo 00824

10-07-2017

KOMERČNÍ BANKA a.s.

Základní škola Eden, Praha 10, Vladivostocká 6/1035  
 Sídlo: VLADIVOSTOCKÁ 6, PRAHA 10, PSČ 101 00, ČR  
 IČO: 65993497

Zápis v obchodním rejstříku či jiné evidenci: **příspěvková organizace, zřizovatel: Městská část Praha 10**

**Základní informace o ochraně vkladu**

<b>Vklady u Komerční banky, a.s., jsou pojištěny u</b>	Garanční systém finančního trhu (Fond pojištění vkladů) <sup>1)</sup>
<b>Limit pojištění</b>	Náhrada se poskytuje v českých korunách ve výši odpovídající 100 000 EUR na jednoho klienta uložených v Komerční bance, a.s. <sup>2)</sup>
<b>Máte-li u Komerční banky, a.s., více vkladů</b>	Limit v českých korunách ve výši odpovídající 100 000 EUR se uplatní ve vztahu k součtu všech Vašich vkladů u Komerční banky, a.s.
<b>Máte-li společný účet s jinou osobou či osobami</b>	Limit v českých korunách ve výši odpovídající 100 000 EUR se uplatňuje na každého klienta samostatně <sup>3)</sup>
<b>Lhůta pro výplatu v případě selhání úvěrové instituce</b>	20 pracovních dnů (do 31. 5. 2016) <sup>4)</sup> 7 pracovních dnů (od 1. 6. 2016) <sup>4)</sup>
<b>Měna, v níž bude vklad vyplacen</b>	Koruna česká (CZK)
<b>Kontakt na Garanční systém finančního trhu</b>	Garanční systém finančního trhu (Fond pojištění vkladů) Týn 639 110 00 Praha 1
<b>Další informace jsou dostupné na</b>	 <a href="http://www.fpv.cz/cs/">http://www.fpv.cz/cs/</a>

**Další důležité informace**

Garanční systém finančního trhu s využitím Fondu pojištění vkladů chrání do stanoveného limitu obecně všechny nepodnikatele a podnikatele. Výjimky u určitých vkladů jsou uvedeny na internetových stránkách Garančního systému finančního trhu. O tom, zda jsou určité produkty pojištěny, či nikoliv, Vás také na požádání informuje Komerční banka, a.s. Pokud vklad podléhá ochraně poskytované systémem pojištění pohledávek z vkladů, Komerční banka, a.s., tuto skutečnost potvrdí také na výpisu z účtu nebo v obdobném dokumentu.

**Vysvětlení k informačnímu přehledu****1) Systém odpovědný za ochranu Vašeho vkladu**

Váš vklad je pojištěn v rámci zákonného systému pojištění vkladů. V případě platební neschopnosti Komerční banky, a.s., Vám bude za Váš vklad vyplacena náhrada do výše částky odpovídající 100 000 EUR.

Ekvivalent limitu v českých korunách se přepočte podle kurzu vyhlášeného Českou národní bankou pro den, kdy Česká národní banka vydá oznámení o neschopnosti Komerční banky, a.s., dostát závazkům vůči oprávněným osobám za zákonných a smluvních podmínek nebo, kdy soud nebo zahraniční soud vydal rozhodnutí, jehož důsledkem je pozastavení práva vkladatelů nakládat s vklady u Komerční banky, a.s., na které se vztahuje pojištění (rozhodný den).

**2) Celkový limit pojištění**

Není-li vklad k dispozici, protože úvěrová instituce není schopna dostát svým finančním závazkům, vyplatí Garanční systém finančního trhu (Fond pojištění vkladů) klientům náhradu za vklady do výše stanoveného limitu. Tato výplata náhrad v českých korunách činí nejvýše částku odpovídající částce 100 000 EUR a počítá se vždy na celou banku nebo družstevní záložnu. Pro určení částky, která má být z pojištění vyplacena, jsou proto všechny vklady jednoho vkladatele vedené u téže úvěrové instituce, včetně úroků vypočtených k rozhodnému dni, sečteny. Například pokud má klient na spořicímu účtu ekvivalent v českých korunách odpovídající 90 000 EUR a na běžném účtu ekvivalent



# INFORMAČNÍ PŘEHLED O SYSTÉMU POJIŠTĚNÍ POHLEDÁVEK Z VKLADŮ

v českých korunách odpovídající 20 000 EUR, bude mu vyplacena pouze částka v českých korunách odpovídající 100 000 EUR. Tento postup se uplatní i v případě, že úvěrová instituce provozuje činnost pod různými obchodními označeními nebo ochrannými známkami.

V některých případech stanovených zákonem o bankách jsou vklady chráněny i nad hranici částky odpovídající 100 000 EUR, ale nejvýše do částky odpovídající 200 000 EUR. Např. jde o vklad prostředků získaných prodejem nemovitosti sloužící k bydlení, pokud rozhodný den nastal do 3 měsíců ode dne připsání částky na účet, a další v zákoně o bankách uvedené případy.

### 3) Limit pojištění u společných účtů

V případě společných účtů (tj. účtů s více spolumajiteli podle § 41e odst. 1 zákona o bankách) se podíl každého klienta započítává do jeho limitu 100 000 EUR samostatně. Osoby s pouhým dispozičním právem nejsou spolumajitelé účtu a pojistná ochrana se na ně nevztahuje.

### 4) Výplata

Systémem pojištění vkladů příslušným k výplatě náhrady klientům je Garanční systém finančního trhu s využitím Fondu pojištění vkladů, Týn 639, 110 00 Praha 1, Tel.  <http://www.fpv.cz/cs/>. Výplata náhrady Vašich vkladů do výše částky v českých korunách odpovídající 100 000 EUR bude do 31. 5. 2016 zahájena nejpozději do 20 pracovních dnů od rozhodného dne. Od 1. 6. 2016 činí lhůta pro zahájení výplaty 7 pracovních dnů od rozhodného dne. V některých případech (např. peněžní prostředky evidované na účtu platební instituce, apod.) může být lhůta pro zahájení výplaty delší (15 pracovních dnů). Pokud v uvedené lhůtě výplatu neobdržíte, měli byste Garanční systém finančního trhu (Fond pojištění vkladů) kontaktovat, neboť po určité době by mohla uplynout promlčecí lhůta pro uplatnění pohledávky. Objektivní promlčecí lhůta u výplat v případě úvěrových institucí se sídlem v České republice činí podle § 41h odst. 3 zákona o bankách 3 roky. Další informace lze získat na <http://www.fpv.cz/cs/>.

5) Pouze v případech poskytování informací klientovi před uzavřením smlouvy nebo přijetím vkladu, není-li obdržení informačního přehledu potvrzeno prostřednictvím elektronického bankovníctví

Potvrzení klienta o obdržení informačního přehledu <sup>5)</sup>

Praha 10 - Kubánské náměstí, dne 10.7.2017

Základní škola Eden, Praha 10, Vladivostocká  
6/1035



vlastnoručný podpis

Jméno:

Funkce:

ANA ČAURAČKOVÁ  
ředitelka školy

Základní škola Eden

Praha 10

Vladivostocká 6/1035

