

Česká pojišťovna a.s.

Spálená 75/16, 113 04 Praha 1, Česká republika

IČ 45 27 29 56

zapsaná v obchodním rejstříku u Městského soudu v Praze oddíl B, vložka 1464,
kterou zastupuje Ing. Josef Sluka, útvar korporátního pojištění a zajištění
(dále jen „pojišťovna“)

a

Česká republika – Hasičský záchranný sbor Moravskoslezského kraje

Výškovická 40, Ostrava – Zábřeh, PSČ 700 30, Česká republika

IČ 70 88 45 61

který zastupuje plk. Ing. Vladimír Vlček, Ph.D., ředitel Hasičského záchranného sboru
Moravskoslezského kraje
(dále jen „pojistník“)

uzavírají

dodatek č. 36 pojistné smlouvy č. 706-57704-18

(č. 4938232311 – pojištění vozidel a dopravovaných věcí)

o pojištění majetku podnikatelů

**(pojištění živelní, pojištění odcizení věci krádeží vloupáním nebo
loupeží, pojištění vnitrostátní přepravy, pojištění strojů a strojních
zařízení, pojištění vozidel a dopravovaných věcí)**

sjednané s účinnosti od 1.7.2008

1. ÚVODNÍ USTANOVENÍ

- 1.1. Dne 27.6.2008 uzavřeli Česká pojišťovna a.s. (dále jen "pojišťovna") a Česká republika – Hasičský záchranný sbor Moravskoslezského kraje (dále jen "pojistník") pojistnou smlouvu č. 706-57704-18 pro pojištění majetku podnikatelů (pojištění živelní, pojištění odcizení věci krádeží vloupáním nebo loupeží, pojištění vnitrostátní přepravy, pojištění strojů a strojních zařízení, pojištění vozidel a dopravovaných věcí)(dále jen "pojistná smlouva").

Pojišťovna a pojistník prohlašují, že si přejí změnit níže specifikovaná ustanovení pojistné smlouvy způsobem uvedeným v ustanovení článku 2 tohoto dodatku pojistné smlouvy.

2. ZMĚNA POJISTNÉ SMLOUVY

- 2.1. Ustanovení bodu 6.3 Výše pojistného a splatnost pojistné smlouvy se ruší a nahrazuje se následujícím zněním:

6.3. VÝŠE POJISTNÉHO A JEHO SPLATNOST

V ustanovení bodu 6.3.3. Ujednání o splátkách pojistného pojistné smlouvy se upravují níže uvedené splátky následujícím zněním:

Čtvrtletní předpis pojistného za pojištění majetku k 1.10.2017 činí 9.202,- Kč.

Čtvrtletní předpis pojistného za pojištění vozidel k 1.10.2017 činí 85.682,- Kč.

2. čtvrtletní splátka splatná k 10.10.2017 činí **94.884,- Kč**

- 2.2. Ostatní ustanovení pojistné smlouvy zůstávají nedotčena.

3. ZÁVĚREČNÁ USTANOVENÍ

- 3.1. Tento dodatek pojistné smlouvy nabývá účinnosti dnem **1.10.2017** a platnosti dnem podpisu poslední smluvní stranou.
- 3.2. Tento dodatek obsahuje celkem 2 listů, přílohu č. 1 (seznam vozidel) a je vyhotoven ve 3 stejnopisech, z nichž po jednom obdrží pojistník, makléř a pojišťovna.

6. 10. 2017

V Ostravě dne

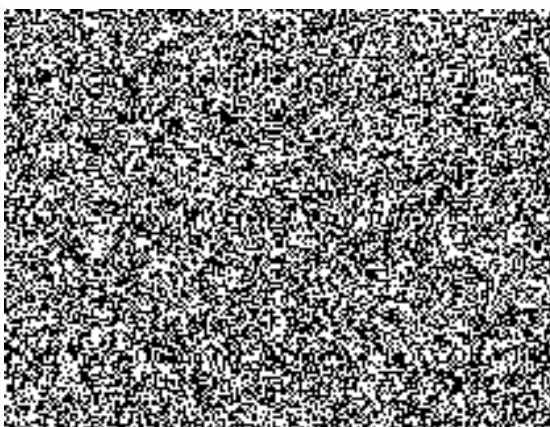

V Ostravě dne 30.9.2017

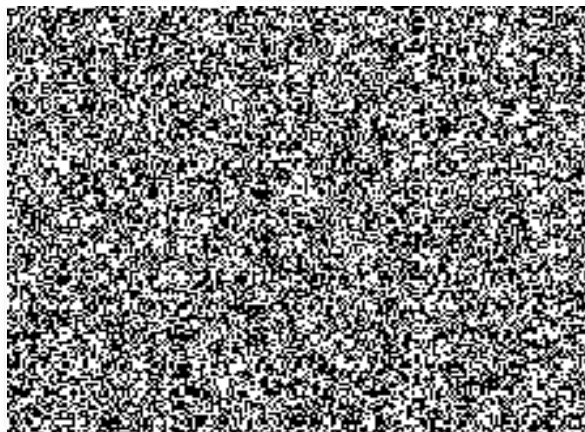

Přihlášeno	Cena	Splátka od 1.10.2017 do 31.12.2017	
HZS MSK	84 698 151 Kč	84 612 Kč	84 612 Kč
Moravskoslezský kraj		870 Kč	870 Kč
Statutární město Ostrava	84 698 151 Kč	85 682 Kč	85 682 Kč

Čelní skio	Označení	Vozidlo	Typ	Bližší určení	SPZ	Přihlášeno	Cena	Celkové roční pojistné	Od	Do	výpočet	Splátka od 1.7.2017 do 30.9.2017	Poznámka	
Ano	včetně kontejneru	Mercedes	Benz	ACTROS 2032	4T14457	HZS MSK	4 968 999,70	17 459	1.10.2017	31.12.2017	4 352 7918	4 353 Kč		
Ne		Tatra	815	4T15367	VVN 8x8	HZS MSK	3 445 050,00	6 804	1.10.2017	31.12.2017	1 696 3397	1 696 Kč		
Ne		Škoda	Roomster	1.4B	8T00620	HZS MSK	499 400,00	3 461	1.10.2017	31.12.2017	852 8795	863 Kč		
Ne		Combi Ambiente	Škoda	Fabia	8T00630	HZS MSK	324 900,00	2 252	1.10.2017	31.12.2017	561 4575	561 Kč		
Ne		LIFE	VW	CADDY	1.4B	8T00662	HZS MSK	468 999,00	3 475	1.10.2017	31.12.2017	866 3999	866 Kč	
Ano		VW	Crafter	2.5D	8T00661	HZS MSK	1 190 935,00	8 823	1.10.2017	31.12.2017	2 199,7068	2 200 Kč		
Ano	BUS	Mercedes	Benz	Sprinter 518 CDI 43L	8T35311	HZS MSK	1 900 000,00	4 885	1.10.2017	31.12.2017	1 217,9041	1 218 Kč		
Ano	BUS	Mercedes	Benz	Sprinter 518 CDI 43L	8T35310	HZS MSK	1 900 000,00	4 885	1.10.2017	31.12.2017	1 217,9041	1 218 Kč		
Ano	20	Tatra	815	4x4	6T35436	HZS MSK	8 499 932,00	16 795	1.10.2017	31.12.2017	4 187,2466	4 187 Kč		
Ano		Mitsubishi	Outlander	2.4B	8T52541	HZS MSK	1 716 490,00	6 040	1.10.2017	31.12.2017	1 505,8630	1 506 Kč		
Ano		Mitsubishi	Outlander	2.4B	8T52542	HZS MSK	1 716 490,00	6 040	1.10.2017	31.12.2017	1 505,8630	1 506 Kč		
ne		pracovní stroj samojízdný JERÁB	DEMAG	PMH	T003776	HZS MSK	18 684 436	25 236	1.10.2017	31.12.2017	6 291,7151	6 292 Kč		
Ano		Mitsubishi	Outlander	2.4B	7T00924	HZS MSK	1 374 996,00	12444	1.10.2017	31.12.2017	3 102,4767	3 102 Kč		
Ano		Mitsubishi	Outlander	2.4B	7T00924	HZS MSK	1 374 996,00	12444	1.10.2017	31.12.2017	3 102,4767	3 102 Kč		
Ano		Mercedes	Benz	Sprinter 519 CDI 43L	7T71790	HZS MSK	1 808 000,00	5888	1.10.2017	31.12.2017	1 467,9671	1 468 Kč		
		VW	Crafter skříňový		8T71437	HZS MSK	945 010,00	6416	1.10.2017	31.12.2017	1 599,6055	1 600 Kč		
		VW	Crafter skříňový		9T64214	HZS MSK	945 010,00	6416	1.10.2017	31.12.2017	1 599,6055	1 600 Kč	změna RZ_původní 8T71434	
		VW	Crafter skříňový		8T71439	HZS MSK	1 013 980,00	6880	1.10.2017	31.12.2017	1 715,2877	1 715 Kč		
		VW	Crafter skříňový		8T71438	HZS MSK	1 013 980,00	6880	1.10.2017	31.12.2017	1 715,2877	1 715 Kč		
Ano		Škoda	Superb	II	9T17100	HZS MSK	996 600,00	6508	1.10.2017	31.12.2017	1 622,5425	1 623 Kč		
Ano		Škoda	Superb	II	9T17111	HZS MSK	996 600,00	6508	1.10.2017	31.12.2017	1 622,5425	1 623 Kč		
Ano		Škoda	Scout		9T58034	HZS MSK	649 500,00	4244	1.10.2017	31.12.2017	1 058,0932	1 058 Kč		
Ano		Mitsubishi	Outlander		9T58377	HZS MSK	1 346 972,00	13180	1.10.2017	31.12.2017	3 285,9726	3 286 Kč		
Ano		Mercedes	Benz	Sprinter 516 CDI/XL KA 4x4	9T61816	HZS MSK	2 323 200,00	10160	1.10.2017	31.12.2017	2 533,0411	2 533 Kč		
Ano		Škoda	Yeti		9T9 0041	HZS MSK	745 000,00	4876	1.10.2017	31.12.2017	1 215,6603	1 216 Kč	8348817512	
Ano		Škoda	Yeti		9T9 0042	HZS MSK	745 000,00	4876	1.10.2017	31.12.2017	1 215,6603	1 216 Kč	8348819112	
Ano		Škoda	Yeti		9T9 0043	HZS MSK	745 000,00	4876	1.10.2017	31.12.2017	1 215,6603	1 216 Kč	8348924819	
Ano		Škoda	Yeti		9T9 0045	HZS MSK	745 000,00	4876	1.10.2017	31.12.2017	1 215,6603	1 216 Kč	8348927710	
Ano		VW	Touareg		9T9 3452	HZS MSK	2 282 683,15	15924	1.10.2017	31.12.2017	3 970,0932	3 970 Kč	8384838917	
Ano		VW	Touareg		9T9 3453	HZS MSK	2 282 683,15	15924	1.10.2017	31.12.2017	3 970,0932	3 970 Kč	8384841128	
		Mercedes-Benz Sprinter 516 CDI/XL KA 4x4	Mercedes-Benz Sprinter 516 CDI/XL KA 4x4		9T64057	HZS MSK	1 709 730,00	8464	1.10.2017	31.12.2017	2 110,2027	2 110 Kč	8545563819	
		Mercedes-Benz Sprinter 516 CDI/XL KA 4x4	Mercedes-Benz Sprinter 516 CDI/XL KA 4x4		9T64058	HZS MSK	1 762 970,00	8724	1.10.2017	31.12.2017	2 175,0247	2 175 Kč	8545566315	
		Mercedes-Benz Sprinter 516 CDI/XL KA 4x4	Mercedes-Benz Sprinter 516 CDI/XL KA 4x4		9T64059	HZS MSK	1 762 970,00	8724	1.10.2017	31.12.2017	2 175,0247	2 175 Kč	8545567617	
		Mercedes-Benz	1TC 6095		1TC 6095	HZS MSK	1 852 026,00	7052	1.10.2017	31.12.2017	1 758,1699	1 758 Kč	8549813012	
		Mercedes-Benz	1TC 6094		1TC 6094	HZS MSK	2 321 990,00	8848	1.10.2017	31.12.2017	2 205,9397	2 206 Kč	8549818315	
		Mercedes-Benz	1TC 6098		1TC 6098	HZS MSK	2 259 070,00	9892	1.10.2017	31.12.2017	2 466,2247	2 466 Kč	8549826813	
ŠKODA Octavia	2015			TMBLJ7NE7G0140487	9T93460	HZS MSK	745 700,00	6332	1.10.2017	31.12.2017	1 578,6660	1 579 Kč	8549577017	
speciální požární VEA VW Touareg	2016		2294783		9T9 3098	HZS MSK	2 294 783,00	10035	1.10.2017	31.12.2017	2 502,1263	2 502 Kč	8607952116	
TA Mercedes Benz Sprinter	2018		2259070		1TC 6098	HZS MSK	2 259 070,00	9892	1.10.2017	31.12.2017	2 466,2247	2 466 Kč	8607956918	
VA Mitsubishi Outlander	2016		1219250		1TC 7387	HZS MSK	1 219 250,00	23608	30.8.2017	30.8.2017	65,0000	65 Kč		
VEA Mitsubishi L 200	2007		1974995		5T1 6259	HZS MSK	1 974 995,00	82678	30.8.2017	30.8.2017	230,0000	230 Kč		
VEA Škoda Yeti	2015		745000		9T9 2314	HZS MSK	745 000,00	10828	30.8.2017	30.8.2017	30,0000	30 Kč		
VA Mitsubishi Outlander	2010		1509600		5T1 6258	HZS MSK	1 509 600,00	51652	30.8.2017	30.8.2017	143,0000	143 Kč		
VEA Mitsubishi L 200	2007		1974995		9T5 8794	HZS MSK	1 974 995,00	82768	30.8.2017	30.8.2017	230,0000	230 Kč		
VEA Škoda Yeti	2014		744000		9T5 8794	HZS MSK	1 974 995,00	82768	30.8.2017	30.8.2017	230,0000	230 Kč		
CAS 20 Tatra 815-Terno	2011				6T8 9857	HZS MSK	744 000,00	12068	30.8.2017	30.8.2017	34,0000	34 Kč		
CAS 20 Tatra 815-Terno	2013				TNU231R55DK047040	HZS MSK	8 497 200,00	104416	18.9.2017	18.9.2017	290,0000	290 Kč		
CAS 20 Tatra 815-Terno	2015				TNU231R55DK047111	HZS MSK	6 404 859,52	65220	18.9.2017	18.9.2017	184,0000	184 Kč		
CAS 20 Tatra 815-Terno	2015				TNU231R55DK047126	Moravskoslezský kraj	6 180 029,00	52286	18.9.2017	18.9.2017	145,0000	145 Kč		
CAS 20 Tatra 815-Terno	2015				TNU231R55DK047112	Moravskoslezský kraj	6 180 028,74	52286	18.9.2017	18.9.2017	145,0000	145 Kč		
CAS 20 Tatra 815-Terno	2011				TNU231R55DK045937	Moravskoslezský kraj	6 180 029,00	52286	18.9.2017	18.9.2017	145,0000	145 Kč		
CAS 20 Tatra 815-Terno	2013				TNU231R55DK047111	HZS MSK	8 497 200,00	104416	25.9.2017	25.9.2017	290,0000	290 Kč		
CAS 20 Tatra 815-Terno	2015				8T0 6102	HZS MSK	6 404 870,00	65220	25.9.2017	25.9.2017	184,0000	184 Kč		
CAS 20 Tatra 815-Terno	2015				TNU231R55DK047111	Moravskoslezský kraj	6 180 029,00	52286	25.9.2017	25.9.2017	145,0000	145 Kč		
CAS 20 Tatra 815-Terno	2015				TNU231R55DK047126	Moravskoslezský kraj	6 180 028,74	52286	25.9.2017	25.9.2017	145,0000	145 Kč		
CAS 20 Tatra 815-Terno	2015				8T0 6180	Moravskoslezský kraj	6 180 029,00	52286	25.9.2017	25.9.2017	145,0000	145 Kč		

85 692 Kč