

VÝKAZ DOSAVADNÍHO A NOVÉHO STAVU ÚDAJŮ KATASTRU NEMOVITOSTÍ

Dosavadní stav				Nový stav											
Označení pozemku parc. číslem	Výměra parcely		Druh pozemku	Označení pozemku parc. číslem	Výměra parcely		Druh pozemku	Typ stavby	Způs. určení výměr	Porovnání se stavem evidence právních vztahů					
	ha	m ²	Způsob využití		ha	m ²	Způsob využití	Způsob využití		Díl přechází z pozemku označeného v katastru nemovitostí	dřívější poz. evidenci	Číslo listu vlastnictví	Výměra dílu		Označení dílu
5123/4										5123/4		3			

Oprávněný : Die listin.
 Druh věcného břemene: Die listin.

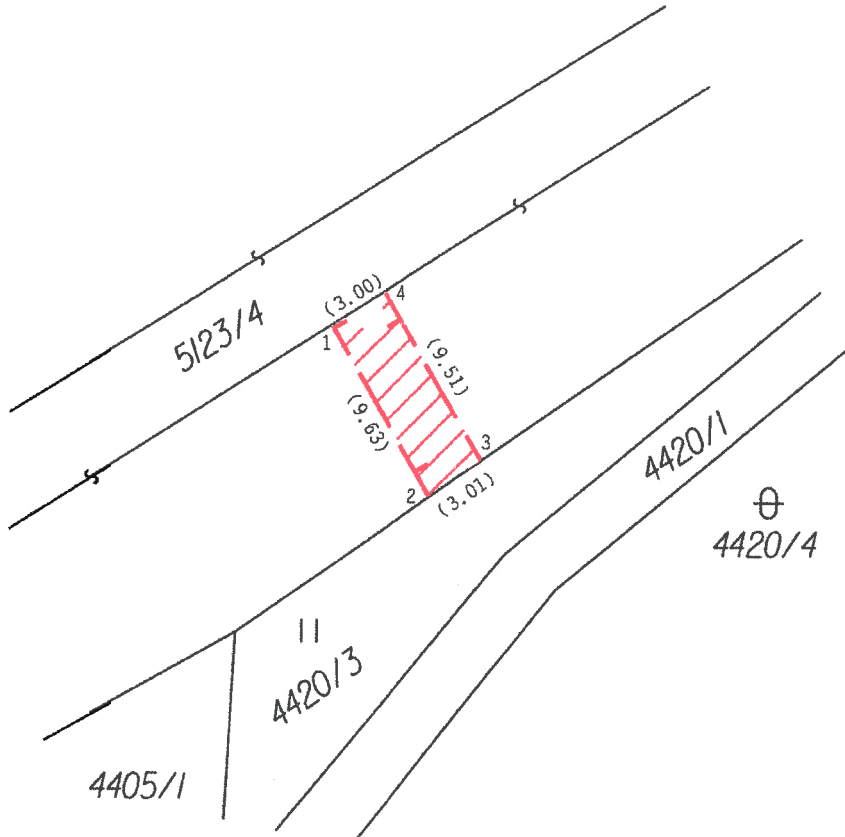

Seznam souřadnic (S-JTSK)

Číslo bodu	Souřadnice pro zápis do KN		
	Y	X	Kód kvality
1	508732.62	1169280.19	3
2	508727.77	1169288.52	3
3	508725.30	1169286.80	3
4	508730.09	1169278.58	3

<p>GEOMETRICKÝ PLÁN pro vymezení rozsahu věcného břemene k části pozemku</p>	Geometrický plán ověřil úředně oprávněný zeměměřický inženýr:		Stejnopis ověřil úředně oprávněný zeměměřický inženýr:		
	Jméno, příjmení: Ing. Jaroslav Vávra		Jméno, příjmení: Ing. JAROSLAV VÁVRA		
	Číslo položky seznamu úředně oprávněných zeměměřických inženýrů: 2597/2012		Číslo položky seznamu úředně oprávněných zeměměřických inženýrů: 2597/2012		
	Dne: 12.8.2014 Číslo: 28/2014		Dne: 20.08.2014 Číslo: 28/2014		
Nálezitostmi a přesností odpovídá právním předpisům.		Tento stejnopis odpovídá geometrickému plánu v elektronické podobě uloženému v dokumentaci katastrálního úřadu.			
Vyhotovitel: Ing. Jaroslav Vávra Geodetická kancelář - Gěžko Tupesy 404, 68707 Tupesy IČ: 87198886 DIČ: Nejsme pláteči DPH.		Katastrální úřad souhlasí s očíslováním parcel.		Ověření stejnopisu geometrického plánu v listinné podobě.	
Číslo plánu: 3011-36/2014		KÚ pro Zlínský kraj KP Zlín Ing. Marcela Sovišová PGP-984/2014-705 2014.08.20 11:14:32 CEST			
Okres: Zlín					
Obec: Vizovice					
Kat. území: Vizovice					
Mapový list: DKM					
Dosavadním vlastníkům pozemků byla poskytnuta možnost seznámit se v terénu s průběhem navrhovaných nových hranic, které byly označeny předepsaným způsobem: viz. nestabilizováno					