Změnový list pro změny dle §222 odst. 4 ZZVZ

Název a evidenční číslo stavby: Dukelských hrdinů, U Výstaviště, č. akce 1000111	Číslo SO/PS / číslo změny SO/PS:	Číslo ZBV:
Název stavebního objektu/provozního souboru (SO/PS): Zpevněné plochy	řada 111 / 1	**34**

Strany smlouvy o dílo č.3/24/5900/009 na realizaci výše uvedené Stavby uzavřené dne 13.05.2024:

Objednatel: Technická správa komunikací hl. m. Prahy, a.s., Veletržní 1623/24, 170 00 Praha 7 - Holešovice

Zhotovitel: Společnost „EUROVIA – POHL – Dukelských hrdinů"

Přílohy změnového listu:

(a)	Přehled změn stavby
(b)	Rozpis ocenění změn položek
(c)	Fotodokumentace
(d)	Přehledová tabulka
(e)	Související korespondence

Paré č.	Příjemce
1	Zadavatel
2	Dodavatel

Iniciátor změny: Objednatel

Popis a zdůvodnění Změny: **Montáž městského mobiliáře**

Na základě Pokynů Objednatele dodatečně došlo k doplnění městský mobiliář a instalaci ochrany stromů v souladu s vydaným stanovením MČP7 dle přiložené výkresové dokumentace

Tato změna se nepovažuje za podstatnou změnu závazku ve smyslu ustanovení §222 odst. 4 zákona č. 134/2016 Sb., o zadávání veřejných zakázek, ve znění pozdějších předpisů (ZZVZ). Potřeba provedení prací vznikla v důsledku zjištěných okolností.
Změna nepřekračuje zákonný limit, a to ani samostatně ani v součtu s ostatními změnami.
Změna nenárokuje prodloužení doby výstavby.

Údaje v Kč bez DPH:

Rekapitulace dopadu Změny na cenu Stavby:	Cena vypuštěných prací	Cena dodatečných prací	Cena navrhovaných změn celkem
	-1 848 147,23	1 540 869,65	-307 277,58

Podpis vyjadřuje schválení změny

Správce Stavby

Zaměstnanec TSK hl. m. Prahy určený
v rámci organizační struktury
k projednání ZBV – pověřený zaměstna

Investiční ředitel TSK hl. m. Prahy

Objednatel a Zhotovitel se dohodli, že
jež jsou podrobně popsány, zdůvodně
je zároveň záznamem o změně závazk
Objednatele a Zhotovitele své podpisy

Objednatel (předseda představenstva)

Zhotovitel

[redacted]

[redacted]

PŘÍLOHA - Fotodokumentace		
číslo ZBV	**34**	**Montáž městského mobiliáře**

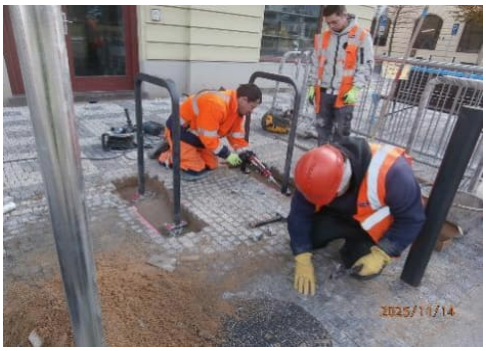

PŘÍLOHA - Přehledová tabulka

řada 111		**Osazení městského mobiliáře**

Zamýšlené prvky dle Pokynu Objednatele č. 6	**MJ**	**množství**	**způsob ocenění**	**počet kotevnívch bodů na prvek**	**celkem kotevních bodů**
znovupoužité sloupky (včetně bourání a doplnění krytu z LA)	ks	58	pol. č. 111.b/42 - materiál pol č. 113.6/33		
ohebné sloupky	ks	14	OTSKP		
sklopné sloupky	ks	5	pol. č. 111.a/103		
zahrazovací sloupky (materiál dodává TSK)	ks	395	individuální kalkulace + OTSKP (částečné předláždění)	4	1580
lavička bez opěrky (materiál dodává TSK)	ks	7	individuální kalkulace + OTSKP (částečné předláždění)	4	28
lavička s popěrkou (materiál dodává TSK)	ks	1	individuální kalkulace + OTSKP (částečné předláždění)	4	4
odpadkový koš (materiál dodává TSK)	ks	4	individuální kalkulace + OTSKP (částečné předláždění)	4	16
cyklostojan (materiál dodává TSK)	ks	41	individuální kalkulace + OTSKP (částečné předláždění)	4	164
dřevěná ochrana stromů	ks	17	nabídka subdodavatele		

Litinový zahrazovací sloupek Praha 1

Značka: Fábregas

Robustní uliční sloupek Praha 1

Klasický **litinový bollard** pro městské a veřejné prostory s výškou **1070 mm** a průměrem **Ø115 mm**, dokončený odolnou **černou práškovou barvou oxiron**. Ideální pro **oddělení pěších zón, chodníků, parkovacích míst a bezpečnostní usměrnění dopravy**.

[redacted]

Informace pro vás

Kontakty

Doprava a platba

Obchodní podmínky

Podmínky ochrany osobních údajů

Reference

Instalace betonových laviček u NKÚ v Praze
16.5.2024

K čemu slouží stromové ochranné mříže?
8.3.2024

Realizace projektu v rekreačním resortu MOMOLAND na středním Slovensku
23.8.2022

[redacted]

PŘÍLOHA - Související korespondence		
číslo ZBV	**34**	**Montáž městského mobiliáře**

V SOULADU SE SMLOUVOU O DÍLO A PŘÍSLUŠNÝMI PŘÍLOHAMI, KONKRÉTNĚ S DOKUMENTEM "PLÁN REALIZACE BIM (BEP)", PROBÍHÁ KOMUNIKACE MEZI SMLUVNÍMI STRANAMI DLE PODČLÁNKU 1.3 ZO/PO [KOMUNIKAČNÍ PROSTŘEDKY] VE SCHVÁLENÉM PROSTŘEDÍ CDE

PŘÍLOHY JSOU DOSTUPNÉ V SEKCI 06_CONTRACT MANAGEMMENT
https://web.connect.trimble.com/projects/R7s6PQ_Ytgc/data/folder/R2kj6AJl4_I

1) Pokyny č. 5 s 6 Objednatele k zahájení procesování

2) Pokyny Správce Stavby k provedení

3) Vyjádření AD

4) Vyjádření TDS

[redacted]

[redacted]

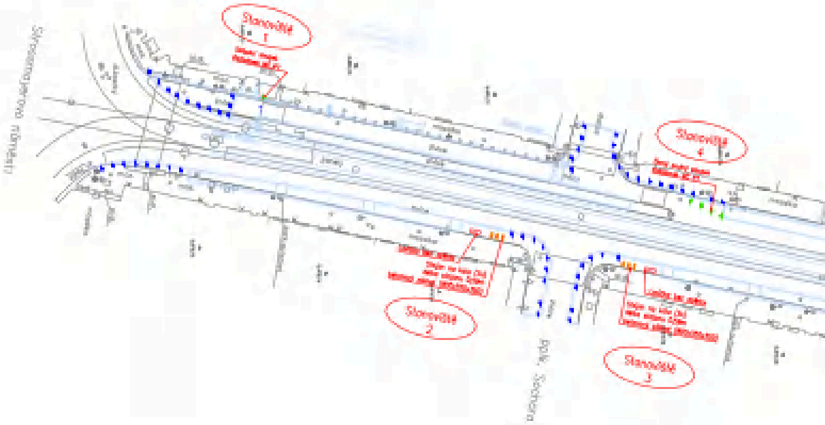
Strossmayerovo náměstí
Stanoviště 1
Stanoviště 4
Stanoviště 2
pplk. Sochora
Stanoviště 3

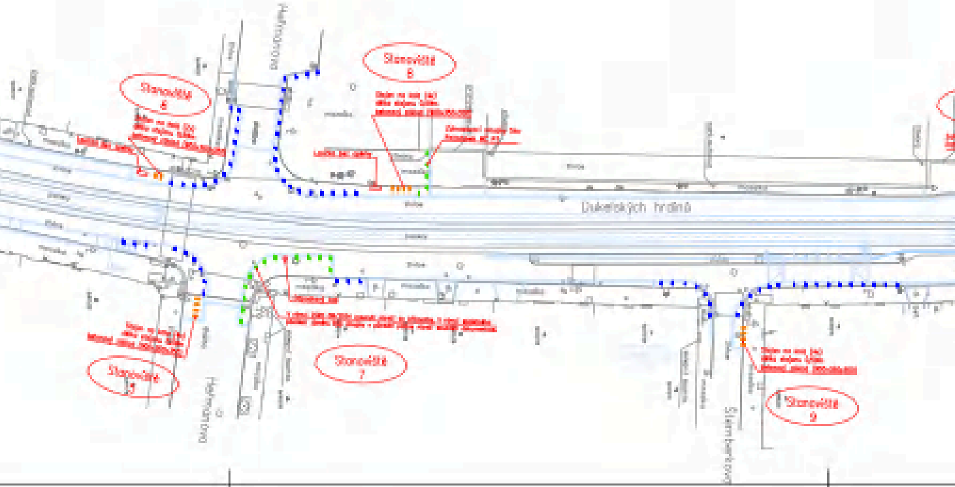
Heřmanova
Stanoviště 6
Stanoviště 8
Dukelských hrdinů
Heřmanova
Stanoviště 5
Stanoviště 7
Stanoviště 9
Šimáčkova

Stanoviště 12
Stanoviště 11
Stanoviště 10
Veletržní
Stanoviště 19
Stanoviště 20
Stanoviště 13
Stanoviště 21
Šimáčkova
Veletržní

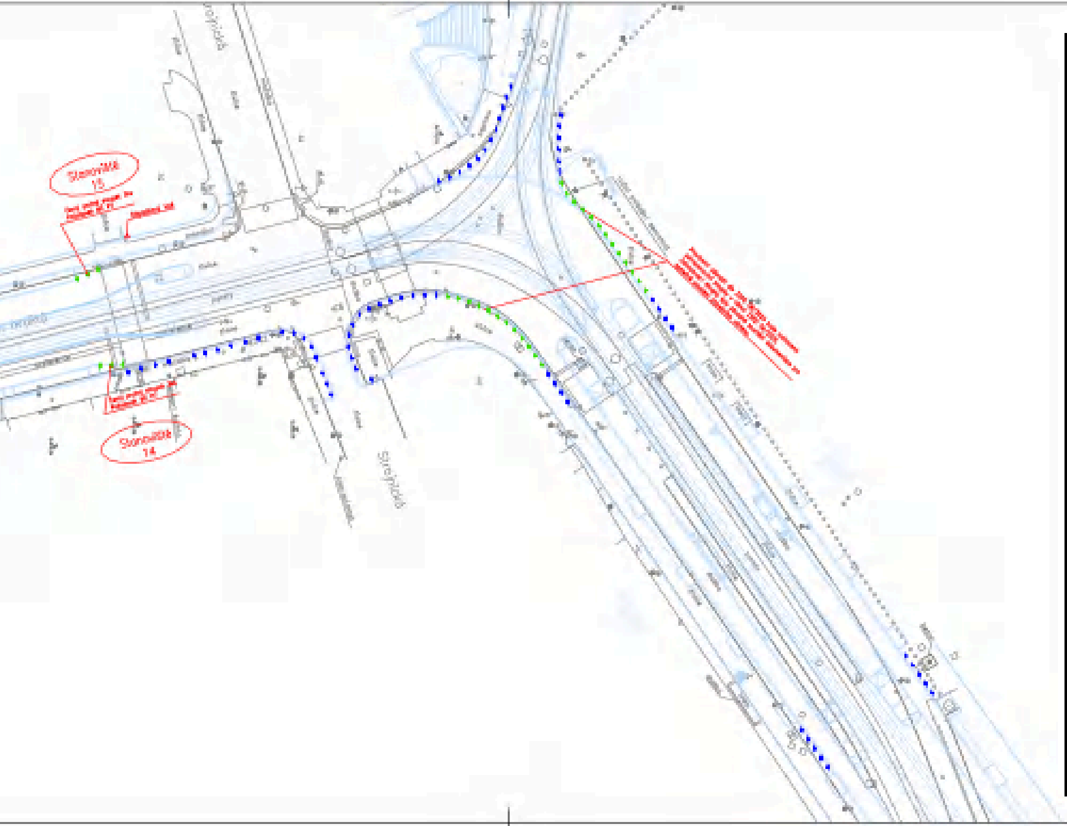
Stanoviště 15
Stanoviště 14

[redacted]

[redacted]

[illegible]	8 x A4	[illegible]	1:500	[illegible]	00832	02	00	0	01	03	14	03	00

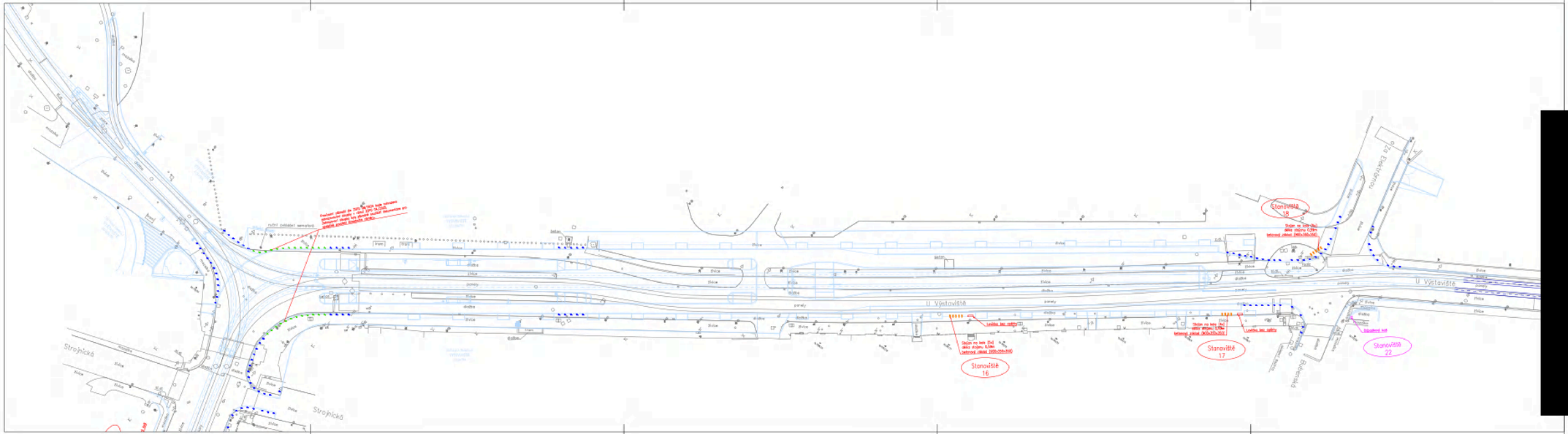

LEGENDA:

STÁVAJÍCÍ STAV

NAVRŽENÝ STAV:

- ANTIPARKOVACÍ SLOUPEK – SOUČÁSTÍ DOKUMENTACE PRO VYDÁNÍ SPOLEČNÉHO POVOLENÍ STAVEBNÍHO ZÁMĚRU (č.j. MHMP 1153442/2023 ze dne 5.6.2023)
- ANTIPARKOVACÍ SLOUPEK – DOPLNĚNÉ NA ZÁKLADĚ POŽADAVKU ÚMČ P7
- LAVIČKY
- CYKLOSTOJANY
- ODPADKOVÉ KOŠE

[redacted]

Formát: 8 x A4	Měřítko: 1:500	KÚ:	078132	02	00	D	01	03	14	03	00	006

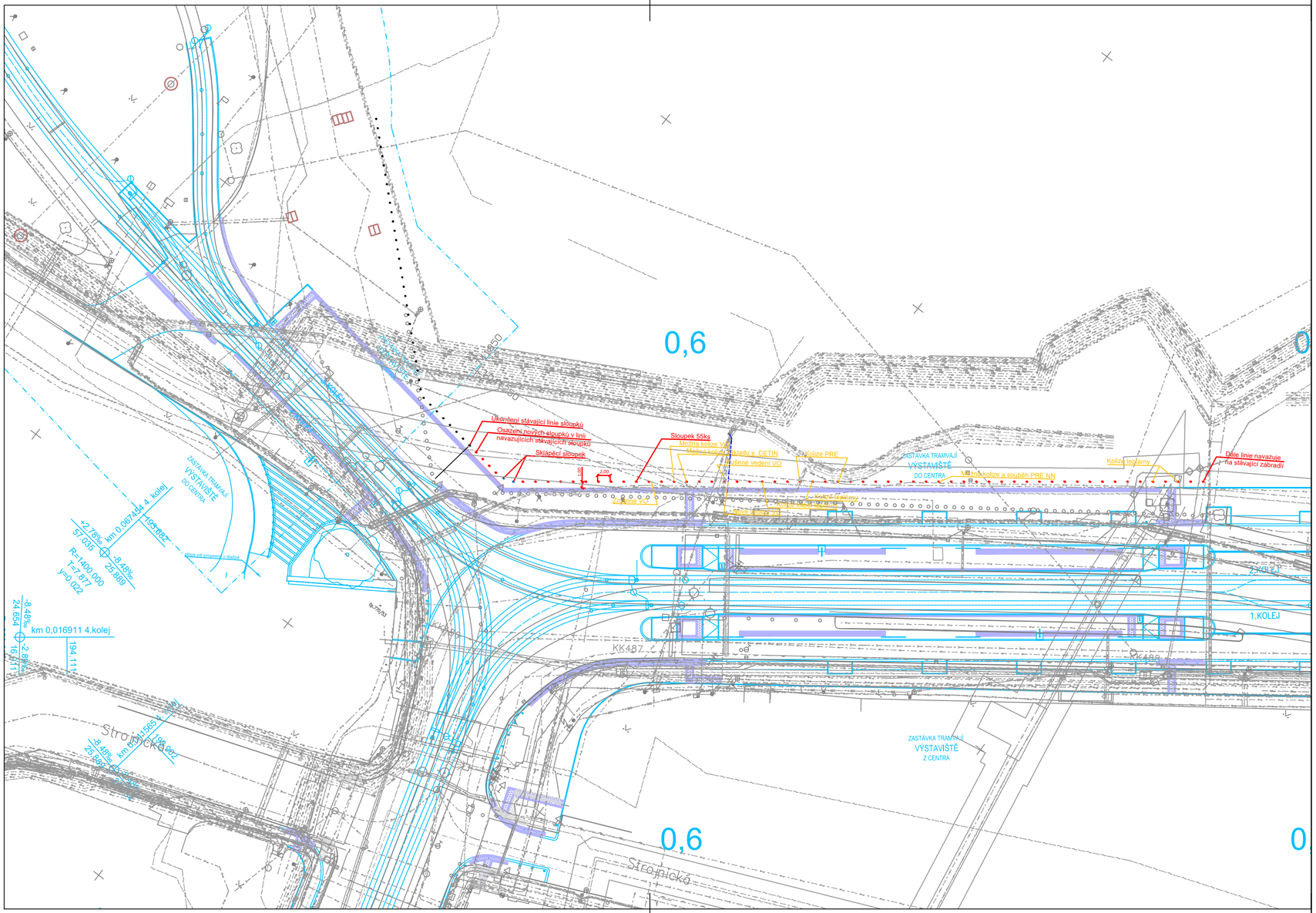

LEGENDA:

STÁVAJÍCÍ STAV

NAVRŽENÝ STAV:

- ZAHRAZOVACÍ SLOUPEK STÁVAJÍCÍ
- ZAHRAZOVACÍ SLOUPEK NOVÝ
- ZAHRAZOVACÍ SLOUPEK SKLÁPĚCÍ

[redacted]

PRAGOPROJEKT a.s.
K Ryšánce 1668/16
147 54 Praha 4

INFRAM a.s.
Pelušková 1407
198 00 Praha Kyje

[redacted]

PRAGOPROJEKT a.s.
K Ryšánce 1668/16
147 54 Praha 4

INFRAM a.s.
Pelušková 1407
198 00 Praha Kyje

METROPROJEKT Praha a.s.
Argentinská 1621/36, 170 00 Praha 7, IČ: 45271895
Tel.: +420 296 154 105, +420 296 154 121
E-mail: info@metroprojekt.cz URL: www.metroprojekt.cz

[redacted]