

KUPNÍ SMLOUVA

uzavřená v souladu s § 2079 a násl. zákona č. 89/2012 Sb., občanského zákoníku
(dále jen občanský zákoník)

Č.j. kupujícího : HSOL - 360 - 62 /2017

Č.j. prodávajícího :





Článek I. Smluvní strany

Česká republika – Hasičský záchranný sbor Olomouckého kraje

Sídlo: Schweitzerova 91, 779 00 Olomouc
IČ: 70885940
DIČ: CZ70885940-identifikovaná osoba
Bankovní spojení: 
Zastoupená: plk. Ing. Karlem Kolářikem, ředitelem
Kontaktní osoba: 
E-mail: 
Telefon/fax: 
Datová schránka: ufiiaa6d
(dále jen kupující)

a

JK new product s.r.o.

zápis v OR : Krajský soud Ostrava, oddíl C, sp.zn. 61659
Sídlo: 783 16 Dolany čp. 77
Kontaktní adresa: 783 16 Dolany čp. 77
IČ: 03868371
DIČ: CZ03868371
Zastoupená: Kouřilová Jana
Bankovní spojení: 
Kontaktní osoba: 
E-mail: 
Telefon/fax: 
Datová schránka: yšsyibn
(dále jen prodávající)

Článek II.

Úvodní ustanovení

1. Touto smlouvou se prodávající zavazuje, že kupujícímu odevzdá zboží, specifikované v čl. III. této smlouvy a umožní kupujícímu nabýt vlastnické právo ke zboží, a kupující se zavazuje, že zboží převezme a zaplatí prodávajícímu kupní cenu.
2. Podkladem pro uzavření této kupní smlouvy je nabídka prodávajícího ze dne 19.9.2017, která byla na základě zadávacího řízení zveřejněného pod ev.číslem HSOL-41/EKO – VZ - 2017 vybrána jako vhodná a splňující všechny požadavky zadavatele.

Článek III.

Předmět koupě

1. Předmětem koupě je zařízení pro zvlhčování vzduchu (dále jen zboží). Zboží bude dodáno v provedení dle projektové dokumentace zpracované V-PROJEKT Prostějov, v.o.s. (8/2016).
2. Proávající se zavazuje ke zboží doložit zejména : návod k použití a údržbě v českém jazyce, popř. další doklady, které se ke zboží vztahují.

Článek IV.

Kupní cena a platební podmínky

1. **Kupní cena** je stanovena ve výši 381.714,- Kč bez DPH (třistaosmdesátjednatísíc sedmsetčtrnáct korun českých) jako cena nejvýše přípustná, tj. 461.874,- Kč s DPH (čtyřistašedesátjednatísíc osmsetsedmdesátčtyři korun českých) při sazbě DPH ve výši 21 %, přičemž sazba DPH bude v případě její změny stanovena v souladu s platnými právními předpisy. Cena je podrobně rozepsána v položkovém rozpočtu, který je nedílnou součástí této smlouvy.
2. Tato sjednaná kupní cena je konečná a zahrnuje veškeré náklady spojené s koupí zboží (dopravu do místa plnění, školení obsluhy, clo, skladování, balné, atd.).
3. Cena bude zaplacená na základě dílčích faktur vystavených prodávajícím po převzetí zboží kupujícím. Faktura (daňový doklad) vystavená prodávajícím musí obsahovat náležitosti stanovené právními předpisy. Součástí faktury je kopie protokolu o předání a převzetí zboží (dodacího listu).
4. Prodávající se zavazuje fakturu vystavit do dvou (2) pracovních dnů od předání zboží.
5. Smluvní strany se dohodly na lhůtě splatnosti faktury v délce patnácti (15) kalendářních dnů ode dne doručení faktury kupujícímu na kontaktní adresu kupujícího. V případě pochybností se má za to, že dnem doručení se rozumí třetí den ode dne odeslání faktury.
6. Kupní cena se považuje za zaplacenou okamžikem připsání fakturované ceny na bankovní účet prodávajícího v souladu s ust. § 1957 občanského zákoníku. Pokud kupující uplatní nárok na odstranění vady zboží ve lhůtě splatnosti faktury, není kupující povinen až do odstranění vady zboží uhradit cenu zboží. Okamžikem odstranění vady zboží začne běžet nová lhůta splatnosti faktury v délce patnácti (15) kalendářních dnů.
7. Kupující nebude poskytovat prodávajícímu jakékoliv zálohy na úhradu ceny zboží.
8. Kupující je oprávněn před uplynutím lhůty splatnosti faktury vrátit bez zaplacení fakturu, která neobsahuje náležitosti stanovené touto smlouvou nebo budou-li tyto údaje uvedeny chybně. Prodávající je povinen podle povahy nesprávnosti fakturu opravit nebo nově vyhotovit. V takovém případě není kupující v prodlení se zaplacením ceny zboží. Okamžikem doručení náležitě doplněné či opravené faktury začne běžet nová lhůta splatnosti faktury v délce patnácti (15) kalendářních dnů.

Článek V.

Doba a místo plnění, dodací podmínky

1. Prodávající je povinen dodat zboží po předchozí dohodě v místě dodání zboží nejpozději do **15. 12. 2017**.
2. Před touto dobou může prodávající dodat zboží jen po předchozím telefonickém (písemném) souhlasu kupujícího.
3. Místo plnění je budova Krajského operačního střediska na ul. Schweitzerova 91 v Olomouci.
4. O předání a převzetí zboží bude prodávajícím vyhotoven protokol o předání a převzetí zboží (dále jen protokol) ve dvou (2) vyhotoveních, který bude podepsán oběma smluvními stranami a každá ze smluvních stran obdrží po jednom (1) vyhotovení protokolu. K podpisu protokolu je oprávněn pověřený pracovník kupujícího uvedený v záhlaví této smlouvy.
5. Kupující je oprávněn odmítnout převzetí zboží, pokud zboží nebude dodáno řádně v souladu s touto smlouvou a ve sjednané kvalitě, přičemž v takovém případě kupující důvody odmítnutí převzetí zboží zaznamená do protokolu.

Článek VI.

Vlastnické právo ke zboží a nebezpečí škody na zboží

Na kupujícího přechází nebezpečí škody na věci současně s nabytím vlastnického práva, tj. okamžikem odevzdání zboží a podepsáním protokolu o převzetí zboží.

Článek VII.

Práva z vadného plnění, záruka za jakost

1. Zboží je vadné, není-li dodáno kupujícímu v ujednaném množství, jakosti a provedení. Za vady se považuje i dodání jiného než objednaného zboží a vady v dokladech nutných k užívání zboží. Pro uplatnění práv z vadného plnění se použije ust. § 2106 a násl. občanského zákoníku.
2. Zárukou za jakost se prodávající zavazuje, že zboží bude po sjednanou dobu způsobilé k použití pro obvyklý účel nebo si zachová obvyklé vlastnosti. Záruční doba činí 24 měsíců. Záruční lhůta běží ode dne odevzdání zboží kupujícímu. Pro oznámení vady, na kterou se vztahuje záruka, se použije ust. § 2117 občanského zákoníku.
3. Práva z vad se uplatňují písemně (e-mail, fax) u prodávajícího společně s uplatňovanými nároky bez zbytečného odkladu po jejich zjištění. Proávající je povinen sdělit písemně kupujícímu své stanovisko nejpozději do 2 pracovních dnů od doručení písemného uplatnění vad a zároveň si s kupujícím dohodne termín a způsob odstranění vady. Neučiní-li tak, má se zato, že uplatněné nároky uznává a odstranění vad provede nejpozději do 10 pracovních dnů.

Článek VIII.

Smluvní pokuty

1. V případě nedodržení doby, v níž měl prodávající plnit, a to i v případě nepřevzetí zboží ze strany kupujícího z důvodů vad zboží, je prodávající povinen uhradit kupujícímu smluvní pokutu ve výši 0,1 % z celkové ceny zboží za každý byt i započatý kalendářní den prodlení.
2. Kupující je povinen zaplatit prodávajícímu za prodlení s úhradou faktury po sjednané lhůtě splatnosti úrok z prodlení ve výši stanovené nařízením vlády č. 351/2013 Sb.
3. Proávající je povinen v případě prodlení s odstraněním vad zaplatit kupujícímu smluvní pokutu ve výši 500,- Kč za každý kalendářní den prodlení.
4. Smluvní pokuta a úrok z prodlení jsou splatné do čtrnácti (14) kalendářních dnů ode dne jejich uplatnění.
5. Zaplacením smluvní pokuty a úroku z prodlení není dotčen nárok smluvních stran na náhradu škody nebo odškodnění v plném rozsahu ani povinnost prodávajícího řádně dodat zboží.

Článek IX.

Odstoupení od smlouvy

1. Za podstatné porušení této smlouvy prodávajícím, které zakládá právo kupujícího na odstoupení od této smlouvy, se považuje zejména
 - a) prodlení prodávajícího s dodáním zboží o více než čtrnáct (14) kalendářních dnů;
 - b) neodstranění vad zboží včas nebo odmítnutí odstranění vad zboží.
2. Kupující je dále oprávněn od této smlouvy odstoupit v případě, že
 - a) vůči majetku prodávajícího probíhá insolvenční řízení, v němž bylo vydáno rozhodnutí o úpadku, pokud to právní předpisy umožňují;
 - b) insolvenční návrh na prodávajícího byl zamítnut proto, že majetek prodávajícího nepostačuje k úhradě nákladů insolvenčního řízení;
 - c) prodávající vstoupí do likvidace.
3. Proávající je oprávněn od smlouvy odstoupit v případě, že kupující bude v prodlení s úhradou svých peněžitých závazků vyplývajících z této smlouvy po dobu delší než třicet (30) kalendářních dní.
4. Účinky každého odstoupení od smlouvy nastávají okamžikem doručení písemného projevu vůle odstoupit od této smlouvy druhé smluvní straně. Odstoupení od smlouvy se nedotýká zejména nároku na náhradu škody, smluvní pokuty a povinnosti mlčenlivosti.

Článek X.

Ostatní ujednání

1. Smluvní strany jsou povinny bez zbytečného odkladu oznámit druhé smluvní straně změnu údajů v záhlaví smlouvy.
2. Proávající není bez předchozího písemného souhlasu kupujícího oprávněn postoupit práva a povinnosti z této smlouvy na třetí osobu.

3. Strany se dohodly, že prodávající, jako strana vůči níž se práva kupujícího promlčují, tímto výslovným prohlášením ve smyslu ust. § 630 odst.1 občanského zákoníku prodlužuje délku promlčecí doby práv kupujícího vyplývajících z této smlouvy na dobu deseti (10) let.
4. Proávající je povinen dokumenty související s prodejem zboží dle této smlouvy uchovávat nejméně po dobu pěti (5) let od konce účetního období, ve kterém došlo k zaplacení poslední části ceny zboží. popř. k poslednímu zdanitelnému plnění dle této smlouvy, a to zejména pro účely kontroly oprávněnými kontrolními orgány.
5. Proávající je povinen upozornit kupujícího písemně na existující či hrozící střet zájmů bezodkladně poté, co střet zájmů vznikne nebo vyjde najevo, pokud prodávající i při vynaložení veškeré odborné péče nemohl střet zájmů zjistit před uzavřením této smlouvy.
6. Proávající bez jakýchkoliv výhrad souhlasí se zveřejněním své identifikace a dalších údajů uvedených v této smlouvě včetně ceny zboží.
7. Proávající se zavazuje, že jakékoliv informace, které získal v souvislosti s plněním této smlouvy, nezpřístupní bez písemného souhlasu kupujícího žádné třetí osobě ani je nepoužije v rozporu s účelem této smlouvy, ledaže se jedná o informace, které jsou veřejně přístupné nebo o případ, kdy je zpřístupnění informace vyžadováno zákonem nebo závazným rozhodnutím oprávněného orgánu. Za porušení povinnosti mlčenlivosti osobami, které se budou podílet na dodání zboží dle této smlouvy, odpovídá prodávající, jako by povinnost porušil sám. Povinnost mlčenlivosti trvá i po skončení účinnosti této smlouvy.

Článek XI.

Doručování

1. Doklady budou zasilány na adresy smluvních stran uvedené v záhlaví této smlouvy.
2. Smluvní strany se zavazují, že budou bez zbytečného odkladu informovat druhou stranu o změnách svých kontaktních údajů (tel., fax, e-mail, adresa doručení apod.).
3. Nebyla-li strana, které má být zásilka doručena zastížena, doručovatel uloží zásilku v místě provozovny držitele poštovní licence (poště) a adresáta o tom vyrozumí v souladu se zvyklostmi o doručování písemností. Nevyzvedne-li si adresát písemnost do tří dnů od uložení, poslední den této lhůty se považuje za den doručení i když se adresát o uložení nedozvěděl.
4. Odepřel-li adresát bezdůvodně zásilku přijmout, je doručena dnem, kdy její přijetí bylo odepřeno.
5. Umožňuje-li to povaha dokumentu a má-li smluvní strana zpřístupněnu svou datovou schránku, doručuje se prostřednictvím datové schránky za podmínek a v souladu s ust. zákona č.300/2008 Sb., o elektronických úkonech a autorizované konverzi dokumentů, ve znění pozdějších předpisů.

Článek XII.

Platnost a účinnost smlouvy

1. Tato smlouva nabývá platnosti dnem jejího podpisu oběma smluvními stranami, účinností dnem uveřejnění smlouvy v souladu s ust. § 6 zákona č. 340/2015 Sb., o zvláštních podmínkách účinnosti některých smluv, uveřejňování těchto smluv a o registru smluv (zákon o registru smluv), ve znění pozdějších předpisů.
2. Uveřejnění zajistí kupující do 10 dnů od oboustranného podpisu smlouvy.

Článek XIII.

Závěrečná ustanovení

1. Kontaktní osoby smluvních stran uvedené v čl. I jsou oprávněny k poskytování součinnosti dle této smlouvy, nejsou však jakkoli oprávněny či zmocněny ke sjednávání změn nebo rozsahu této smlouvy.
2. Tato smlouva se řídí ust. § 2079 a násl. občanského zákoníku.
3. Tato smlouva může být změněna pouze dohodou smluvních stran v písemné formě.
4. Smluvní strany se zavazují, že veškeré spory vzniklé v souvislosti s realizací smlouvy budou řešeny smírnou cestou – dohodou. Nedojde-li k dohodě, budou spory řešeny před příslušnými obecnými soudy.
5. Veškerá korespondence mezi smluvními stranami, včetně jejich prohlášení, je ve vztahu k této smlouvě irelevantní, není-li ve smlouvě stanoveno jinak.

6. Tato smlouva je vyhotovena ve třech (3) stejnopisech, z nichž dva(2) obdrží kupující a jeden (1) prodávající. Kupující po podpisu této smlouvy vyznačí na všechny stejnopisy evidenční číslo této smlouvy.
7. Každá ze smluvních stran prohlašuje, že tuto smlouvu uzavírá svobodně a vážně, že považuje obsah této smlouvy za určitý a srozumitelný a že jsou jí známy veškeré skutečnosti, jež jsou pro uzavření této smlouvy rozhodující, na důkaz čehož připojují smluvní strany k této smlouvě své podpisy.
8. Nedílnou součástí této smlouvy je příloha č. 1 – položkový rozpočet.

Dolany 3. 10. 2017

Olomouc - 4. 10. 2017

Za prodávajícího:

Za kupujícího:

J
7



Jana Kouřilová

plk. Ing. Karel Kolářik

ředitel





KRYCÍ LIST ROZPOČTU

Název stavby
Název objektu
Název části

Budova KOPIS HZS Olomouckého kraje
Doplnění zařízení pro zvlhčování vzduchu
D.1.4.c Zařízení vzduchotechniky

JKSO

EČO

Místo

IČO

DRČ

Zadavatel
Projektant
Zhotovitel

HZS Olomouckého kraje, Schweitzerova 91, 779 00 Olomouc
V-PROJEKT Prostějov, v.o.s., Újezd 2175/9a, 796 01 Prostějov

Zakázkové číslo
620616

Zpracoval
Ing. Roman Rolenc

Dne

08 / 2016

Položek

Měrné a účelové jednotky

Počet	Náklady / 1 m.j.	Počet	Náklady / 1 m.j.
0,0	0	0,0	0

Rozpočtové náklady v CZK

A Základní rozp. náklady				B Doplněkové náklady			C Náklady na umístění stavby			
1	HSV	Dodávky		8	Práce přesčas	13	Zednické výpomoci	0,00%	0	
2		Montáž		9	Bez pevné podl.	14	Mimostav. doprava	0,00%	0	
3	PSV	Dodávky	0	10	Kulturní památka	15	Územní vlivy	0,00%	0	
4		Montáž	0	11		16	Provozní vlivy	0,00%	0	
5	"M"	Dodávky				17	Ostatní-zaregulování ap.	0,00%	0	
6		Montáž				18	NUS z rozpočtu			
7	ZRN (ř. 1-6)			12	DN (ř. 8-11)	19	NUS (ř. 13-18)		0	

Projektant			D Celkové náklady		
Datum a podpis		Razítko	23	S	
Investor		Razítko	24		
Datum a podpis		Razítko	25		
Zhotovitel		Razítko	26	C	
Datum a podpis		Razítko	E Příspěvy a úpovědi		
			27	Dodávky objednavatele	
			28	Klouzavá doložka	
			29	Zvýhodnění + -	

Zařízení	Popis	Dodávka elementů a potrubí	Montáž elementů a potrubí	Cena celkem	Váha celkem
1	Z01 - Větrání a klimatizace operačního sálu				
2	Z02 - Klimatizace technické místnosti				
3	Ostatní práce				
	Celkem vzduchotechnika				
	Rekapitulace s profesemi VZDUCHOTECHNIKA				
	Celková rekapitulace Převod				
	CELKEM:				
	CELKEM ZAKÁZKA:				

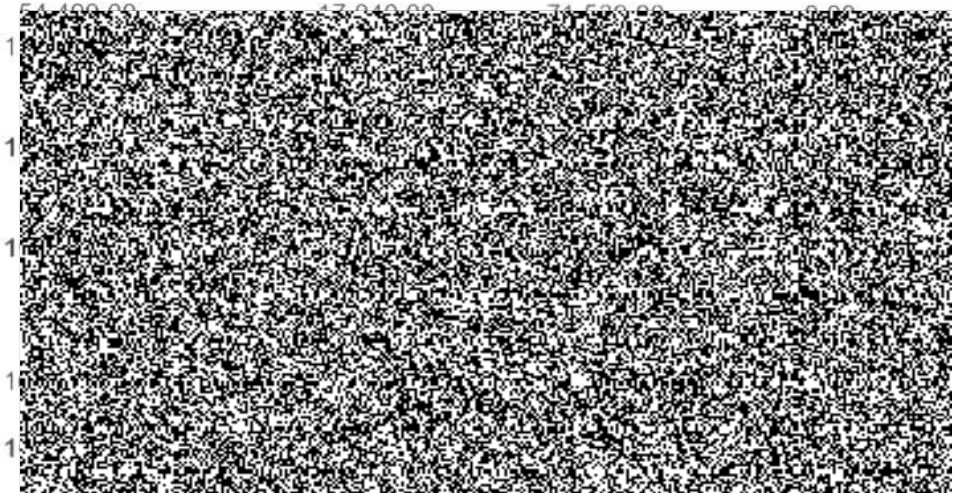

č. pozice	název zařízení	počet	MJ	dodávka /MJ	montáž /MJ	dodávka celkem (Kč)	montáž celkem (Kč)	váha/M J (kg)	váha celkem (kg)
Z01 - Větrání a klimatizace operačního sálu									
1.01	Elektrodový parní vyvíječ pro přímé vlhčení vzduchu (1x rozebíratelný čistitelný válec), včetně proporcionální regulace s externím řízením, včetně RS485 interface karty, 3ks upevňovacích spon, 0,5m napájecí hadice 3/4" a 1m odpadní hadice. Podrobný popis zařízení a technické parametry viz část D.1.4.c.04 Legenda VZT (poz.1.01).	1	soubor						
1.02	Příslušenství pro parní zvlhčovač : parní distribuční tryska L = 290 / 590 mm, D = 40 mm	1	ks						
1.03	Příslušenství pro parní zvlhčovač : parní hadice, D = 40 mm	3	m						
1.04	Příslušenství pro parní zvlhčovač : kondenzátní hadice, D = 8 mm	3	m						
1.05	Příslušenství pro parní zvlhčovač : vzdálený informační panel, pro 3 druhy chybových hlášení	1	ks						
1.01M	<i>Montáž elektrodového parního vyvíječe, včetně příslušenství.</i>	1	soubor						
1.06	Tepelná izolace VZT potrubí, tl. 40 mm. Specifikace výrobku viz část D.1.4.c.04 Legenda VZT (poz.1.02).	5	m ²						
1.02M	<i>Tepelná izolace VZT potrubí - montáž.</i>	5	m ²						
1.03M	<i>Tepelná izolace VZT potrubí - demontáž. Demontáž části stávající tepelné izolace v rozsahu nezbytném pro instalaci a napojení parní distribuční trysky</i>	5	m ²						
Celkem									
Z02 - Klimatizace technické místnosti									
2.01	Modul pro přímé vlhčení vzduchu (parní vyvíječ) - doplnění stávajících sálových jednotek přesné klimatizace. Podrobný popis zařízení a technické parametry viz část D.1.4.c.04 Legenda VZT (poz.2.01). Poznámka: Nabídková cena v EUR, přepočten dle kurzu ČNB 08.08.2016 (27,03 CZK / EUR)	2	ks						
2.01M	<i>Montáž zvlhčovacího modulu pro sálové jednotky. Poznámka: Nabídková cena dodavatele, včetně dopravy.</i>	1	soubor						
Celkem									
Ostatní práce									
1.	Komplexní vyzkoušení a zaregulování VZT zařízení	8	hod						
2.	Zaškolení obsluhy	2	hod						
Celkem									

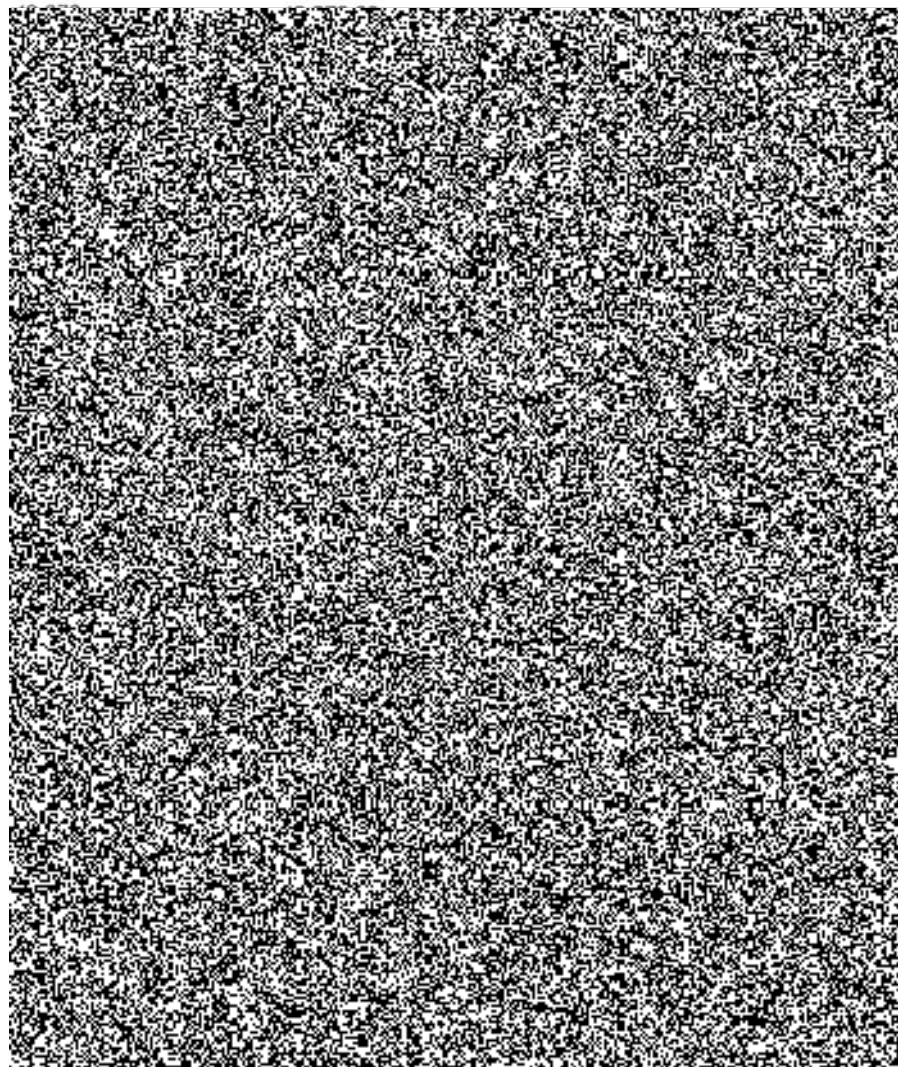

KRYCÍ LIST VÝKAZ-VÝMĚR

Objekt :	Název objektu :	JKSO :	
Stavba :	Objednatel:	SKP :	
Projektant :	Počet měrných jednotek :	0	
Investor:	Náklady na MJ :	0	
Počet listu : 6	Zakázkové číslo :		
Zpracovatel dílu: Ing. Petr Lysický	Zhotovitel :		
ROZPOČTOVÉ NÁKLADY			
Rozpočtové náklady II. a III. hlavy		Vedlejší rozpočtové náklady	
Dodávka celkem	1	Ztižené výrobní podmínky	0
Z Montáž celkem		Oborová přírážka	0
R HSV celkem		Přesun stavebních kapacit	0
N PSV celkem		Mimostaveništní doprava	0
ZRN celkem	1	Zařízení staveniště	0
		Provoz investora	0
HZS		Kompletační činnost (IČD)	0
RN II. a III. hlavy	1	Ostatní VRN	0
ZRN+VRN+HZS	1	VRN celkem	0
Vypracoval	Za zhotovitele	Za objednatele	
Ing. Petr Lysický	Jméno :	Jméno :	
Datum :	Datum :	Datum :	
8/2016	Podpis:	Podpis :	
Základ pro DPH	15 % čini :		0 Kč
DPH	15 % čini :		0 Kč
Základ pro DPH	21 % čini :		
DPH	21 % čini :		
CENA ZA OBJEKT CELKEM s DPH			
CENA ZA OBJEKT CELKEM bez DPH			1

Poznámka :

POLOŽKOVÝ VÝKAZ-VÝMĚR

Stavba :	Část: D.1.4.d
Akce:	

P.č.	Cen soustava	Typ	Kód	Kód dle SKP	Odkaz do projektu	Název položky	MJ	Mn.	cena / MJ	celkem (Kč)
Díl:						Řídící systém				
1	vlastní	B	MaR-RS	300214	TZ kap. 4.1 +D 1.4 d.02	Modul analogových vstupů, 8AI, Lon	ks	1		
2	vlastní	B	MaR-RS	300214	TZ kap. 4.1 +D 1.4 d.02	Modul analogových výstupů, 4AO, Lon	ks	1		
3	vlastní	B	MaR-RS	300214	TZ kap. 4.1 +D 1.4 d.02	Modul digitálních vstupů, 10DI, Lon	ks	1		
				Celkem za:		Řídící systém				
Díl:						Polní instrumentace, rozvaděče				
4	vlastní	A	MaR-SnTe	332051	D 1.4 d.02 v.č.04	Kanálový snímač teploty a vlhkosti do VZT kanálu, 0-10V, 0-50°C, 0-100RH	ks	3		
5	vlastní	A	MaR-GaOd	316213	D 1.4 d.02 v.č.03	Galvanický oddělovač napájení 230V, vstup 0-10Vdc, výstup 0-10Vdc	ks	1		
6	vlastní	A	MaR-MR	312031	TZ kap. 4.1, 4.2, 6.1 v.č.03	Doplnění výzbroje do stávajícího rozvaděče MaR a do silového rozvaděče ELE (materiál)	ks	1		
				Celkem za:		Polní instrumentace, rozvaděče				
Díl:						Montážní materiál				
7	vlastní	A	MaR-MoMat	313013	D 1.4 d.02	Kabel slaboproudý stíněný, CU, 1x2x0.8	m	36		
8	vlastní	A	MaR-MoMat	313013	D 1.4 d.02	Kabel slaboproudý stíněný, CU, 2x2x0.8	m	54		
9	vlastní	A	MaR-MoMat	313013	D 1.4 d.02	Kabel slaboproudý stíněný, CU, 3x2x0.8	m	54		
10	vlastní	A	MaR-MoMat	313013	D 1.4 d.02	Kabel siloproudý, CU, 3x1,5	m	18		
11	vlastní	A	MaR-MoMat	313013	D 1.4 d.02	Kabel siloproudý, CU, 5x10	m	60		
12	vlastní	A	MaR-MoMat	313013	D 1.4 d.02	Vodič CYA 6 ž/z, vč. přísl.	m	20		
13	vlastní	A	MaR-MoMat	252122	TZ kap. 6.1 v.č.05	Trubka pevná D16, PVC, vč. Úchytek	m	60		
14	vlastní	A	MaR-MoMat	252122	TZ kap. 6.1 v.č.05	Trubka ohebná D16, PVC	m	8		
15	vlastní	A	MaR-MoMat	252426	TZ kap. 6.1	Krabice rozvodná plastová, elektroinstalační	ks	3		
16	vlastní	A	MaR-MoMat	316210	TZ kap. 6.1	Svorkovnice	ks	3		
17	vlastní	A	MaR-MoMat	252110	TZ kap. 6.1 v.č.05	Přichytky na strop plastové	ks	60		
18	vlastní	A	MaR-MoMat	312091	TZ kap. 6.1	Podružný pomocný materiál, držáky, hmoždinky...)	ks	1		
19	vlastní	A	MaR-MoMat	252421	TZ kap. 6.1	Popisovací štítky na kabely	ks	20		
				Celkem za:		Montážní materiál				
20						Elektromontážní práce				
21	vlastní	B	MaR-Montaz	453111	TZ kap. 6.1 v.č.05	Trubka pevná D16, PVC, vč. Úchytek	m	60		
22	vlastní	B	MaR-Montaz	453111	TZ kap. 6.1 v.č.05	Trubka ohebná D16, PVC	m	8		
23	vlastní	B	MaR-Montaz	453111	TZ kap. 6.1	Krabice rozvodná plastová, elektroinstalační	ks	3		
24	vlastní	B	MaR-Montaz	453111	TZ kap. 6.1	Svorkovnice	ks	3		
25	vlastní	B	MaR-Montaz	453111	TZ kap. 6.1 v.č.05	Přichytky na strop plastové	ks	60		
26	vlastní	B	MaR-Montaz	453111	TZ kap. 6.1	Popisovací štítky na kabely	ks	20		
27	vlastní	A	MaR-Montaz	312091	TZ kap. 6.1 v.č.03	Montáž prvků (doplnění) v rozvaděcích MaR a ELE	ks	1		
28	vlastní	B	MaR-Montaz	453422	D 1.4 d.02 v.č.03	Montáž prvků MaR	ks	3		

POLOŽKOVÝ VÝKAZ-VÝMĚR

Stavba :	Část: D.1.4.d
Akce:	

P.č.	Gen soustava	Typ	Kód	Kód dle SKP	Odkaz do projektu	Název položky	MJ	Mn.	cena / MJ	celkem (Kč)
29	vlastní	B	MaR-Montaz	453111	D.1.4.d.02	Kabely Cu slaboproudé bez ukončení 2 - 19x1,0 - položeni	m	144		
30	vlastní	B	MaR-Montaz	453111	D.1.4.d.02	Kabely Cu silnoproudé do 1kV bez ukončení 2-7x1,5 - položeni	m	98		
31	vlastní	B	MaR-Montaz	453111	D.1.4.d.02	Ukončení kabelu silnoproudých a sdělovacích na obou koncích	ks	10		
32	vlastní	B	MaR-Montaz	452550	TZ kap. 6.1	Zhotovení prostupu vřtaného (mimo střechu), D 30mm vč. zapravení	ks	2		
				Celkem za:		Elektromontážní práce				
Díl:						Služby				
33	vlastní	A	MaR-Služby	312090	TZ kap. 5, D.1.4c.02 v.č. 03	Oživení a uvedení do provozu	ks	1		
34	vlastní	A	MaR-Služby	312090	TZ kap. 5, D.1.4c.02 v.č. 03	Test 1:1	DB	15		
35	vlastní	A	MaR-Služby	312090	TZ kap. 5, D.1.4c.02 v.č. 03	Vytvoření SW	DB	15		
36	vlastní	A	MaR-Služby	312090	TZ kap. 5, D.1.4c.02 v.č. 03	Rídící systém -programování dispečinku, parametrizace	DB	15		
37	vlastní	A	MaR-Služby	312090	TZ kap. 5, D.1.4c.02 v.č. 03	Technologické obrazovky	ks	2		
38	vlastní	A	MaR-Služby	312090		Prováděcí dokumentace	ks	0		
39	vlastní	A	MaR-Služby	312090	projekt D.1.4.d	Dokumentace skutečného provedení	ks	1		
40	vlastní	A	MaR-Služby	312090	TZ kap. 5, v.č. 03	Zaučení obsluhy	hod	1		
41	vlastní	A	MaR-Služby	312090	TZ kap. 5, D.1.4c.02 v.č. 03	Revize elektro	ks	1		
42	vlastní	A	MaR-Služby	312090	projekt D.1.4.d	Koordinace s ostatními profesemi při realizaci	hod	1		
43	vlastní	A	MaR-Služby	312090	projekt D.1.4.d	Vedení zakázky	hod	3		
44	vlastní	A	MaR-Služby	312090	projekt D.1.4.d	Doprava, zařízení staveniště, VRN...	soub.	1		
				Celkem za:		Služby				

Celková cena bez DPH									
DPH - 21%									
Celková cena s DPH									

SOUHRNNÝ LIST STAVBY

Kód: 160662

Stavba: KOPIS Olomouc - doplnění zařízení pro zvlhčování vzduchu

JKSO:

Místo: Budova KOPIS HZS Olomouckého kraje

CC-CZ:

Datum: 09.08.2016

Objednavatel:

IČ:

DIČ:

Zhotovitel:

Vyplň údaj

IČ:

Vyplň údaj

DIČ:

Vyplň údaj

Projektant:

Soňa Výtvarová

IČ:

DIČ:

Zpracovatel:

V-PROJEKT Prostějov, v.o.s.

IČ:

DIČ:

Poznámka:

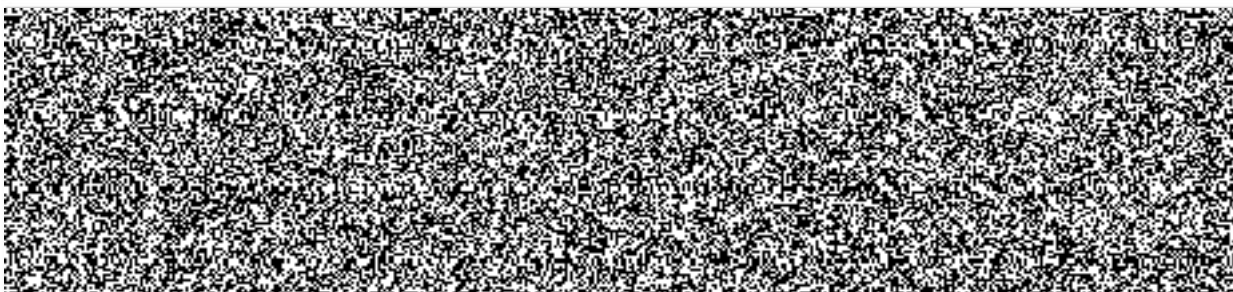

Projektant

Zpracovatel

Datum a podpis:

Razítko

Datum a podpis:

Razítko

Objednavatel

Zhotovitel

Datum a podpis:

Razítko

Datum a podpis:

Razítko

REKAPITULACE OBJEKTŮ STAVBY

Kód: 160662

Stavba: KOPIS Olomouc - doplnění zařízení pro zvlhčování vzduchu

Místo: Budova KOPIS HZS Olomouckého kraje

Datum: 09.08.2016

Objednavatel:

Projektant: Soňa Výtvarová

Zhotovitel:

Zpracovatel: V-PROJEKT Prostějov, v.o.s.

Kód

Objekt

Cena bez DPH [CZK]

Cena s DPH [CZK]

1) Náklady z rozpočtů

001 Vnitřní instalace ZTI

2) Ostatní náklady ze souhrnného listu

Ostatní náklady

Vyplň vlastní

Vyplň vlastní

Vyplň vlastní

Celkové náklady za stavbu 1) + 2)

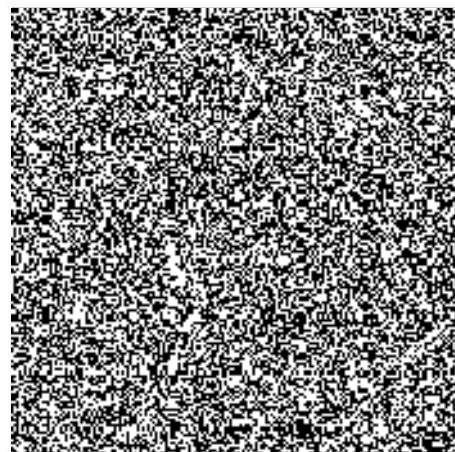

KRYCÍ LIST ROZPOČTU

Stavba: KOPIS Olomouc - doplnění zařízení pro zvlhčování vzduchu

Objekt: 001 - Vnitřní instalace ZTI

JKSO:

Misto: Budova KOPIS HZS Olomouckého kraje

CC-CZ:

Datum: 09.08.2016

Objednavatel:

IČ:

DIČ:

Zhotovitel:

Vyplň údaj

IČ:

Vyplň údaj

DIČ:

Vyplň údaj

Projektant:

Soňa Výtvarová

IČ:

DIČ:

Zpracovatel:

V-PROJEKT Prostějov, v.o.s.

IČ:

DIČ:

Poznámka:

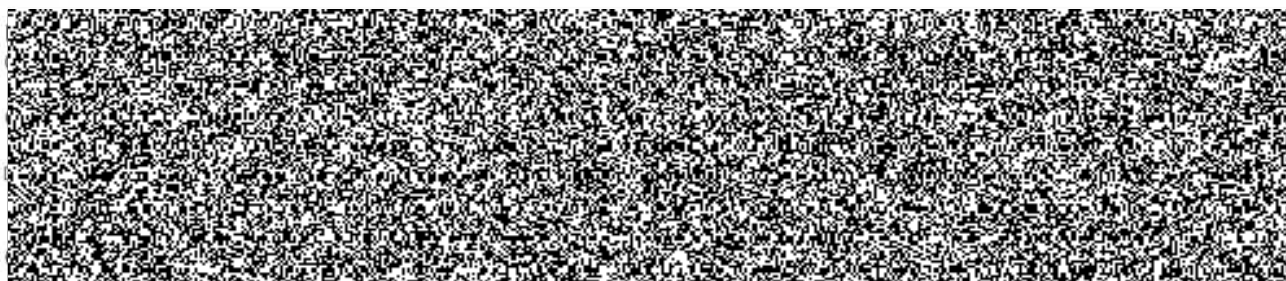

Projektant

Zpracovatel

Datum a podpis:

Razítko

Datum a podpis:

Razítko

Objednavatel

Zhotovitel

Datum a podpis:

Razítko

Datum a podpis:

Razítko

REKAPITULACE ROZPOČTU

Stavba: KOPIS Olomouc - doplnění zařízení pro zvlhčování vzduchu

Objekt: 001 - Vnitřní instalace ZTI

Místo: Budova KOPIS HZS Olomouckého kraje

Datum: 09.08.2016

Objednavatel:

Projektant:

Soňa Vytvarová

Zhotovitel: Vyplň údaj

Zpracovatel:

V-PROJEKT Prostějov, v.o.s.

Kód - Popis

Cena celkem [CZK]

1) Náklady z rozpočtu

PSV - Práce a dodávky PSV

713 - Izolace tepelné

721 - Zdravotechnika - vnitřní kanalizace

722 - Zdravotechnika - vnitřní vodovod

767 - Konstrukce zámečnické

930 - Hodinové a zúčtovací sazby

2) Ostatní náklady

Zařízení staveniště

Projektové práce

Územní vlivy

Provozní vlivy

Jiné VRN

Kompletační činnost

Celkové náklady za stavbu 1) + 2)



ROZPOČET

Stavba: KOPIS Olomouc - doplnění zařízení pro zvlhčování vzduchu

Objekt: 001 - Vnitřní instalace ZTI

Místo: Budova KOPIS HZS Olomouckého kraje

Datum: 09.08.2016

Objednavatel:

Projektant:

Soňa Výtvarová

Zhotovitel:

Vyplň údaj

Zpracovatel:

V-PROJEKT Prostějov, v.o.s.

PČ	Ty p	Kód	Popis	MJ	Množství	J.cena [CZK]	Cena celkem [CZK]
----	---------	-----	-------	----	----------	--------------	----------------------

Náklady z rozpočtu

PSV - Práce a dodávky PSV

713 - Izolace tepelné

1	K	713463131	Montáž izolace tepelné potrubí potrubními pouzdry bez úpravy slepenými 1x tl izolace do 25 mm	m	55,000		
2	M	713110111	Izolace tepelná potr d 28 mm t.10 mm "Měřeno digitálně viz. výkres vodoinstalace	M	51,000		
			51		51,000		
3	M	713110158	Izolace tepelná potr d 28 mm t.6 mm "Měřeno digitálně viz. výkres vodoinstalace	M	4,000		
			4		4,000		
4	K	998713102	Přesun hmot tonážní pro izolace tepelné v objektech v do 12 m	t	0,014		

721 - Zdravotechnika - vnitřní kanalizace

5	K	721171902	Potrubí z PP vsazení odbočky do hrdla DN 40 "Měřeno digitálně viz. výkres kanalizace	kus	1,000		
			1		1,000		
6	K	721100010	Montáž HT tvarovek	ks	3,000		
7	M	721130210	Redukce vnitřní HT 110/50 "Měřeno digitálně viz. výkres kanalizace	soub	1,000		
			1		1,000		
8	M	286156341	redukce nesouosa HTR, DN 50/32 "Měřeno digitálně viz. výkres kanalizace	kus	1,000		
			1		1,000		
9	M	286157600	přesuvka HTU DN 32, délka 93 mm "Měřeno digitálně viz. výkres kanalizace	kus	1,000		
			1		1,000		
10	K	721174042	Potrubí kanalizační z PP připojovací systém HT DN 40 "Chráníčka pro průchod vodoinstalace meziprostorem	m	4,000		
			4		4,000		
11	K	877260330	Montáž spojek na potrubí z PP trub hladkých plnostěnných DN 100	kus	1,000		
12	M	286157740	spojka dvouhrdlá HTMM DN 110, délka 140 mm "Měřeno digitálně viz. výkres kanalizace	kus	1,000		
			1		1,000		
13	K	721171912	Potrubí z PP propojení potrubí DN 40	kus	1,000		
14	K	877260310	Montáž kolen na potrubí z PP trub hladkých plnostěnných DN 100	kus	3,000		
15	M	721130230	KG 2000 Koleno PPKGB 110-87" "Měřeno digitálně viz. výkres kanalizace	soub	3,000		
			3		3,000		
16	M	721130220	Kanalizační potrubí KG 2000 PP DN110 AI 500mm "Měřeno digitálně viz. výkres kanalizace	soub	1,000		

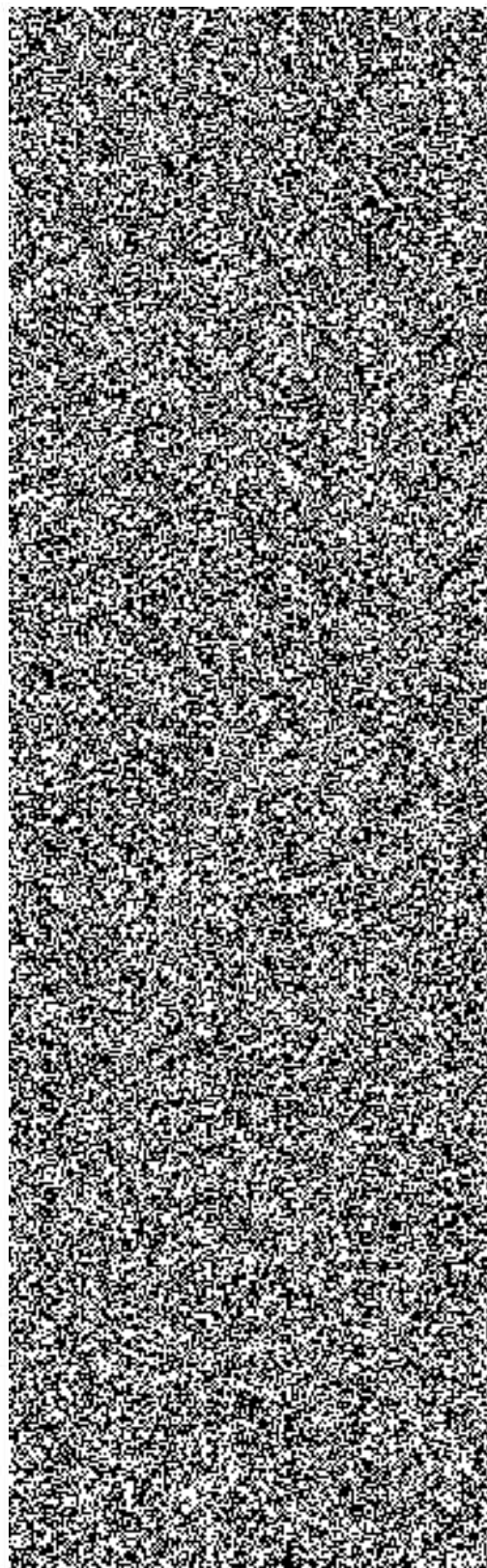

PČ	Typ	Kód	Popis	MJ	Množství	J.cena [CZK]	Cena celkem [CZK]
			1		1,000		
17	K	721174041	Potrubí kanalizační z PP přípojovací systém HT DN 32 "Měřeno digitálně viz. výkres kanalizace	m	8,000		
			8		8,000		
18	K	721290123	Zkouška těsnosti potrubí kanalizace kouřem do DN 300 8+1,5	m	9,500		
			8+1,5		9,500		
19	K	998721102	Přesun hmot tonážní pro vnitřní kanalizace v objektech v do 12 m	t	0,007		
722 - Zdravotechnika - vnitřní vodovod							
20	K	722131914	Potrubí pozinkované závitové vsazení odbočky do potrubí DN 32 "Měřeno digitálně viz. výkres vodoinstalace	soubor	1,000		
			1		1,000		
21	K	722171933	Potrubí plastové výměna trub nebo tvarovek D do 25 mm "Měřeno digitálně viz. výkres vodoinstalace	kus	1,000		
			1		1,000		
22	K	722174023	Potrubí vodovodní plastové PPR svar polyfuzí PN 20 D 25 x 4,2 mm "Měřeno digitálně viz. výkres vodoinstalace	m	55,000		
			51+4		55,000		
23	M	722310007	<i>Podpurný žlab pozinkovaný dl. 2m</i>	kus	20,000		
24	K	722190901	Uzavření nebo otevření vodovodního potrubí při opravách	kus	2,000		
25	K	722232044	Kohout kulový přímý G 3/4 PN 42 do 185 °C vnitřní závit "Měřeno digitálně viz. výkres vodoinstalace	kus	3,000		
			3		3,000		
26	K	722290226	Zkouška těsnosti vodovodního potrubí závitového do DN 50	m	55,000		
27	K	722290234	Proplach a dezinfekce vodovodního potrubí do DN 80	m	55,000		
28	K	998722102	Přesun hmot tonážní pro vnitřní vodovod v objektech v do 12 m	t	0,070		
767 - Konstrukce zámečnické							
29	K	767995101	Montáž atypická zámečnická konstrukce	kg	33,600		
30	M	767000101	<i>Uchycení potrubí (systémové závěsy pozinkované)</i> 56*0,6	kg	33,600		
			56*0,6		33,600		
31	K	998767102	Přesun zámečnické kce objekt v -12m	t	0,036		
930 - Hodinové a zúčtovací sazby							
32	K	930000010	Zednické výpomoci	H	2,000		
33	K	930000011	Nepředvídatelné práce a úkony	H	4,000		
34	K	930000018	Koordinace profesí	H	4,000		
35	K	930005062	Uzavření a vypuštění stávajících rozvodů vody	H	1,000		

VP - Vícepráce