



Objednávka č.j. KRPB-125687-3/ČJ-2026-0600MM-DEM

Objednatel: Česká republika - Krajské ředitelství policie Jihomoravského kraje
Kounicova 24, 611 32 Brno



Dodavatel: LT SEZAM s.r.o.
Karlovarská 378/30, 161 00 Praha 6



1. Předmětem objednávky je nákup biologických testů dle cenové nabídky č. NV-135/2026 ze dne 15. 6. 2026, která tvoří přílohu této objednávky.
2. Termín dodání: do 14. 8. 2026
3. Místo dodání: KŘP Jmk, Veterinární univerzita, Palackého tř. 1946/1, 612 42 Brno – Královo Pole, převezme paní 

4. Cena je stanovena dohodou smluvních stran dle ust. § 2 zákona č. 526/1990 Sb, o cenách, v platném znění a činí bez DPH 94 390,- Kč, včetně 12% a 21 % DPH činí 109 699,30 Kč (slovy: stodevěttisícšestsetdevadesátdevětkorunčeskýchtřicetaléřů) a je nejvýše přípustná.
5. Platební podmínky: Daňový doklad je splatný 21 dní po obdržení objednatel, daňový doklad dodavatel vystaví a zašle na výše uvedenou adresu objednatele nebo na e-mail . Na daňovém dokladu musí být uvedeno číslo objednávky, aby mohlo být zajištěno jeho řádné proplacení.
Jestliže je dodavatel dle zveřejnění správcem daně v registru plátců ke dni uskutečnění zdanitelného plnění nespolehlivým plátcem DPH, je odběratel oprávněn provést zajišťovací úhradu DPH na účet příslušného finančního úřadu a uhradit dodavateli pouze základ daně, tento postup je považován za splnění závazku odběratele.
6. V souladu se zákonem č. 340/2015 Sb., o zvláštních podmínkách účinnosti některých smluv, uveřejňování těchto smluv a o registru smluv (zákon o registru smluv), v platném znění, musí dodavatel přijetí objednávky při plnění nad 50.000 Kč bez DPH písemně potvrdit. Potvrzená objednávka bude objednatel uveřejněna v registru smluv za podmínek stanovených zákonem.
7. Právní vztahy vyplývající z této objednávky se řídí právním řádem České republiky, zejména občanským zákoníkem.

Za objednatele:



Za dodavatele:



72/LOHA

| | | | |
|--|---|--------------------------|--|
| Dodavatel:  LT SEZAM s.r.o. Karlovarská 378/30 161 00 Praha 6 Česká republika  Dodavatel je registrován pod spisovou značkou oddíl C, vložka 108188; ze dne 04.07.2005 u Městského soudu v Praze. | Nabídka vydaná č. NV-135/2026 | Strana 1 | |
| | Adresa dodávky: Zákaznické číslo:P0005 Krajské ředitelství policie Jihomoravského kraje Pražákova 54 619 00 Brno | | |
| | Odběratel: Krajské ředitelství policie Jihomoravského kraje Kounicova 24 611 32 Brno - střed Česká republika  | | |
| Datum vytvoření: 15.06.2026 | | | |
| Platnost nabídky do: 15.07.2026 | | Úhrada: Na bankovní účet | |

| Předmět zdanitelného plnění | Množství | Cena za jedn. bez DPH | Cena za jedn. s DPH | Sazba DPH | Cena celkem bez DPH | Cena celkem s DPH |
|--|----------|-----------------------|---------------------|-----------|---------------------|-------------------|
| BA2513 RSID - Sada na detekci lidského spermatu, lab., 1 bal/25 ks | 2 bal | | | | | |
| BA8122 PSA Semiquant, test na přítomnost spermatu, 1 bal/40 ks | 6 bal | | | | | |
| BA8123 Amylase Saliva, test na přítomnost lidských slin, 1 bal/40 ks | 2 bal | | | | | |
| BA8100 Hemophan, 1 bal/50 ks proužků | 30 bal | | | | | |
| BA8001 Hexagon - orientační test na identifikaci krve, 1 bal/24 ks | 20 bal | | | | | |

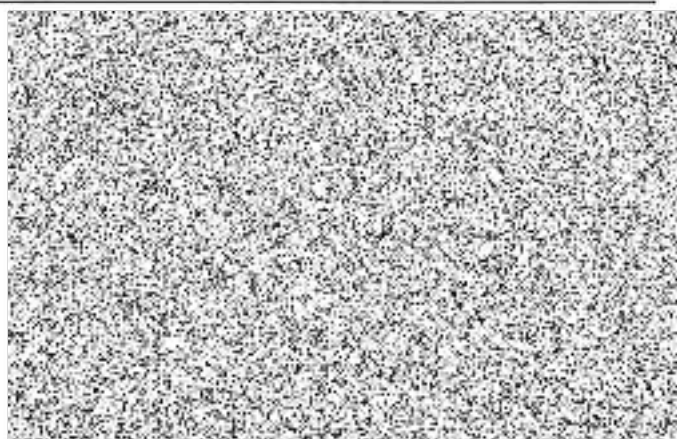

Dopravné neúčtujeme.
 Termín dodání: do 8 týdnů od obdržení závazné objednávky
 Expirační doba min. 12 měsíců
 Platební podmínka: faktura se splatností 30 dní

Upozornění:
 Jednotkové ceny jsou ze strany uchazeče firmy LT SEZAM s.r.o. považovány za obchodní tajemství (dle § 504 Nového občanského zákoníku).
 Proto, bude-li odběratel zveřejňovat smlouvu/objednávku v Registru smluv, prosíme, aby zveřejnil informace pouze o celkové sjednané ceně.

Dodavatel:LT SEZAM s.r.o.

Nabídka vydaná č. NV-135/2026

Strana

Odběratel: Krajské ředitelství policie

2

Předmět zdanitelného plnění

Množství

Cena za jedn.
bez DPH

Cena za jedn.
s DPH

Sazba
DPH

Cena celkem
bez DPH

Cena celkem
s DPH

Částky v CZK

| | | Bez DPH | DPH | Celkem |
|---------------------------------|------|-----------|-----------|-------------------|
| základní sazba | 21 % | 44 250,00 | 9 292,50 | 53 542,50 |
| Snížená sazba | 12 % | 50 140,00 | 6 016,80 | 56 156,80 |
| Celkem | | 94 390,00 | 15 309,30 | 109 699,30 |
| Zaokrouhlení | | | | 0,00 |
| Celková nabídková částka | | | | 109 699,30 |

Základem pro výpočet daně je částka "Bez DPH".



Převzal(a), dne:

Schválil(a), dne:

Telefon:



Fax:

