



KRAJSKÉ ŘEDITELSTVÍ POLICIE ZLÍNSKÉHO KRAJE

OBJEDNÁVKA

č. j. **KRPZ-54394-10/ČJ-2026-1500VZ**

Přílohy: 3 / 0

Uvádějte číslo naší objednávky na všech dodacích listech a fakturách

Dodavatel: **MRB Sazovice, spol. s r.o.,**
 U dubu 691/48 147 00 Praha 4
 Zastoupený:  jednatelem
 IČO: 63488051 DIČ: CZ63488051
 číslo účtu: 1624350257 kód banky 0100
 kontaktní osoba dodavatele: 

Objednatel: **Česká republika – Krajské ředitelství policie Zlínského kraje**
J. A. Bati 5637 760 01 ZLÍN
 IČO: 72052767 DIČ: CZ72052767
 číslo účtu: 28036881 kód banky /0710
 kontaktní osoba objednatele: **Ing. Roman Mikulička**
 telefon: 
 e-mail: krpz.osnm.evidence@pcr.cz

Předmět plnění: **Veřejná zakázka – Bezpečnostní dveře skladů zbraní v objektech KŘP ZLK**
Dodavatele, oprávněného nabídkou předmětu plnění - zboží/služby poskytovat náhradní plnění ze zákona, žádáme o uvedení relevantní informace o tzv. povinném podílu a kontaktní osobě objednatele z této objednávky.

Specifikace zboží/služby: **Instalace bezpečnostních dveří skladů zbraní v objektech KŘP ZLK**
 Viz přílohy č. 1 – č. 3 – **Výkazy výměr za jednotlivá místa předmětu plnění**

Místa plnění: **ÚO Kroměříž, Březinova 2819/2, 767 01**
OOP Rožnov p. Radhoštěm, 5. května
599, 756 61
OOP Vizovice, Slušovická 425, 763 12

Zaměstnanci odpovědní za převzetí zboží/služby: **Ing. Roman Mikulička** tel.: 
Ing. Jiří Forman tel.: 

Dodací lhůta: **Od účinnosti do 30. 9. 2026.**

Cena: za vymezený předmět plnění činí
 CELKEM bez DPH **294 105,00** Kč
 CELKEM **355.867,05** Kč
 slovy s DPH: **Třístapadesátpěttisícsmsetšedesátsedmkorunčeskýchapěthaléřů**

Rozpis cen viz příložené výkazy výměr za jednotlivá místa předmětu plnění.

Další podmínky:

Smluvní strany se dohodly, že vložení objednávky do registru smluv v souladu se zákonem č. 340/2015 Sb., o zvláštních podmínkách účinnosti některých smluv, uveřejňování těchto smluv a o registru smluv, ve znění pozdějších předpisů, zajistí objednatel.

Dodavatel bez výhrad souhlasí se zveřejňováním své identifikace a dalších údajů uvedených v této smlouvě, včetně ceny díla. Smluvní strany prohlašují, že žádná z částí této smlouvy není předmětem obchodního tajemství dle § 504 občanského zákoníku.

Fakturace bude probíhat na základě odsouhlaseného soupisu skutečně provedených prací.

Sankce:

1. Dodavatel se zavazuje potvrdit písemně nebo v elektronické podobě (e-mail), akceptaci objednávky nejpozději do 3 pracovních dnů od jejího zaslání objednatelem.
2. Potvrzením objednávky dodavatel stvrzuje, že objednávku přijímá v plném rozsahu.
3. Reklamacie objednatele způsobené nedodáním zboží/služby v poptávané kvalitě jsou řešeny dle platných právních předpisů.
4. Pokud dodavatel na svém potvrzení objednávky výslovně uvede konkrétní údaje jinak, než jak jsou uvedeny na objednávce objednatele, považuje se takové potvrzení objednávky za protinávrh. V takovém případě může být protinávrh písemně potvrzen objednatelem nejpozději do pěti (5) pracovních dnů od obdržení protinávrhu.
5. V případě, že se dodavatel dostane do prodlení s termínem řádného dodání zboží/služby nebo odstranění zjevných vad zboží/služby v dohodnutém termínu, objednatel má právo na kompenzaci smluvní pokoutou ve výši 0,05% vč. DPH z kupní ceny zboží/služby, s jehož dodáním je dodavatel v prodlení, a to za každý i započatý den takového prodlení.
6. Jakákoliv smluvní pokuta je splatná do patnácti (15) dnů ode dne doručení oprávněně vystaveného vyúčtování smluvní pokuty straně dodavatele.
7. Zaplacením smluvní pokuty není jakkoliv dotčen ani omezen nárok na náhradu vzniklé škody ani povinnost dodavatele řádně splnit své povinnosti (dodat zboží/službu, odstranit vady).
8. Dodavatel podpisem této smlouvy prohlašuje, že není veden v registru nespolehlivých plátců DPH vedeném Ministerstvem financí ČR. V případě, že je toto prohlášení nepravdivé anebo v případě, že bude dodavatel dodatečně zapsán v registru nespolehlivých plátců DPH v průběhu účinnosti této smlouvy a nevyrozumí o tom ihned objednatele, má objednatel právo od objednávky odstoupit, a to v souladu s příslušným právním předpisem.

Fakturační adresa:

Česká republika – Krajské ředitelství policie Zlínského kraje
J. A. Bati 5637
760 01 ZLÍN

Adresa pro doručení faktury:

Datová schránka: w6thp3w.

V případě fyzického doručení doručte prosím fakturu na adresu:
Česká republika – Krajské ředitelství policie Zlínského kraje, J. A. Bati 5637, 760 01 Zlín.
Elektronicky možno fakturu zaslat na e-mail: krpz.oru.evidence@pcr.cz. Každý e-mail musí obsahovat pouze jednu fakturu.

Způsob platby:

bezhotovostním převodem na účet na základě daňového dokladu (faktura)

Splatnost faktury:

do 30 dní ode dne doručení faktury objednateli

Dovoluji si Vás požádat o elektronické potvrzení objednávky

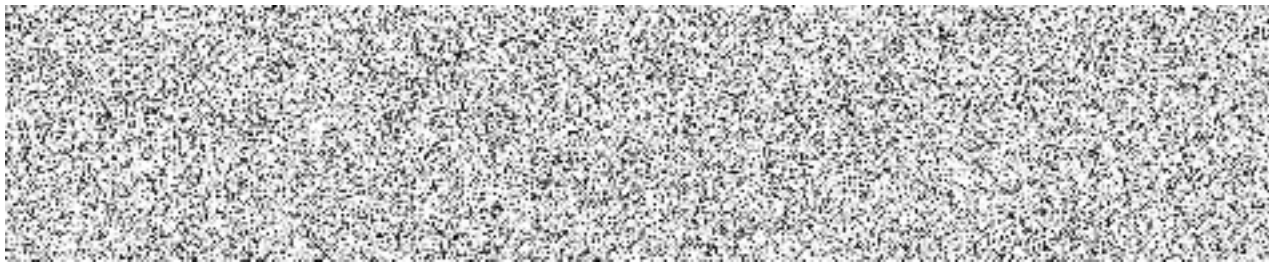

* nehodící se škrtněte

Za správnost vyhotovení:

Ing. Jana Nevrlová, Oddělení veřejných zakázek, tel.: 974 662 671, e-mail: krpz.ovz.evidence@pcr.cz

KŘP Zlk - OOP Rožnov pod Radhoštěm, ul. 5. května 599, 756 61
Bezpečnostní dveře do příručního skladu zbraní (m.č. 218) - TECHNICKÁ
SPECIFIKACE/VÝKAZ VÝMĚR

č.položky	název	MJ	počet	cena bez DPH	
				cena/mj	celková cena
1	Dodávka jednokřídlých bezpečnostních dveří, š.800 mm v. 1970 mm, Bezpečnostní třída RC3 , dle ČSN EN 1627:2012 kap.4., plné, levé, vč. systémové ocelové zárubně . Povrch dveří je opatřen vrchním nátěrem popř. CPL folie, odstín RAL dle vzoru stávajících dveří v chodbě. Povrch zárubně - 2x nátěr, odstín dle stávajících zárubní v objektu. Dveře musí být výrobcem opatřeny z vnitřní strany štítkem, kde je uvedena, mimo jiné údaje, ČSN norma.	ks	1	43 195,00	43 195,00
2	Montáž bezpečnostních dveří vč. zárubně, vč. trnů, svařování, prolití betonem, seřízení dveří, atd...	kpl	1	9 700,00	9 700,00
3	D+M součástí dveří - elektromechanický zámkový systém s jednostrannou kontrolou vstupu (ASSA ABLOY zámkový systém s označením EL 560 s přivedením napájení a kontroly (datový kabel v délce 10 m), dané zařízení kompatibilní se stávajícím systémem v objektu , příprava při výrobě dveří, tzn. musí se počítat i s průchodkou z křídla dveří do zárubní a dále do podhledu, vč. sjednocení vložek, EA 219 kabel s konektorem (délka 10 m), kabelová průchodka EA 280 v křídle (střední délka, úhel otevření 180st.), propojitelná průchodka (14pin), madlo nerez, přídavné kování, práh dřevěný s montáží, vč. nástřík vrch. dvousl. polyur. emailem-1kř. zárubeň, 2x vložka MTL400	ks	1	31 120,00	31 120,00
4	Demontáž stávajících dveří a zárubní (800/1970), vč. likvidace	kpl	1	2 800,00	2 800,00
5	Zednické zapravení a úprava ostění, výmalba zasažených částí (max. 4 m2)	kpl	1	9 620,00	9 620,00
6	Úprava a doplnění podlahy v případě poškození (krycí lišta/práh dřevěný)	kpl	1	1 200,00	1 200,00
7	Kompletační, pomocné a úklidové práce*	kpl	1	500,00	500,00
8	Doprava a režijní náklady - komplet	kpl	1	1 000,00	1 000,00
Celkem v Kč bez DPH					99 135,00
DPH 21%					20 818,35
Celkem v Kč vč. DPH					119 953,35

pozn.* **Součástí celkové ceny:**

cena včetně všech navazujících prací, přesunů, přípomocí, staveništní úklid, vnitrostaveništní doprava, ochrana stávajících podlah a konstrukcí, protiprašná opatření, odvoz a likvidace sutí, atd...

KŘP Zlk - ÚO Kroměříž, Březinova 2819/2 -bezpečnostní dveře do příručního skladu zbraní (m.č. 321) - TECHNICKÁ SPECIFIKACE/VÝKAZ VÝMĚR

č.položky	název	MJ	počet	cena bez DPH	
				cena/mj	celková cena
1	Dodávka jednokřídlých bezpečnostních dveří, š.800 mm v. 1970 mm, Bezpečnostní třída RC3 , dle ČSN EN 1627:2012 kap.4., plné, pravé, vč. systémové ocelové zárubně . Povrch dveří je opatřen vrchním nátěrem popř. CPL folie, odstín RAL dle vzoru stávajících dveří v chodbě. Povrch zárubně - 2x nátěr, odstín dle stávajících zárubní v objektu. Dveře musí být výrobcem opatřeny z vnitřní strany štítkem, kde je uvedena, mimo jiné údaje, ČSN norma.	ks	1	43 195,00	43 195,00
2	Montáž bezpečnostních dveří vč. zárubně, vč. trnů, svařování, prolití betonem, seřízení dveří, atd...	kpl	1	8 600,00	8 600,00
3	D+M součástí dveří - elektromechanický zámkový systém s jednostrannou kontrolou vstupu (ASSA ABLOY zámkový systém s označením EL 560 s přivedením napájení a kontroly (datový kabel v délce 10 m)), dané zařízení kompatibilní se stávajícím systémem v objektu , příprava při výrobě dveří, tzn. musí se počítat i s průchodkou z křídla dveří do zárubní a dále do podhledu, vč. sjednocení vložek, EA 219 kabel s konektorem (délka 10 m), kabelová průchodka EA 280 v křídle (střední délka, úhel otevření 180st.), propojitelná průchodka (14pin), madlo nerez, přídavné kování, práh dřevěný s montáží, vč. nástřik vrch. dvousl. polyur. emailem-1kř. zárubeň, 2x vložka MTL400	ks	1	31 120,00	31 120,00
4	Demontáž stávajících dveří a zárubní (800/1970), vč. likvidace	kpl	1	2 400,00	2 400,00
5	Zednické zapravení a úprava ostění, výmalba zasažených částí (max. 4 m2)	kpl	1	7 440,00	7 440,00
6	Úprava a doplnění podlahy v případě poškození (krycí lišta/práh dřevěný)	kpl	1	1 100,00	1 100,00
7	Kompletační, pomocné a úklidové práce*	kpl	1	500,00	500,00
8	Doprava a režijní náklady - komplet	kpl	1	1 000,00	1 000,00
Celkem v Kč bez DPH					95 355,00
					DPH 21%
Celkem v Kč vč. DPH					115 379,55

pozn.* **Součástí celkové ceny:**

cena včetně všech navazujících prací, přesunů, přípomocí, staveništní úklid, vnitrostaveništní doprava, ochrana stávajících podlah a konstrukcí, protiprašná opatření, odvoz a likvidace sutí, atd...

**KŘP Zlk - OOP Vizovice, ul. Slušovská 425,
763 12-bezpečnostní dveře do příručního skladu zbraní (m.č. 104) - TECHNICKÁ
SPECIFIKACE/VÝKAZ VÝMĚR**

č.položky	název	MJ	počet	cena bez DPH	
				cena/mj	celková cena
1	Dodávka jednokřídlých bezpečnostních dveří, š.800 mm v. 1970 mm, Bezpečnostní třída RC3 , dle ČSN EN 1627:2012 kap.4., plné, pravé, vč. systémové ocelové zárubně . Povrch dveří je opatřen vrchním nátěrem popř. CPL folie, odstín RAL dle vzoru stávajících dveří v chodbě. Povrch zárubně - 2x nátěr, odstín dle stávajících zárubní v objektu. Dveře musí být výrobcem opatřeny z vnitřní strany štítkem, kde je uvedena, mimo jiné údaje, ČSN norma.	ks	1	43 195,00	43 195,00
2	Montáž bezpečnostních dveří vč. zárubně, vč. trnů, svařování, prolití betonem, seřízení dveří, atd...	kpl	1	8 600,00	8 600,00
3	D+M součástí dveří - elektromechanický zámkový systém s jednostrannou kontrolou vstupu (ASSA ABLOY zámkový systém s označením EL 560 s přivedením napájení a kontroly (datový kabel v délce 10 m)), dané zařízení kompatibilní se stávajícím systémem v objektu, příprava při výrobě dveří, tzn. musí se počítat i s průchodkou z křídla dveří do zárubní a dále do podhledu, vč. sjednocení vložek, EA 219 kabel s konektorem (délka 10 m), kabelová průchodka EA 280 v křídle (střední délka, úhel otevíření 180st.), propojitelná průchodka (14pin), madlo nerez, přídatné kování, práh dřevěný s montáží, vč. nástřik vrch. dvousl. polyur. emailem-1kř. zárubeň, 2x vložka MTL400	ks	1	35 380,00	35 380,00
4	Demontáž stávajících dveří a zárubní (800/1970), vč. likvidace	kpl	1	2 400,00	2 400,00
5	Zednické zapravení a úprava ostění, výmalba zasažených částí (max. 4 m ²)	kpl	1	7 440,00	7 440,00
6	Úprava a doplnění podlahy v případě poškození (krycí lišta/práh dřevěný)	kpl	1	1 100,00	1 100,00
7	Kompletační, pomocné a úklidové práce*	kpl	1	500,00	500,00
8	Doprava a režijní náklady - komplet	kpl	1	1 000,00	1 000,00
Celkem v Kč bez DPH					99 615,00
DPH 21%					20 919,15
Celkem v Kč vč. DPH					120 534,15

pozn.* **Součástí celkové ceny:**

cena včetně všech navazujících prací, přesunů, přípomocí, staveništní úklid, vnitrostaveništní doprava, ochrana stávajících podlah a konstrukcí, protiprašná opatření, odvoz a likvidace sutí, atd...