

Seznam souřadnic (S-JTSK)
Číslo bodu Souřadnice pro zápis do KN

	Y	X	Kód kv.	Poznámka
k.ú. Děčín (624926)				
33-239	746945.11	964859.33	3	roh budovy
33-240	746958.81	964859.66	3	roh budovy
33-253	746996.03	964843.01	3	koruna opěrné zdi
33-254	746975.70	964858.72	3	obruba
33-274	746944.85	964853.35	3	roh budovy
33-275	746958.77	964858.73	3	roh budovy
33-281	746974.63	964844.63	3	
33-296	746953.95	964854.26	3	roh budovy
33-298	746963.85	964845.45	3	
33-300	746962.72	964846.42	3	zeď
2287-1	747016.15	964842.27	3	roh budovy
2287-6	747016.51	964842.25	3	roh budovy
2287-7	747016.46	964841.49	3	zeď
1	746953.32	964858.97	3	zeď
2	746975.27	964858.74	3	roh budovy
3	746974.67	964851.70	3	roh budovy
4	746977.53	964853.92	3	roh budovy
5	746981.28	964853.59	3	roh budovy
6	746980.71	964846.36	3	roh budovy
7	746977.04	964846.61	3	roh budovy
8	746976.86	964843.28	3	roh střešní konstr.
9	746964.23	964843.47	3	roh střešní konstr.
10	746962.99	964846.19	3	roh budovy
11	746964.37	964846.12	3	roh budovy
12	746981.66	964858.31	3	obruba
13	747016.17	964842.76	3	pata opěrné zdi
14	746977.00	964845.95	3	pata opěrné zdi
15	746953.09	964854.17	3	zeď
16	746977.35	964851.50	3	roh budovy
17	746976.92	964844.46	3	barva na zdi
18	746964.33	964845.41	3	barva na zdi

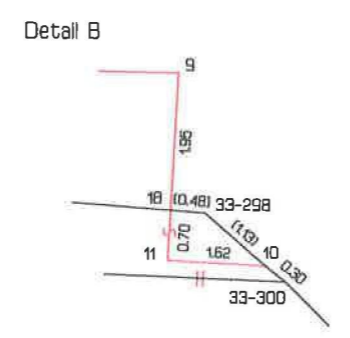

VÝKAZ DOSAVADNÍHO A NOVÉHO STAVU ÚDAJŮ KATASTRU NEMOVITOSTÍ														
Dosavadní stav				Nový stav										
Označení pozemku parc. číslem	Výměra parcely		Druh pozemku Způsob využití	Označení pozemku parc. číslem	Výměra parcely		Druh pozemku Způsob využití	Typ stavby Způsob využití	Způs. určení výměr	Porovnání se stavem evidence právních vztahů				
	ha	m ²			ha	m ²				Díl přechází z pozemku označeného v katastru nemovitostí	Číslo listu vlastnictví	Výměra dílu		Označení dílu
										katastru nemovitostí	dřívější poz. evidenci	ha	m ²	
2367/1	*1)	44	79	ostat.pl. manip. pl.	2367/1	44	60	ostat.pl. manip. pl.	2					
					2367/3		20	zast. pl.	2	2367/1	10001		20	
2374		3	88	zast. pl.	2374		4	zast. pl.	2	2374	4159	3	88	celá
										2376	4159		89	a
													4	77
2376	*2)	19	83	ostat.pl. manip. pl.	2376/1	18	39	ostat.pl. manip. pl.	2					
					2376/2		54	ostat.pl. manip. pl.	2	2376	4159		54	
		68	50			68	50							

- *1) Rozdíl +1 m2 vzniklý zaokrouhlením výměr (bod 14.6 přílohy katastrální vyhlášky) u dosavadní parcely č.2367/1
- *2) Rozdíl -1 m2 vzniklý zaokrouhlením výměr (bod 14.6 přílohy katastrální vyhlášky) u dosavadní parcely č.2376

GEOMETRICKÝ PLÁN pro rozdělení pozemku, změnu obvodu budovy	Geometrický plán ověřil úředně oprávněný zeměměřický inženýr:		Stejnopis ověřil úředně oprávněný zeměměřický inženýr:	
	Jméno, příjmení:	Ing. Hana Hasalová	Jméno, příjmení:	Ing. Hana Hasalová
	Číslo položky seznamu úředně oprávněných zeměměřických inženýrů:	1742/97	Číslo položky seznamu úředně oprávněných zeměměřických inženýrů:	1742/97
	Dne:	19.2.2017 Číslo: 6/2017	Dne:	22.2.2017 Číslo: 6/2017
Náležitostmi a přesností odpovídá právním předpisům.		Tento stejnopis odpovídá geometrickému plánu v elektronické podobě uloženému v dokumentaci katastrálního úřadu.		
Katastrální úřad souhlasí s ořizováním parcel.		Ověření stejnopisu geometrického plánu v listinné podobě.		
Vyhotovitel:	Ing. Hana Hasalová Dvořákova 1315/7 Děčín II-Nové Město 405 02 Děčín			
Číslo plánu:	2527-11/2017			
Okres:	Děčín			
Obec:	Děčín			
Kat. území:	Děčín			
Mapový list:	Děčín 8-2/13	<p>KÚ pro Ústecký kraj KP Děčín Katerína Uhrecká PGP-135/2017-502 2017.02.21 10:32:13 CET</p>		
Dosevaďním vlastníkem pozemků byla poskytnuta možnost seznámit se v terénu s průběhem navrhovaných nových hranic, které byly označeny předepsaným způsobem: viz seznam souřadnic				