

Provozní dohoda Na Výstavišti

Provozní dohoda na akci

Forbes Business Fest 2026

Křížíkovy pavilony C, B, D a E, Křížíkova fontány
(15202001, 15202002, 15202003, 15202004, 15205000, 15205001)

Provozní dohoda je uzavřena na základě Podnájemní smlouvy ev. č. ZA26-4033

Tato provozní dohoda je ve smyslu platných ustanovení Podnájemní smlouvy jejím oboustranně schváleným závazným upřesněním. Závazky z ní vyplývající jsou rovnocenné závazkům z Podnájemní smlouvy.

Podnájemce:
MediaRey, SE
IČO: 29145872

Nájemce:
Výstaviště Praha, a.s.

I. Základní ustanovení

1. Veškeré práce a služby podnájemce objednává výhradně u pověřeného pracovníka nájemce, a to vždy v rámci této Provozní dohody event. dodatečnými písemnými doobjednávkami. Pouze pověřený pracovník nájemce předává objednávky subdodavatelům nájemce, pokud není stranami výslovně písemně předem dohodnuto jinak.
2. Provádění těchto prací a služeb zajišťují nájemce a jeho subdodavatelé.
3. Veškeré níže rozepsané služby jdou k tíži podnájemce. Podnájemce je uhradí na základě faktur nájemce.
4. Podnájemce v termínech dle této Provozní dohody předloží všechny potřebné dokumenty a podklady.

II. Základní informace, časový harmonogram, prostory a plochy

Pověřený pracovník nájemce: **xxx**

Pověřený pracovník podnájemce: **xxx**

Pronajaté plochy a prostory: Křížíkovy pavilony C, B, D a E, Křížíkova fontány, zázemí Křížíkovy fontány, venkovní plochy kolem Křížíkových pavilonů a Spirály, plocha u trafo stanice (pro vrtulník)

Časový harmonogram:

	Datum	Čas		Poznámka
Montáž	01. 06. 2026	18:00	02:00	S možností prodloužení/zkrácení
Montáž	02. 06. 2026	07:00	02:00	S možností prodloužení/zkrácení
Montáž	03. 06. 2026	07:00	09:00	
Akce	03. 06. 2026	09:00	22:00	ve vnitřních prostorech do 18:00
Demontáž	03. 06. 2026	22:00	24:00	
Demontáž	04. 06. 2026	00:00	09:00	S možností prodloužení/zkrácení

V případě úpravy uvedeného časového rozvrhu bude přizpůsobena pracovní doba provozních služeb. Podnájemce je povinen oznámit změny vždy nejpozději do 12.00 hod., pokud není dohodnuto jinak.

Termín předání prostor do užívání podnájemci:

- Křížíkovy pavilony C, D a E: **01. 06. v 18:00**
- Křížíkův pavilon B, Křížíkova fontána, zázemí fontány, venkovní prostory: **02. 06. v 12:00**

Termín zpětného převzetí prostor:

- vše: **04. 06. cca 9:00**

III. Služby

1. Plány PROSTOR A PLOCH

PLÁNY PROSTOR A PLOCH – plány rozmístění expozic, mobiliáře a dalšího vybavení budou předány ke schválení nejpozději před zahájením montáže, ke dni: **25. 05. 2026**.

PLÁN PŘÍPOJEK VODY, ODPADU A ELEKTROPŘÍPOJEK – s přesným rozpisem počtů připojení a výší KW bude předán před zahájením montáže ke dni: **25. 05. 2026**.

2. DODÁVKA VODY, ELEKTRICKÉ ENERGIE, TEPLA, ROZVODY

ROZVODY VODY A ODPADU zajistí nájemce na náklady podnájemce.

VLASTNÍ NAPOJENÍ HLAVNÍCH PŘÍVODŮ DO ROZVODNÉ SÍTĚ zajistí nájemce.

JEDNOTLIVÉ ELEKTROPŘÍPOJKY zajistí nájemce na náklady podnájemce.

ELEKTROROZVODY na jednotlivých expozicích zajistí podnájemce.

Služba elektro je k dosažení na tel.: 770 183 899

REVIZNÍ ZPRÁVU jednotlivých expozic podnájemce objednává u nájemce.

REVIZNÍ ZPRÁVU HLAVNÍCH ELEKTROPŘÍVODŮ zajistí nájemce.

Dodávku TEPLA zajišťuje nájemce na náklady podnájemce. Vytápění bude prováděno na základě dohody podnájemce s pověřeným pracovníkem nájemce s ohledem na venkovní klimatické podmínky. Před zahájením a po skončení akce bude proveden odečet měřidel.

	01. 06.	02. 06. 2026	03. 06. 2026	04. 06.	Poznámka
Elektrikář		07:00 23:30	07:00 22:30		
Instalatér					
Topenář	19:00			09:00	ODEČTY (KP B až 2.6. 12:00)

Nájemce na náklady podnájemce připraví 4 přípojky vody a 2 napojení na odpad – hotovo 2.6. ráno:

Voda:

- 1x v KP E (viz příloha č. 6., 1. stránka)
- 1x KP B (viz příloha č. 6., 1. stránka)
- 2x venkovní přípojka (viz příloha č. 7)

Odpad:

- 1x v KP E (viz příloha č. 6., 1. stránka)
- 1x KP B (viz příloha č. 6., 1. stránka)

Nájemce na náklady podnájemce připraví 6 ks **venkovních elektrických přípojek** (přípojné místo 41, 71 a 88)

3. POŘADATELÉ – Centr Group

	osoby	02. 06. 2026	03. 06. 2026	04. 06. 2026	Poznámka
KP B	1	12:00 02:00	18:00 24:00	00:00 09:00	Celkem 29 hod.
KP B	2		9:00 18:00		Celkem 18 hod.
KP C	1	7:00 02:00	7:00 - 9:00 18:00 - 24:00	00:00 09:00	Celkem 36 hod.
KP C	2		9:00 18:00		Celkem 18 hod
KP D	1	7:00 02:00	7:00 - 9:00 18:00 - 24:00	00:00 09:00	Celkem 36 hod.
KP D	2		9:00 18:00		Celkem 18 hod
KP E	1	7:00 02:00	7:00 - 9:00 18:00 - 24:00	00:00 09:00	Celkem 36 hod.
KP E	2		9:00 18:00		Celkem 18 hod

Výstaviště Praha, a. s.

Výstaviště 67, 170 00 Praha 7

www.navystavisti.cz

IČ 25649329 | DIČ CZ25649329

Pořadatelé v den akce budou mít dress code – černé kalhoty, černou košili, popř. sako + visačka Centr Group – pořadatel.

Během doby, kdy jsou pavilony otevřeny, musí být z bezpečnostních důvodů všechny nouzové východy otevřeny.

4. POŽÁRNÍ DOZOR, HASIČSKÉ HLÍDKY – Centr Group

	osoby	01. 06. 2026		02. 06. 2026		03. 06. 2026		04. 06. 2026		Poznámka
KP B	1			12:00	24:00	00:00	24:00	00:00	09:00	Celkem 45 hod.
KP C	1	19:00	24:00	00:00	24:00	00:00	24:00	00:00	09:00	Celkem 62 hod.
KP D	1	19:00	24:00	00:00	24:00	00:00	24:00	00:00	09:00	Celkem 62 hod.
KP E	1	18:00	24:00	00:00	24:00	00:00	24:00	00:00	09:00	Celkem 63 hod.

Požární dozor bude mít v den akce dress code – černé kalhoty, černou košili, popř. sako + visačka Centr Group – požární dozor.

Podnájemce/organizátor je povinen se řídit Nařízením č. 15/2003 Sb. hl. m. Prahy a mimo jiné zajistit bezpečnou evakuaci osob, zejména osob s omezenou schopností pohybu.

PLÁN PROSTOR nebo RASTR VÝSTAVNÍCH PLOCH nebo zohledňující požární a bezpečnostní předpisy předložil podnájemce ke schválení **25. 05. 2026.**

Požární školení proběhne 2.6.

5. OSTRAHA

Po uzamčení pavilonů požární dozor přebírá odpovědnost i za ostrahu.

6. SPRÁVA AREÁLU

	01. 06. 2026		02. 06. 2026		03. 06. 2026		04. 06. 2026		Poznámka
Správa areálu	19:00	22:00	07:00	19:00	07:00	24:00	00:00	09:00	

7. PARKOVÁNÍ A VJEZD DO AREÁLU

PARKOVACÍ KARTY A VJEZDOVÁ POVOLENÍ

PARKOVIŠTĚ:

Pro návštěvníky: P1, P2, P3. V rámci P3 vyhrazené VIP parkování pro 30 aut. (viz příloha č. 8.)

Pro vystavovatele a produkci: podél cesty podél tramvajové trati (viz příloha č. 9.)

Pro nákladní vozy: zpevněná plocha v rámci areálu naproti P3 (viz příloha č. 10.)

Podnájemce zajistí vlastní obsluhu – 3 osoby:

- P3 VIP – 1 osoba (3.6.)
- Vjezd do areálu u P3 – 1 osoba (2.6. a 3.6.)
- Parkování podél vlakové trati – 1 osoba (2.6. a 3.6.)

VJEZD DO AREÁLU – pouze na vjezdová povolení

8. OŠETŘOVNA

Podnájemce zajistí vlastní.

9. POKLADNA

Podnájemce zajistí vlastní.

10. ŠATNA

Podnájemce nepožaduje.

11. ÚKLID VÝSTAVNÍCH PROSTOR

	Typ úklidu	03. 06.		04. 06.	Poznámka
všechny pavilony	generální	06:00	07:00		8 osoby (2 osoby na pavilon; luxování, lokální ruční vytírání)
KP B	průběžný	09:00	18:00		2 osoby (dress code: bílá košile)
KP C	průběžný	09:00	18:00		1 osoba (dress code: bílá košile)
KP D	průběžný	09:00	18:00		1 osoba (dress code: bílá košile)
KP E	průběžný	09:00	18:00	09:00	2 osoby (dress code: bílá košile)
Venkovní prostory	generální			06:00	
Všechny pavilony + zázemí KF	generální			09:00	

Venkovní úklid si klient zajišťuje sám.

12. ODVOZ ODPADU

kontejner 8 m³ - 2 ks k návozovým vratům KP B a KP E.

kontejner 1100 l – 2 ks po jednom k návozovým vratům KP c a KP D.

13. PROVOZ WC

Typ úklidu	02. 06.		03. 06.		Poznámka
Služba WC (všechny KP) – montáž	08:00	20:00			1 osoba na všechny
Služba WC (KP C, D) - akce			7:00	18:00	1 osoba na pavilon
Služba WC (KP C, D) - akce			7:00	18:00	2 osoby na pavilon

Dress code během akce – bílá košile.

14. ZAPOJENÍ TELEFONU, INTERNETU

Nájemce na náklady podnájemce zajistí:

Hala B pevný internet ke stage 50/50 mb/s + wifi pro hosty (obsazenost 450 lidí)

Hala E pevný internet ke stage 50/50 mb/s + wifi pro hosty (obsazenost 450 lidí)

Hala C pevný internet ke stage 50/50 mb/s + wifi pro hosty (obsazenost 450 lidí)

Hala D pevný internet ke stage 50/50 mb/s + wifi pro hosty (obsazenost 450 lidí)

Vstupní brána Stromovka - ideálně pevný internet 50/50 mb/s, popřípadě silnou wifi

Vstupní brána od parkoviště - ideálně pevný internet 50/50 mb/s, popřípadě silnou wifi

Křížíkova fontána - menší podium u lešenářské konstrukce - pevný internet ke stage 50/50 mb/s

Zázemí Křížíkové fontány separátní silná wifi pro redakční tým

15. DALŠÍ SLUŽBY

Nájemce na náklady podnájemce zajistí:

- **Nůžkovou plošinu:** 1.6. 18:00 – 4.6. 06:00
 - přistavení do pavilonu E, na stejné místo bude vrácena 4.6. v ranních hodinách při předání pavilonů
 - budou domluveny časy jejího užití Výstavištěm pro na zavěšení akustických závěsů v pavilonech E a B
- **Ploty 3,5x2m** – celkem 890 m (v rámci deinstalace podnájemce připraví ploty pro odvoz naskládáním na předem určená místa)
- **Samostojné ploty 1 m výška** – 30 ks (2.6. dopoledne, na předem určené místo)
- **Akustické závěsy** – 3 ks: 1,5 do PK B a 1,5 do KP E dle mapky (jednotlivé díly závěsů k sobě nefixovat karabinami)
- **VZV s obsluhou** – k dispozici na stavbu oplocení 2.6. 7:00 – 12:00: návoz a posouvání naskládaných plotů a patek (Legendy/Forbes Business Fest)
- **Koš 120 I** - 20 ks
-

V areálu bude vystaven **vertulník** na open air ploše (*viz příloha č. 11.*). Předpokládané časy přiletu (bude upřesněno):

- Přílet: 3.6. 09:00
- Odlet: 4.6. brzo ráno

Prostor kolem vrtulníku bude z bezpečnostních důvodů zaplacen a podnájemce je povinen zajistit personál za účelem bezpečnosti návštěvníků a personálu Výstaviště.

Po dobu festivalu bude ze střechy KP D na open air plochu za Spirálou vést Zipline společnosti Škoda. Demontáž 3.6. (*viz příloha č. 12.*)

IV. Závěr

Tato Provozní dohoda je vyhotovena ve 2 výtiscích, z nichž 1 si ponechá podnájemce a 1 obdrží nájemce. Změny a dohody lze provést pouze písemnou formou, podepsanou oběma stranami.

Dohoda je platná a účinná dnem podpisu oběma stranami.

Přílohy:

- Př. 1. Forbes BF 2026 - venkovní prostory
- Př. 2. Forbes BF 2026 - KP C
- Př. 3. Forbes BF 2026 - KP E
- Př. 4. Forbes BF 2026 - KP D
- Př. 5. Forbes BF 2026 - KP B
- Př. 6. Forbes BF 2026 - vnitřní přípojky vody a odpadu
- Př. 7. Forbes BF 2026 - venkovní přípojky vody a oplocení areálu
- Př. 8. Forbes BF 2026 Pronájem, cesty, parkování
- Př. 9. Forbes BF 2026 - parkování podél trati
- Př. 10. Forbes BF 2026 - parkování techniky
- Př. 11. Forbes BF 2026 - vrtulník
- Př. 12. Forbes BF 2026 - Zipline Škoda

V Praze dne:

V Praze dne:

Za nájemce:

Za podnájemce:

Výstaviště Praha, a.s.

MediaRey, SE

.....
Tomáš Hübl
předseda představenstva

.....
Martin Lev

.....
Mgr. Naďa Černá
člen představenstva

Interaktivní mapka stánků - Forbes Outdoor

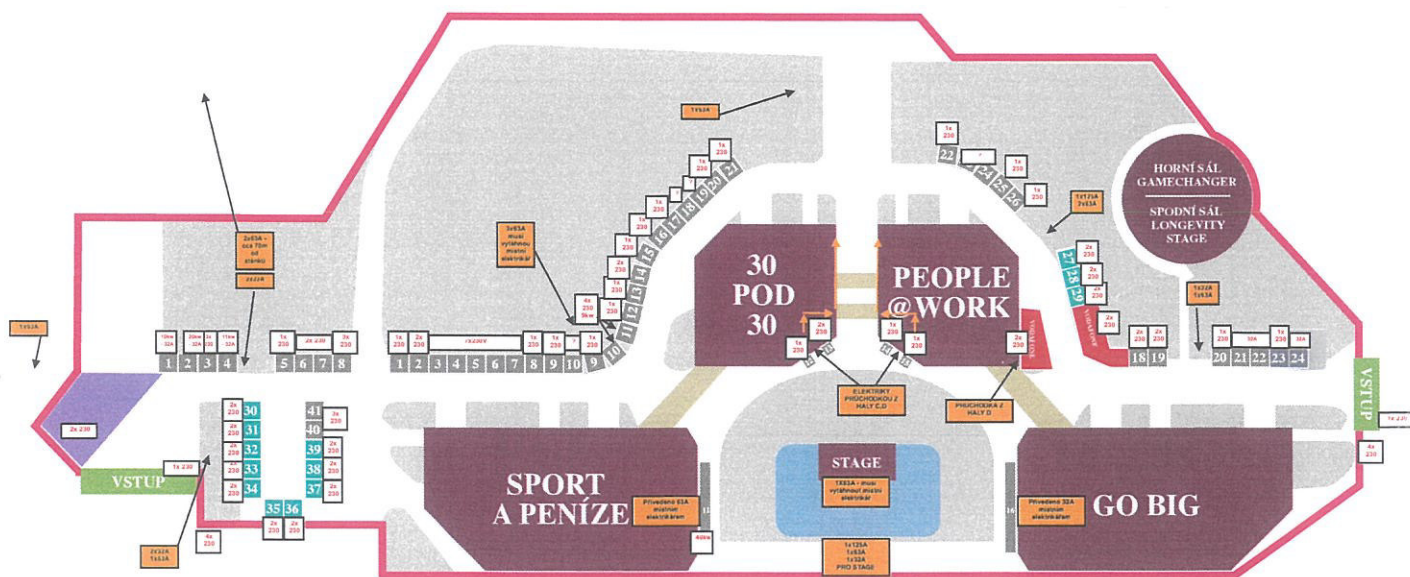

Nejlepší akce jsou Na Výstavišti

Křížíkův pavilon C

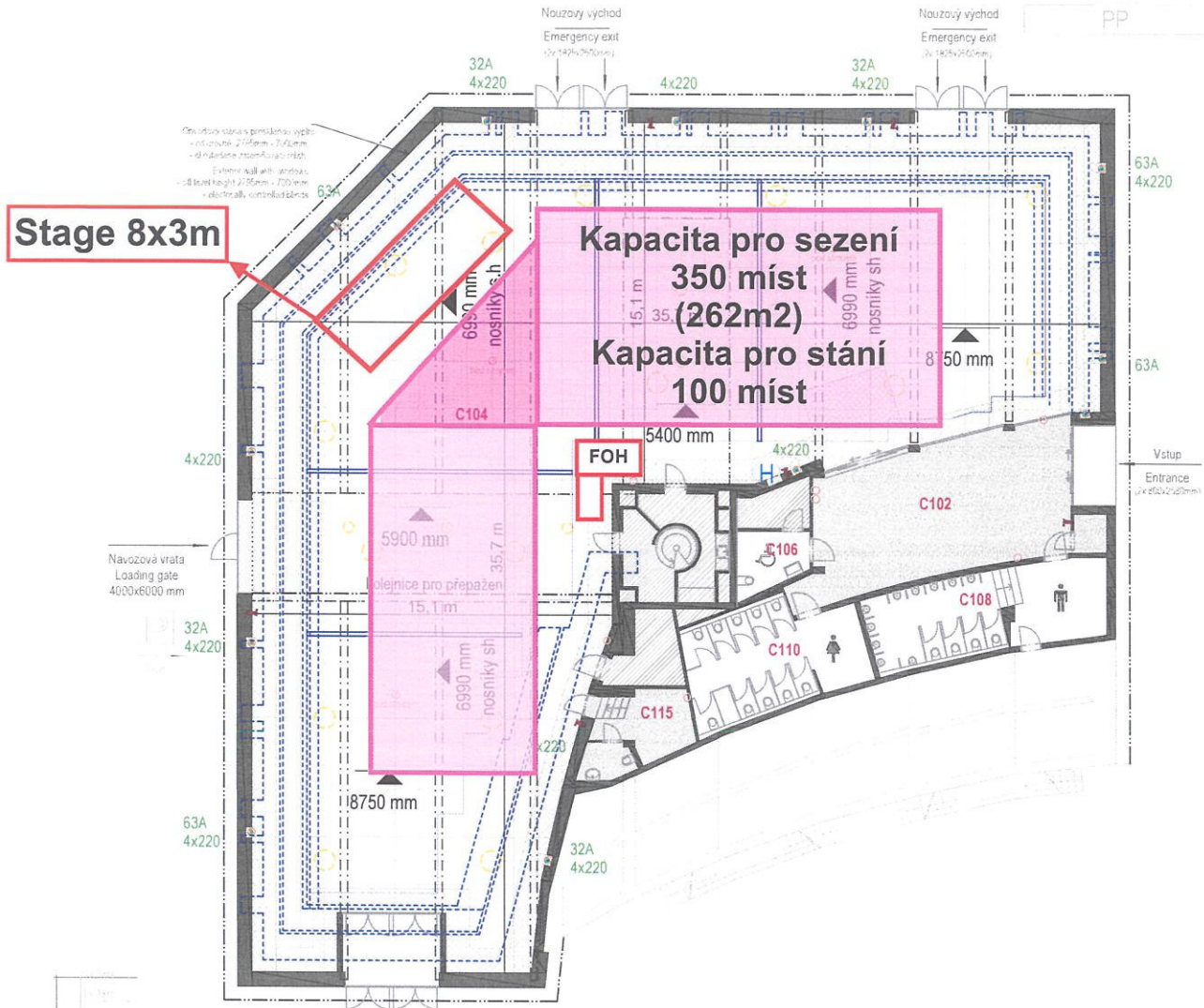
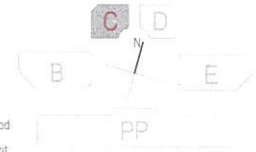

Křížíkův pavilon C

TABULKA MÍSTNOSTÍ

Room Code	Room Name	Area (m²)	Notes
C102	Vestibul/sklad Lobby	63,30m ²	Poznámky Notes
C104	Výstavní sál Exhibition hall	750,7m ²	Kapacita výstavního sálu: 999 Exhibition hall capacity
C106	WC invalidé Accessible toilets	7,47m ²	Vzdálenost parkoviště: P3 - 300m Parking lot: P3 - 200m
C108	WC muži Gents	18,67m ²	Podlaha - šedý leštěný beton Floor - gray polished concrete
C110	WC ženy Ladies	21,27m ²	Stěny - SDK s černým nátěrem Wall - Drywall + black paint
C115	Zázemí/kancelář Office	12,48m ²	Prosklené plochy + černé zatemňovací rolety Windows + black electric blinds
Plocha celkem		999,65m ²	

- Veřejné prostory
Guest zone
- Zázemí
Staff rooms
- Požární zóna
Emergency zone
- Technické místnosti
Technical and storage premises
- Nosníky
Beam
- Osvětlení
Ceiling lights
- Hasící přístroje
Fire extinguisher
- Přípojky (voda, elektrina, data)
Distribution board (water, electricity, data)
- Světla výška haly
Ceiling height
- Technické kanály
Technical channels
- Pozice světel
Lights
- Světla výška podhledu
Ceiling height
- Hasící přístroje
Fire extinguisher
- Přípojky (voda)
Distribution board (water)
- Přípojky (elektrina)
Distribution board (electricity)
- Přípojky (data)
Distribution board (data)

Interaktivní mapka stánků - Sport a peníze Stage

■ Volný stánek
 ■ Obsazený stánek
 11 obsazeno / 13 volných



1 Volný stánek	VOLNO	2 Volný stánek	VOLNO	3 Volný stánek	VOLNO
4 Meddi hub	OBSAZENO	5 Volný stánek	VOLNO	6 PIXITO	OBSAZENO
7 Volný stánek	VOLNO	8 Ensana Health Spa Hotels	OBSAZENO	9 fuck cancer(1)	OBSAZENO
10 fuck cancer(2)	OBSAZENO	11 Volný stánek	VOLNO	12 Pilsner Urquell (1)	OBSAZENO
13 Pilsner Urquell (2)	OBSAZENO	14 Volný stánek	VOLNO	15 Volný stánek	VOLNO
16 Pixel Floor Mini (1)	OBSAZENO	17 Pixel Floor Mini (2)	OBSAZENO	18 Volný stánek	VOLNO
19 Volný stánek	VOLNO	20 Volný stánek	VOLNO	21 Volný stánek	VOLNO
22 Volný stánek	VOLNO	23 blokováno	OBSAZENO	24 Foto studio Pělucha	OBSAZENO

Nejlepší akce jsou Na Výstavišti

Křížíkův pavilon D

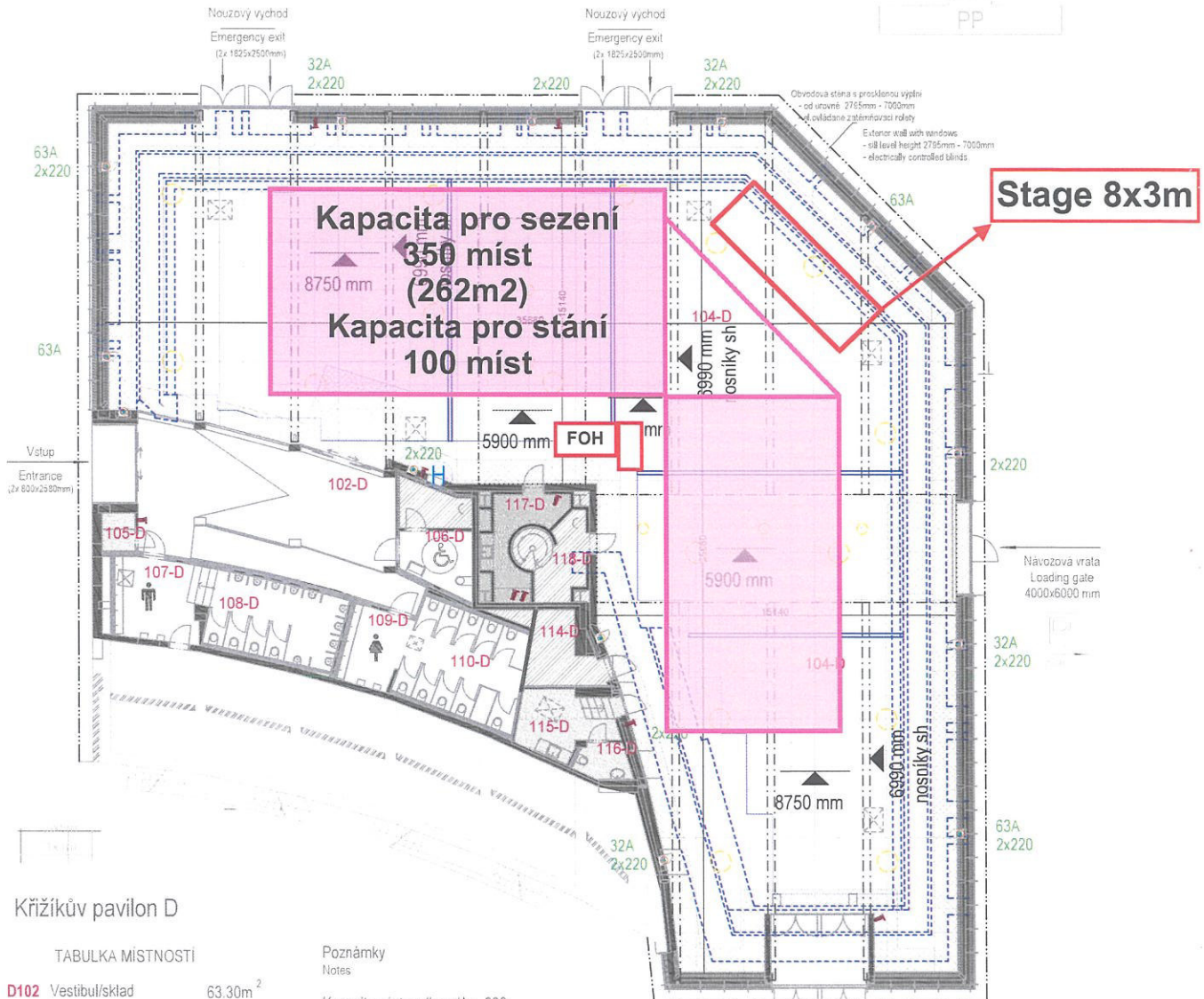
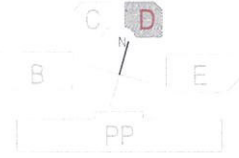

Křížíkův pavilon D

TABULKA MÍSTNOSTÍ

D102	Vestibul/sklad Lobby	63.30m ²
D104	Výstavní sál Exhibition hall	750.7m ²
D106	WC invalide Accessible toilets	7.47m ²
D108	WC muži Gents	18.67m ²
D110	WC ženy Ladies	21.27m ²
D115	Zázemí/kancelář Office	12.48m ²
Plocha celkem		999.65m ²

Poznámky Notes

- Kapacita výstavního sálu: 999
Exhibition hall capacity
- Vzdálenost parkoviště: P3 - 300m
Parking lot: P3 - 200m
- Podlaha - šedý leštěný beton
Floor - gray polished concrete
- Stěny- SDK s černým nátěrem
Wall - Drywall + black paint
- Prosklené plochy + černé zatemňovací rolety
Windows + black electric blinds

- Veřejné prostory**
Guest zone
- Zázemí**
Staff rooms
- Požární zóna**
Emergency zone
- Technické místnosti**
Technical and storage premises
- Nosníky**
Beam
- Osvětlení**
Ceiling lights
- Hasičí přístroje**
Fire extinguisher
- Přípojky (voda, elektrina, data)**
Distribution board (water, electricity, data)
- Světla výška haly**
Ceiling height
- Technické kanály**
technical channels
- Pozice světel**
Lights
- Světla výška podhledu**
Ceiling height
- Hasičí přístroje**
Fire extinguisher
- Přípojky (voda)**
Distribution board (water)
- Přípojky (elektrina)**
Distribution board (electricity)
- Přípojky (data)**
Distribution board (data)

Interaktivní mapka stánků - GoBig Stage

■ Volný stánek
 ■ Obsazený stánek
 24 obsazeno / 0 volných



1 SilentLab box 1	OBSAZENO	2 Medicom Clinic 4x3m	OBSAZENO	3 JIC	OBSAZENO
4 MarVels-Events s.r.o.	OBSAZENO	5 Teya	OBSAZENO	6 SONNENTOR	OBSAZENO
7 Celesta	OBSAZENO	8 Wild and Coco	OBSAZENO	9 eToro	OBSAZENO
10 WeCare	OBSAZENO	11 tattoo Dena ink	OBSAZENO	12 Logic works (2)	OBSAZENO
13 Logic works (1)	OBSAZENO	14 Pilsner Urquell (5)	OBSAZENO	15 Berlitz	OBSAZENO
16 Accolade	OBSAZENO	17 Nový Prostor	OBSAZENO	18 Novo Nordisk (2)	OBSAZENO
19 Novo Nordisk (1)	OBSAZENO	20 TYGOTEC s.r.o. (Plaud Ai)	OBSAZENO	21 Capone barbershop (1)	OBSAZENO
22 Capone barbershop (2)	OBSAZENO	23 blokový priestor	OBSAZENO	24 Bohemsca (3)	OBSAZENO

Nejlepší akce jsou Na Výstavišti

Křížkův pavilon C

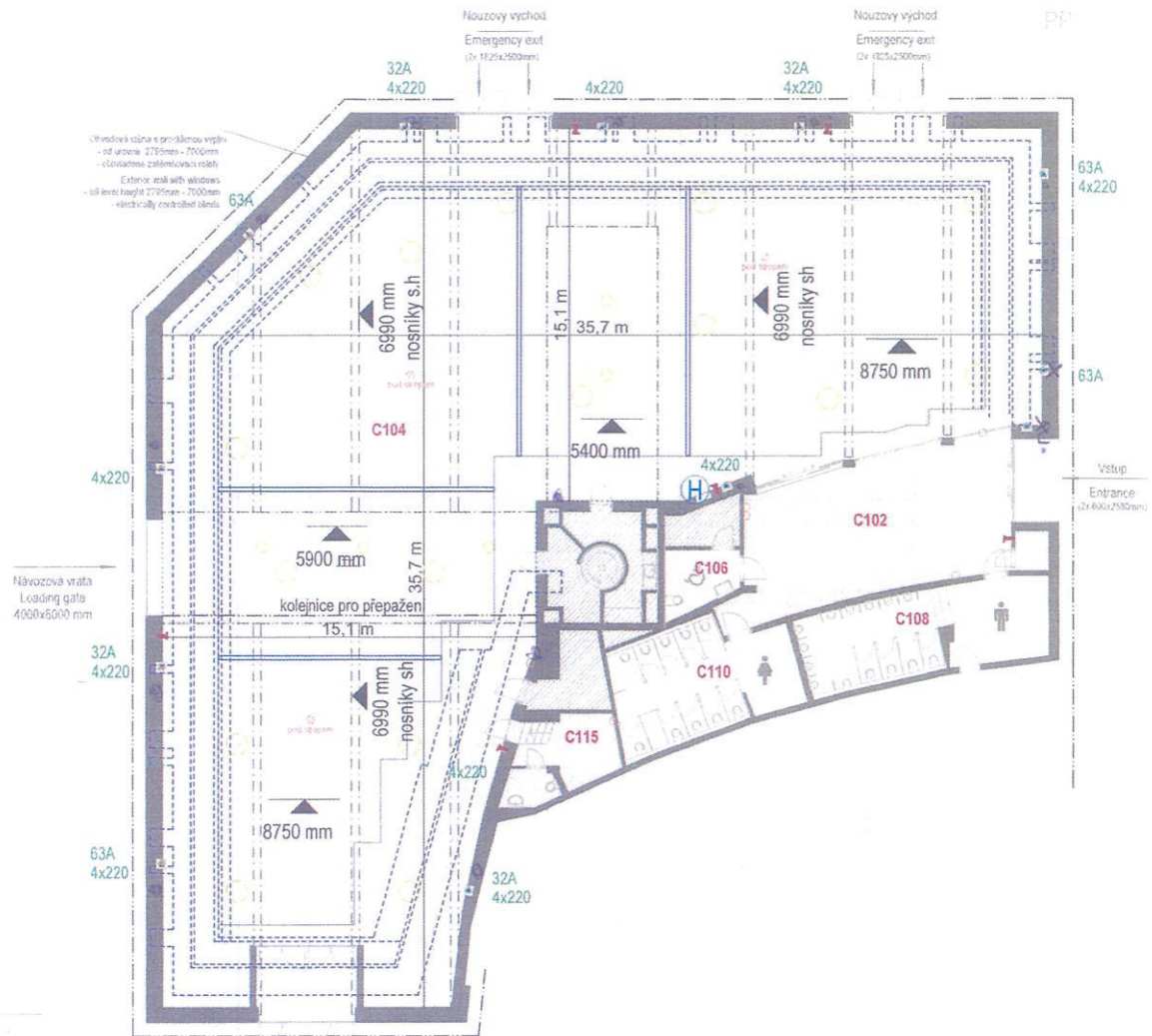

Křížkův pavilon C

TABULKA MÍSTNOSTÍ

Room Code	Room Name	Area	Notes
C102	Vestibul/sklad Lobby	63,30m ²	Poznámky Notes
C104	Výstavní sál Exhibition hall	750,7m ²	Kapacita výstavního sálu: 999 Exhibition hall capacity
C106	WC invalidé Accessible toilets	7,47m ²	Vzdálenost parkoviště: P3 - 300m Parking lot P3 - 200m
C108	WC muži Gents	18,67m ²	Podlaha - šedý leštěný beton Floor - gray polished concrete
C110	WC ženy Ladies	21,27m ²	Stěny - SDK s černým nátěrem Wall - Drywall + black paint
C115	Zázemí/kancelář Office	12,48m ²	Prosklené plochy + černé zatemňovací rolety Windows + black electric blinds
Plocha celkem		999,65m ²	

	Veřejné prostory Guest zone		Technické kanály Technical channels
	Zázemí Staff rooms		Pozice světel Lights
	Požární zóna Emergency zone		Světla výška podhledu Ceiling height
	Technické místnosti Technical and storage premises		Hasiči přístroje Fire extinguisher
	Nosníky Beam		Přípojky (voda) Distribution board (water)
	Osvětlení Ceiling lights		Přípojky (elektrina) Distribution board (electricity)
	Hasiči přístroje Fire extinguisher		Přípojky (data) Distribution board (data)
	Přípojky (voda, elektrina, data) Distribution board (water, electricity, data)		
	Světla výška haly Ceiling height		

Nejlepší akce jsou Na Výstavišti

Křížikův pavilon D

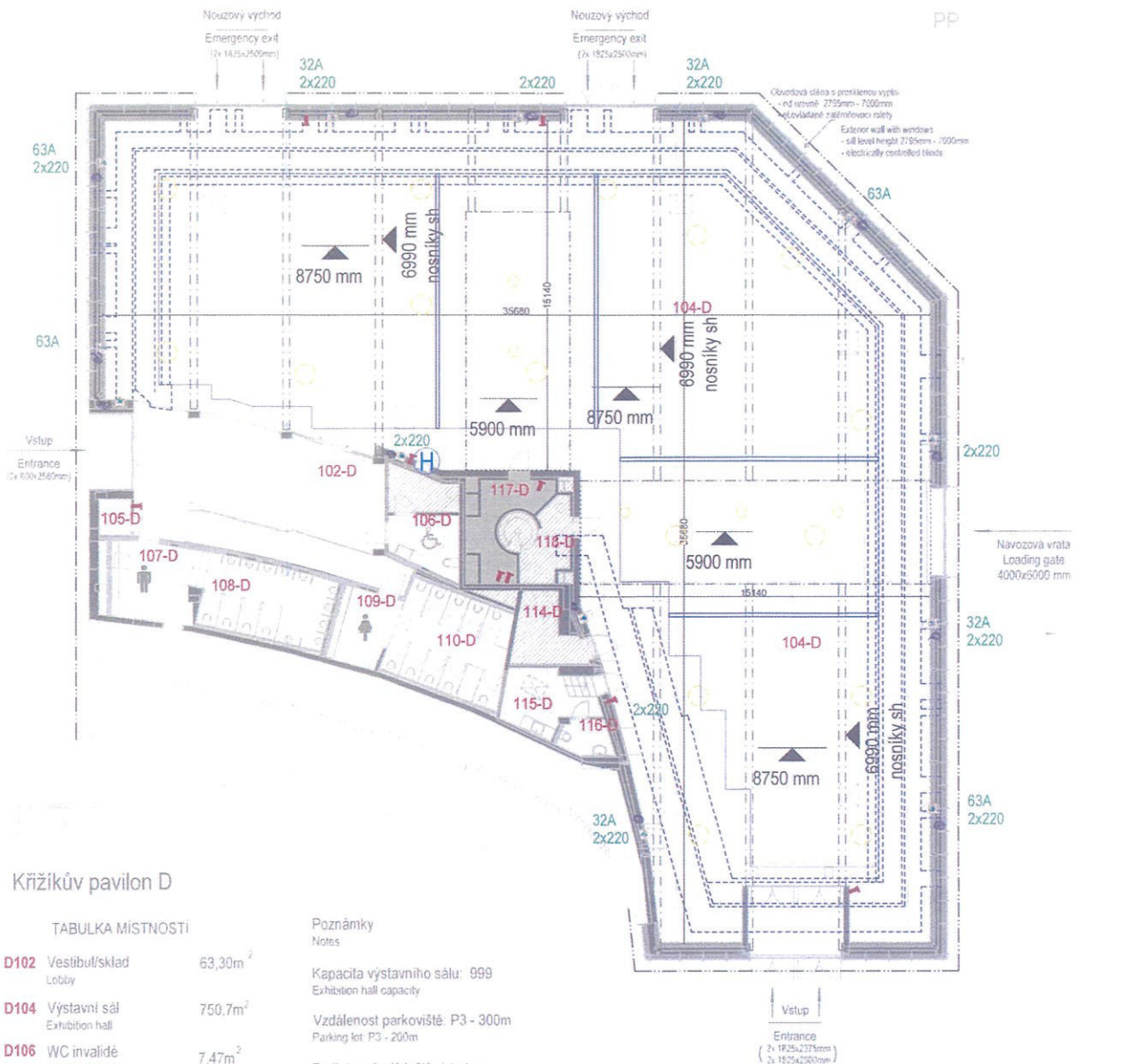

Křížikův pavilon D

TABULKA MÍSTNOSTI

D102	Vestibul/sklad Lobby	63,30m ²
D104	Výstavní sál Exhibition hall	750,7m ²
D106	WC invalidé Accessible toilets	7,47m ²
D108	WC muži Gents	18,67m ²
D110	WC ženy Ladies	21,27m ²
D115	Zázemí/kancelář Office	12,48m ²
	Plocha celkem	999,65m ²

Poznámky Notes

- Kapacita výstavního sálu: 999
Exhibition hall capacity
- Vzdálenost parkoviště: P3 - 300m
Parking lot P3 - 200m
- Podlaha - šedý leštěný beton
Floor - gray polished concrete
- Stěny - SDK s černým nátěrem
Wall - Drywall + black paint
- Prosklené plochy + černé zatemňovací rolety
Windows + black electric blinds

Veřejné prostory Guest zone

Zázemí Staff rooms

Požární zóna Emergency zone

Technické místnosti Technical and storage premises

Nosníky Beam

Osvětlení Ceiling lights

Hasičí přístroje Fire extinguisher

Připojky (voda, elektrina, data) Distribution board (water, electricity, data)

Světla výška haly Ceiling height

Technické kanály technical channels

Pozice světél Lights

Světla výška podhledu Ceiling height

Hasičí přístroje Fire extinguisher

Připojky (voda) Distribution board (water)

Připojky (elektrina) Distribution board (electricity)

Připojky (data) Distribution board (data)

PROSTORY PODNÁJMŮ, CESTY A PARKOVÁNÍ VÝSTAVIŠTĚ

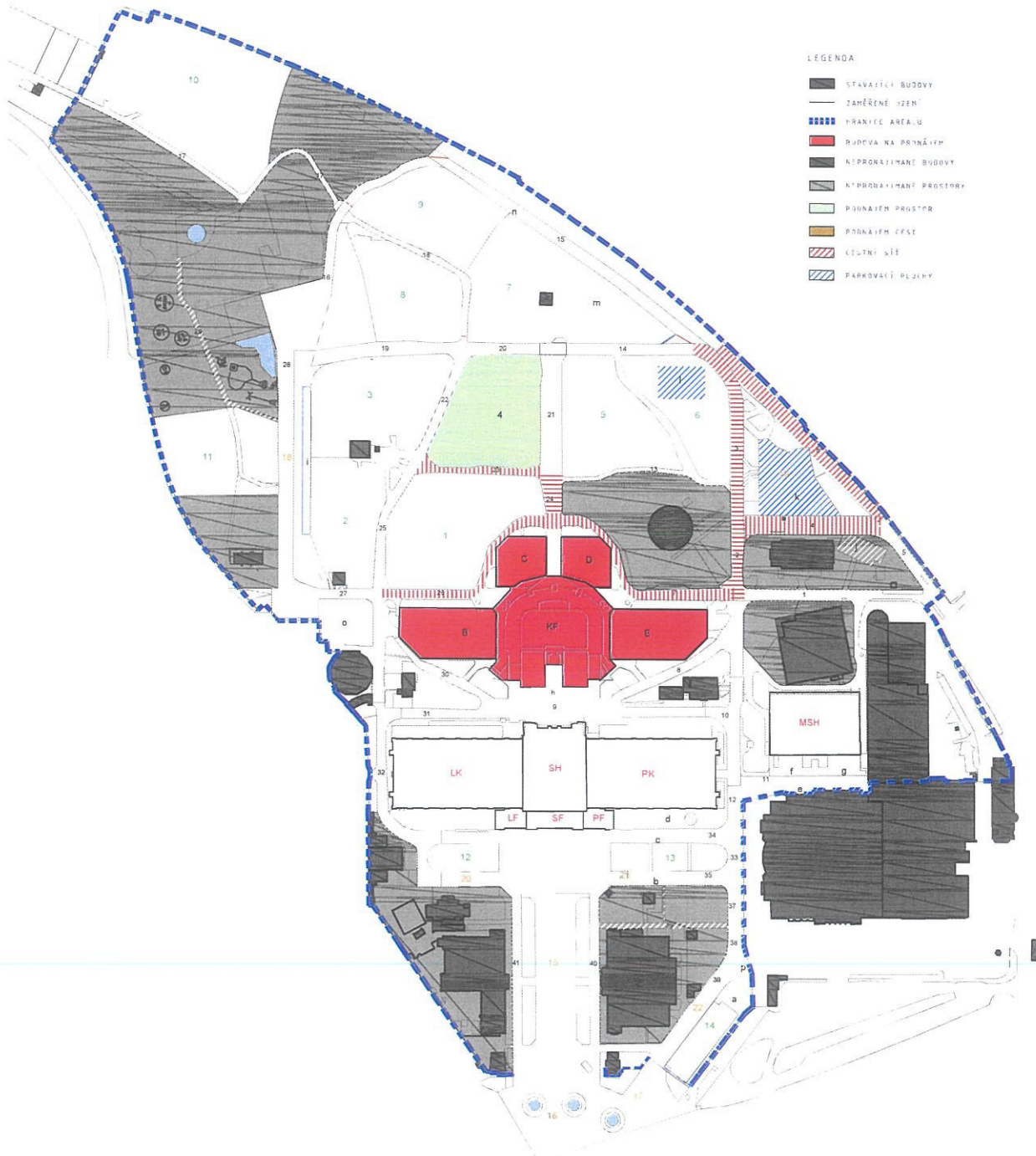

- LEGENDA
- STAVĚNÍ BUDOVY
 - ZAMĚŘENÉ ÚZEMÍ
 - ▬ PRÁNICE AREA-U
 - BUDOVA NA PRVNÁKEM
 - NEPRONÁJMANÉ BUDOVY
 - ▨ NEPRONÁJMANÉ PROSTORY
 - PRONÁJMANÉ PROSTORY
 - ▨ PRONÁJMANÉ CESTY
 - ▨ CESTNÍ SÍŤ
 - ▨ PARKOVACÍ MÍSTY

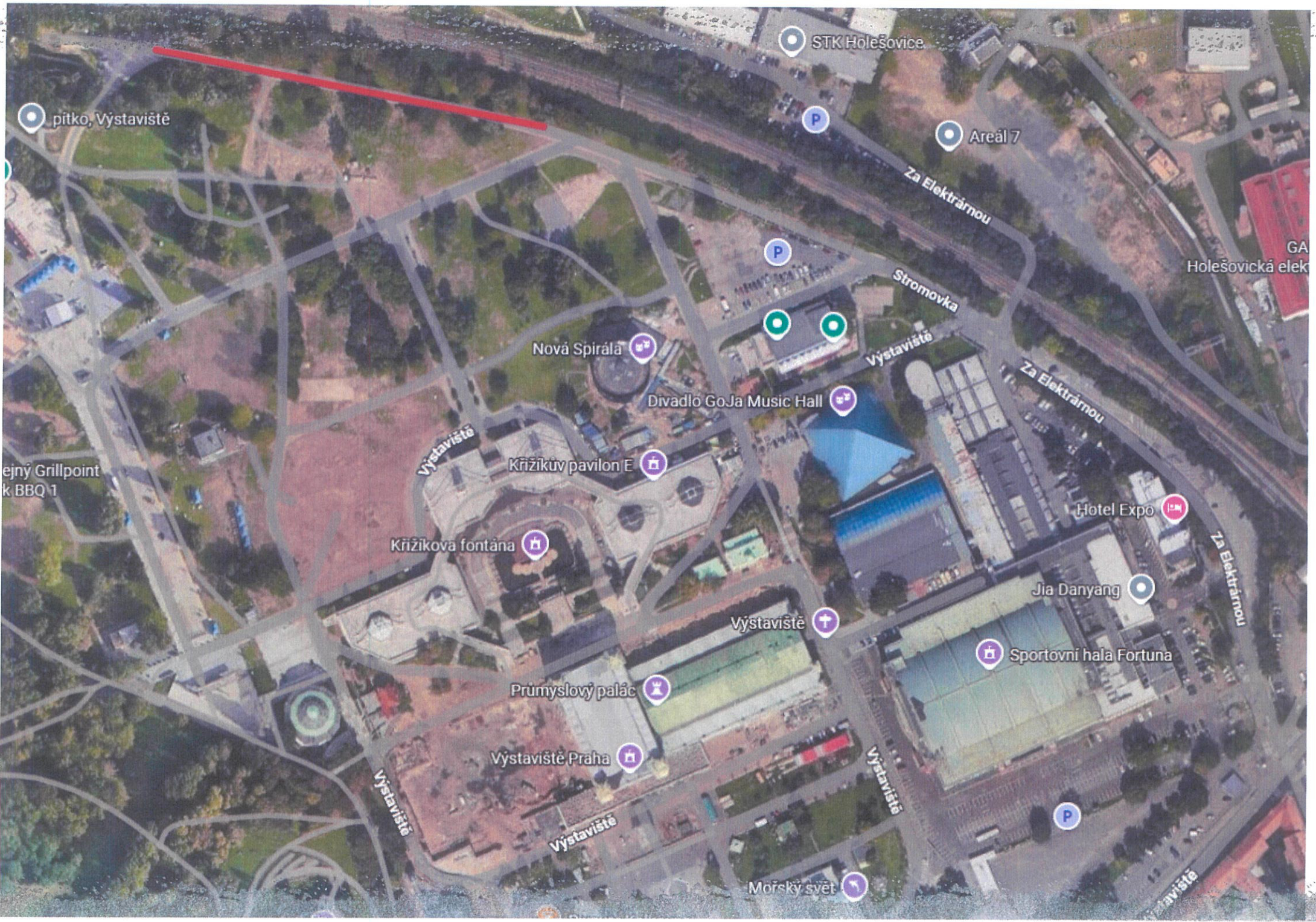

pitko, Výstaviště

STK Holešovice

Areál 7

Za Elektrárnou

P

Stromovka

Nová Spirála

Divadlo GoJa Music Hall

Výstaviště

Výstaviště

Křížikův pavilon E

Křížikova fontána

Výstaviště

Za Elektrárnou

Hotel Expo

Jia Danyang

Průmyslový palác

Sportovní hala Fortuna

Výstaviště Praha

Výstaviště

Mořský svět

ejný Grillpoint
k BBQ 1

GA
Holešovická elek

Za Elektrárnou

Výstaviště

Výstaviště

P

Výstaviště

Parkování technika:

- 1x kamion
- 3x CARGO 12 TUN
- 2x VLEK
- 4x DODÁVKA
- 15x osobák



Areál 7

P

P

Za Elektrárnou

Stromovka

Výstaviště

Divadlo GoJa Music Hall

Nová Spirála

Křižíkův pavilon E

Křižíkova fontána

Výstaviště



