

Hasičský záchranný sbor Moravskoslezského kraje				
EVIDENCE SMLUV				
HMSK	SML	284	2026	
		poř. číslo	rok	doba plnění
Ev. číslo v SSD				
občanský zákoník, ve znění				

SMLOUVA O DÍLO

uzavřená podle ustanovení § 2586 a násl. zákona č. 89/2012 Sb., občanský zákoník, ve znění pozdějších předpisů (dále jen „OZ“)

I. Smluvní strany

Česká republika - Hasičský záchranný sbor Moravskoslezského kraje

Sídlo: Výškovická 40, 700 30 Ostrava-Zábřeh

IČO: 70884561, DIČ: CZ 70884561 (není plátcem DPH)

Zastoupený: brig. gen. Ing. Radimem Kuchařem, ředitelem HZS Moravskoslezského kraje

Bankovní spojení: ČNB Ostrava, č. účtu: 1933881/0710

(dále jen „objednatel“)

a

Line Control s.r.o.

Sídlo: Vaňhalova 587/2, 623 00 Brno, Kohoutovice

IČO: 05399068, DIČ: CZ05399068

Zastoupená: [redacted] jednatel

Bankovní spojení: Komerční banka a.s., č. účtu: 115-3234800207/0100

zapsána v obchodním rejstříku vedeném Krajským soudem v Brně, odd. C, vl. 95041

(dále jen „zhotovitel“)

II. Předmět smlouvy

- Předmětem této smlouvy je provedení díla: **kalibrace 44 ks detekčních zařízení pro detekci CH4 a H2** (dále jen „dílo“), které je blíže specifikováno v příloze č. 1 této smlouvy.
- Zhotovitel se touto smlouvou zavazuje provést pro objednatele na svůj náklad a nebezpečí, řádně, včas a ve sjednané kvalitě dílo specifikované v odst. 1 a objednatel se zavazuje řádně a včas provedené dílo převzít a zaplatit zhotoviteli sjednanou cenu. Součástí provedení díla je i předání dokladů, které se k dílu vztahují.
- Doba plnění: **do 01.07.2026**
- Místo plnění (místo předání provedeného díla): **servisní středisko zhotovitele na ul. Vaňhalova 587/2, 623 00 Brno-Kohoutovice**
- Osoba pověřená objednatelem k převzetí provedeného díla: [redacted]
- Podkladem pro uzavření této smlouvy je nabídka zhotovitele ze dne 01.06.2026, která byla na základě zadávacího řízení č. 98/2026/VZMR vybrána jako nejvýhodnější

III. Cena díla a platební podmínky

- Cena díla je stanovena dohodou smluvních stran a činí:

cena bez DPH	111 269,39 Kč
DPH 21 %	23 366,57 Kč
cena včetně DPH	134 635,96 Kč

- Podrobná kalkulace celkové ceny díla tvoří přílohu č. 1 této smlouvy.
- Sjednaná cena díla je konečná a nepřekročitelná a zahrnuje veškeré náklady spojené s provedením díla.
- Cena je stanovena jako nejvýše přípustná při sazbě DPH ve výši 21 %, přičemž sazba DPH bude v případě její změny stanovena v souladu s platnými právními předpisy. O změně ceny díla v důsledku změny sazby DPH není nutné uzavírat dodatek k této smlouvě. Je-li zhotovitel plátcem DPH, odpovídá za to, že sazba DPH bude stanovena v souladu s platnými právními předpisy.
- Podkladem pro úhradu ceny díla bude faktura, která bude obsahovat náležitosti daňového dokladu podle OZ a zákona č. 235/2004 Sb., o dani z přidané hodnoty, ve znění pozdějších předpisů (dále také „faktura“). Objednatel tímto souhlasí s použitím daňového dokladu v elektronické podobě. Smluvní strany nesjednávají zálohy na cenu díla.

6. Faktura musí kromě zákonem stanovených náležitostí obsahovat také:
 - a) označení předmětu smlouvy ve znění odpovídajícím bodu II. odst. 1 této smlouvy
 - b) označení banky a čísla účtu, na který musí být zaplacen
 - c) kontaktní údaje zhotovitele pro záležitosti fakturace
 - d) součástí faktury musí být dodací list, předávací protokol nebo jiný obdobný doklad včetně soupisu jednotlivých položek, podepsaný zástupci obou smluvních stran, potvrzující, že dílo podle této smlouvy bylo řádně předáno.
7. Faktura bude zhotovitelem vystavena po předání a převzetí díla podle této smlouvy. Lhůta splatnosti faktury je dohodou stanovena na 21 kalendářních dnů ode dne doručení faktury objednateli. Stejná lhůta splatnosti platí i při placení jiných plateb (např. úroků z prodlení, smluvních pokut, náhrad škody aj.).
8. Faktura v listinné podobě musí být doručena na adresu objednatele na ul. Výškovická 40, 700 30 Ostrava-Zábřeh, a faktura v elektronické podobě musí být doručena na e-mailovou adresu: .cz. Zhotovitel je přitom povinen zvolit pouze jednu z uvedených forem včetně příslušného způsobu jejího doručení.

IV. Vady díla a záruky

1. Zhotovitel je povinen předat dílo v rozsahu, kvalitě, podle technických parametrů a obchodních podmínek sjednaných v této smlouvě. Dílo má vady, jestliže jeho provedení neodpovídá specifikaci nebo výsledku určenému v této smlouvě.
2. Smluvní strany se dohodly na záruční době 12 měsíců.

V. Sankční ujednání

1. V případě prodlení zhotovitele s předáním díla je zhotovitel povinen zaplatit objednateli smluvní pokutu ve výši 0,2 % z celkové ceny díla vč. DPH za každý i započatý den prodlení.
2. V případě prodlení objednatele se zaplacením dohodnuté ceny díla je objednatel povinen zaplatit zhotoviteli úrok z prodlení ve výši 0,05 % z dlužné částky za každý i započatý den prodlení.
3. Odstoupení od smlouvy se řídí ustanovením § 2001 a násl. OZ, přičemž za podstatné porušení smlouvy ve smyslu § 2002 OZ ze strany zhotovitele se považuje zejména prodlení zhotovitele s provedením díla ve sjednaném čase plnění, v požadované kvalitě nebo rozsahu podle této smlouvy a porušením povinností zhotovitele podle čl. VI. této smlouvy. Odstoupí-li objednatel od smlouvy z důvodu podstatného porušení smlouvy zhotovitelem, objednatel je oprávněn uplatnit a zhotovitel je povinen zaplatit kupujícímu smluvní pokutu podle odst. 1 tohoto článku za dobu od počátku prodlení do dne odeslání písemného odstoupení od smlouvy objednatelem.

VI. Prohlášení zhotovitele

1. Zhotovitel podpisem této smlouvy prohlašuje, že při plnění předmětu smlouvy
 - a) nepřekročí limity stanovené v článku 5k nařízení Rady (EU) č. 833/2014 ze dne 31. července 2014, o omezujících opatřeních vzhledem k činnostem Ruska destabilizujícím situaci na Ukrajině, v platném znění;
 - b) nevyužije:
 - a. ruského státního příslušníka, fyzickou či právnickou osobu nebo subjekt či orgán usazený v Rusku,
 - b. právnickou osobu, subjekt nebo orgán, které jsou z více než 50 % přímo či nepřímo vlastněny některým ze subjektů uvedených v písmenu a., nebo
 - c. fyzickou nebo právnickou osobu, subjekt nebo orgán, kteří jednájí jménem nebo na pokyn některého ze subjektů uvedených v písmenech a. nebo b. výše, včetně poddodavatelů, dodavatelů nebo subjektů podílejících se na realizaci veřejné zakázky, pokud by plnili více než 10 % hodnoty zakázky;
 - c) není sankcionovanou osobou ve smyslu nařízení Rady (EU) č. 269/2014 ze dne 17. března 2014, o omezujících opatřeních vzhledem k činnostem narušujícím nebo ohrožujícím územní celistvost, svrchovanost a nezávislost Ukrajiny, v platném znění, nařízení Rady (EU) č. 208/2014 ze dne 5. března 2014, o omezujících opatřeních vůči některým osobám, subjektům a orgánům vzhledem k situaci na Ukrajině, v platném znění, nařízení Rady (ES) č. 765/2006 ze dne 18. května 2006,

o omezujících opatřeních vzhledem k situaci v Bělorusku a k zapojení Běloruska do ruské agrese proti Ukrajině, v platném znění, včetně aktuálních příloh těchto všech nařízení, tj. **nenachází se na tzv. sankčních seznamech.**

2. Zhotovitel je povinen bezodkladně informovat objednatele zasláním informace do datové schránky objednatele o změnách spočívajících ve skutečnostech uvedených v odst. 1. tohoto článku.

VII. Závěrečná ujednání

1. Zhotovitel není oprávněn bez předchozího písemného souhlasu objednatele postoupit tuto smlouvu, její část nebo práva a povinnosti z této smlouvy třetí osobě.
2. Zhotovitel bez jakýchkoliv výhrad souhlasí se zveřejněním své identifikace a dalších údajů uvedených ve smlouvě včetně ceny díla. Tato smlouva podléhá povinnosti uveřejnění v registru smluv podle zákona č. 340/2015 Sb., o zvláštních podmínkách účinnosti některých smluv, uveřejňování těchto smluv a o registru smluv (zákon o registru smluv), ve znění pozdějších předpisů, přičemž smluvní strany souhlasí s jejím uveřejněním v plném rozsahu. Uveřejnění této smlouvy v registru smluv zajistí objednatel.
3. Tato smlouva nabývá účinnosti dnem jejího uveřejnění v registru smluv.
4. Smluvní strany uzavírají tuto smlouvu v souladu s Nařízením Evropského parlamentu a Rady (EU) 2016/679 ze dne 27. dubna 2016 o ochraně fyzických osob v souvislosti se zpracováním osobních údajů a o volném pohybu těchto údajů a o zrušení směrnice 95/46/ES (obecné nařízení o ochraně osobních údajů) a zákonem č. 110/2019 Sb., o zpracování osobních údajů. Osobní údaje uvedené v této smlouvě budou použity pouze pro účely plnění této smlouvy a při uveřejnění smlouvy budou anonymizovány v souladu s výše uvedenými předpisy.
5. Změnit nebo doplnit tuto smlouvu mohou smluvní strany pouze formou písemných dodatků, které budou vzestupně číslovány, výslovně prohlášeny za dodatek této smlouvy o dílo a podepsány oprávněnými zástupci obou smluvních stran.
6. Je-li tato smlouva uzavírána v listinné podobě, vyhotovuje se ve dvou stejnopisech s platností originálu, přičemž každá ze smluvních stran obdrží jeden stejnopis. Je-li tato smlouva uzavírána elektronicky, obdrží obě smluvní strany její elektronický originál opatřený uznávanými elektronickými podpisy, přičemž smluvní strana podepisující tuto smlouvu jako druhá v pořadí je povinna prokazatelně doručit oboustranně podepsanou smlouvu druhé straně.
7. Nedílnou součástí této smlouvy jsou přílohy č. 1 – cenová nabídka.

Ostrava dne.....

.....
za objednatele
brig. gen. Ing. Radim Kuchař
ředitel
HZS Moravskoslezského kraje

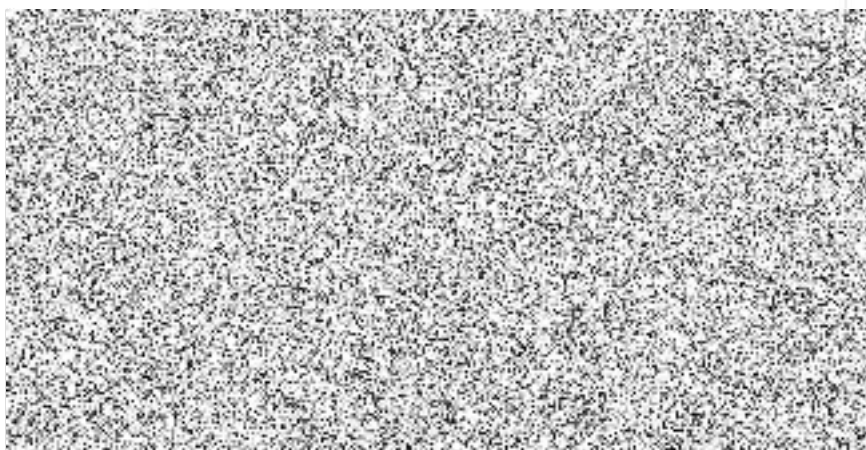

Line Control s.r.o. Vaňhalova 587/2, 623 00 Brno-Kohoutovice

Tel.: [redacted] IČ: 05399068, DIČ: CZ05399068

E-mail: [redacted]

Číslo: NA26-0375

Vystaveno: 01.06.2026

Platnost do: 01.07.2026

Obchodník:

Telefon:

E-mail:



Zákazník: Hasičský záchranný sbor Moravskoslezského kraje

Výškovická 40

700 30 Ostrava Zábřeh



Kontakt:

Telefon:

E-mail:



ID zboží	Název a popis	Množství	Cena bez DPH/MJ	Celkem bez DPH
	EX-TEC® PM 4 - s čerpadlem			
	EX-TEC® PM 4 - s čerpadlem			
	EX-TEC® PM 4 - s čerpadlem			
	EX-TEC® PM 4 - s čerpadlem			
	EX-TEC® PM 4 - s čerpadlem			
	EX-TEC® PM 4 - s čerpadlem			
	EX-TEC® PM 4 - s čerpadlem			
	EX-TEC® PM 4 - s čerpadlem			
	EX-TEC® PM 4 - s čerpadlem			
	EX-TEC® PM 4 - s čerpadlem			
	EX-TEC® PM 4 - s čerpadlem			
	EX-TEC® PM 4 - s čerpadlem			
	EX-TEC® PM 4 - s čerpadlem			
	EX-TEC® PM 4 - s čerpadlem			
	EX-TEC® PM 4 - s čerpadlem			
	EX-TEC® PM 4 - s čerpadlem			
	EX-TEC® PM 4 - s čerpadlem			
	EX-TEC® PM 4 - s čerpadlem			
	EX-TEC® PM 580			

Line Control s.r.o. Vaňhalova 587/2, 623 00 Brno-Kohoutovice
Tel.:  IČ: 05399068, DIČ: CZ05399068
E-mail: 

ID zboží	Název a popis	Množství	Cena bez DPH/MJ	Celkem bez DPH
	EX-TEC® PM 580			
	EX-TEC® PM 580			
	EX-TEC® PM 580			
	EX-TEC® PM 580			
	EX-TEC® PM 4 - s čerpadlem			
	EX-TEC® PM 4 - s čerpadlem			
	EX-TEC® PM 4 - s čerpadlem			
	EX-TEC® PM 4 - s čerpadlem			
	EX-TEC® PM 4 - s čerpadlem			
	EX-TEC® PM 4 - s čerpadlem			
	EX-TEC® PM 4 - s čerpadlem			
	EX-TEC® PM 4 - s čerpadlem			
	EX-TEC® PM 4 - s čerpadlem			
	EX-TEC® PM 4 - s čerpadlem			
	EX-TEC® PM 4 - s čerpadlem			
	EX-TEC® PM 4 - s čerpadlem			
	EX-TEC® PM 4 - s čerpadlem			
	EX-TEC® PM 4 - s čerpadlem			
	EX-TEC® PM 4 - s čerpadlem			
	EX-TEC® PM 4 - s čerpadlem			
	EX-TEC® PM 4 - s čerpadlem			
0052_KAL_PM580	Kalibrace EX-TEC PM 580 (CH4)	5,00 ks	2 668,39	13 341,95
0041_KAL_PM4+	Kalibrace EX-TEC PM 4 s čerpadlem (více plynů)	16,00 ks	3 748,59	59 977,44
0040_KAL_PM4	Kalibrace EX-TEC PM 4 s čerpadlem	23,00 ks	1 650,00	37 950,00

Line Control s.r.o, Vaňhalova 587/2, 623 00 Brno-Kohoutovice

Tel.:  IČ: 05399068, DIČ: CZ05399068E-mail: 

Celkem bez DPH:	111 269,39 CZK
Výše 21% DPH:	23 366,57 CZK
Celkem vč. DPH:	134 635,96 CZK

Kontrola přístroje

Prosíme o neprodlenou kontrolu přístroje po jeho doručení z opravy/kalibrace. V případě potíží, prosím, neprodleně kontaktujte firmu Line Control, nejpozději však do týdne od převzetí. Na pozdější reklamace bohužel nelze reagovat odpovídajícím způsobem a nemusí na ně být brán zřetel.

Servis - cenové podmínky

Výše uvedená kalkulace obsahuje běžně prováděný servis na daném typu přístroje (kalibrace, údržba). Pokud při kontrole přístroje zjistíme, že je pro správnou funkci a úspěšnou kalibraci nutná výměna dalších náhradních dílů, budeme Vás o této skutečnosti informovat. V případě, že byste se z jakéhokoliv důvodu rozhodli přístroj neopravovat, si vyhrazujeme právo účtovat si skutečné náklady, které nám v takovém případě vzniknou, typicky ověření funkce a stavu přístroje, čas potřebný ke zpětnému sestavení přístroje, vystavení protokolu o servisním zásahu, poštovné a balné v případě odeslání přepravní službou.

