

## Prováděcí smlouva

č. j: **PPR-22427-9/ČJ-2026-990670**

k „Rámcové dohodě na dodávky kovového nábytku 2026 – 2027“ (dále jen „Rámcová dohoda“ či „RD“) ze dne 7.4.2026 s č.j.: MV-181418-20/VZ-2025

Níže uvedeného dne, měsíce a roku smluvní strany

Název veřejného zadavatele: **Česká republika - Ministerstvo vnitra**

se sídlem: Nad Štolou 936/3 170 34 Praha 7

IČO: 00007064

DIČ: CZ00007064

za něhož jedná: Bc. Blanka Havelová, vedoucí OMM ŘLZ PP ČR

kontaktní osoba:

e-mail:

bankovní spojení: Česká národní banka

číslo účtu: 5504881/0710

ID: gs9ai55

(dále jen „Odběratel“)

**na straně jedné**

**a**

Název dodavatele: **ARCA s.r.o.**

se sídlem: Benešovská 207, Ládví, 251 68 Kamenice

IČO: 03265480

DIČ: CZ03265480

zapsaná v obchodním rejstříku vedeném Městským soudem v Praze oddíl C, vložka 229401

za něhož jedná Petr Šiller, Přemysl Bohun, jednatelé

e-mail: projekty@arcacz.cz

bankovní spojení: Moneta Money Bank a.s.

č. účtu: 220225172 / 0600

ID: cv2mh9d

(dále jen „Dodavatel“)

**na straně druhé**

(Odběratel a Dodavatel jednotlivě jako „Smluvní strana“ a společně jako „Smluvní strany“)

uzavřely tuto Prováděcí smlouvu (dále jen „**Prováděcí smlouva**“) k RD dle zákona č. 134/2016 Sb., o zadávání veřejných zakázek, v platném znění (dále jen „**ZZVZ**“) a v souladu s ustanovením § 2079 a násl. zákona č. 89/2012 Sb., občanský zákoník, ve znění pozdějších předpisů.

Smluvní strany, vědomy si svých závazků v této Prováděcí smlouvě obsažených a v úmyslu být touto Prováděcí smlouvou vázány, se dohodly na následujícím znění Prováděcí smlouvy.

### **1. Předmět Prováděcí smlouvy**

1.1 Předmětem této Prováděcí smlouvy je závazek na straně Dodavatele odevzdat Odběrateli předmět koupě s veškerým příslušenstvím (doprava, vykládka, montáž, instalace a likvidace obalového materiálu) a umožnit Odběrateli nabytí vlastnického práva k předmětu koupě a závazek na straně Odběratele tento předmět koupě s veškerým příslušenstvím převzít a zaplatit za něj Dodavateli kupní cenu.

1.2 Dodavatel se touto Prováděcí smlouvou, v souladu s Rámcovou dohodou, zavazuje dodat Odběrateli plnění a jeho množství specifikované v Příloze č. 1 této Prováděcí smlouvy.

### **2. Kupní cena**

2.1 Odběratel se zavazuje zaplatit Dodavateli sjednanou cenu za poskytnuté plnění, a to v rozsahu a způsobem stanoveným dále v této Prováděcí smlouvě.

2.2 Kupní cena za předmět koupě vychází z jednotkových cen jednotlivých položek, které jsou součástí Přílohy č. 1 této Prováděcí smlouvy a byly Dodavatelem uvedeny v nabídce v Rámcové dohodě (Příloha č. 1 RD), a je počítána násobkem počtu kusů každé položky cenou této položky a následným součtem všech těchto násobků.

|                                    |                   |
|------------------------------------|-------------------|
| 2.3 Celková cena v Kč bez DPH činí | <b>566 537,00</b> |
| Výše DPH v Kč činí                 | 118 972,77        |
| Celková cena v Kč včetně DPH činí  | <b>685 509,77</b> |

2.4 Ostatní podmínky vztahující se k úhradě ceny za plnění poskytnuté Dodavatelem dle této Prováděcí smlouvy, jakož i lhůta splatnosti, jsou uvedeny v Rámcové dohodě.

### **3. Místo a čas plnění**

3.1 Smluvní strany se dohodly, že Dodavatel je povinen dodat plnění dle této Prováděcí smlouvy Odběrateli nejpozději **do 42 kalendářních dnů od účinnosti této smlouvy**.

3.2 Místem dodání plnění Dodavatele dle této Prováděcí smlouvy, je: **viz Příloha č. 1 této smlouvy**

3.3 Společně s předmětem koupě se dodavatel zavazuje předat Odběrateli doklady nutné k převzetí a užívání věci a k uplatnění případných vad z titulu záruky za jakost.

### **4. Vlastnické právo a přechod nebezpečí škody**

4.1 Vlastnické právo z Dodavatele na Odběratele přechází podpisem dodacího listu Odběratelem ve smyslu Čl. 11 Rámcové dohody.

4.2 K přechodu nebezpečí škody na předmětu plnění dojde okamžikem jeho převzetí ze strany Odběratele, a to podpisem dodacího listu Odběratelem.

- 4.3 K předání a převzetí předmětu plnění jsou určeny níže uvedené kontaktní osoby:  
za Dodavatele: Petr Šiller, 774 129 190  
za Odběratele: **viz Příloha č. 1 této smlouvy**, popř. osoby jimi pověřené.

## **5. Doba trvání a ukončení Prováděcí smlouvy**

5.1 Tato Prováděcí smlouva nabývá platnosti dnem jejího podpisu oběma Smluvními stranami a účinnosti dnem jejího zveřejnění v souladu se zákonem č. 340/2015 Sb., o zvláštních podmínkách účinnosti některých smluv, uveřejňování těchto smluv a o registru smluv (zákon o registru smluv), v Registru smluv, ve znění pozdějších předpisů.

5.2 Tato Prováděcí smlouva může být ukončena výhradně následujícími způsoby:

- a) písemnou dohodou Smluvních stran;
- b) odstoupením Odběratele od této Prováděcí smlouvy dle odst. 5.3 tohoto článku Prováděcí smlouvy;
- c) odstoupením Dodavatele od této Prováděcí smlouvy dle odst. 5.4 tohoto článku Prováděcí smlouvy.

5.3 **Odběratel** může od této Prováděcí smlouvy okamžitě odstoupit, pokud:

- a) Dodavatel je v prodlení s poskytnutím plnění dle této Prováděcí smlouvy po dobu delší než čtrnáct (14) kalendářních dnů;
- b) Dodavatel je déle než patnáct (15) dnů v prodlení s odstraněním vad plnění dle této Prováděcí smlouvy;
- c) Kvalita či jakost plnění dodaného dle této Prováděcí smlouvy vykáže nižší než smlouvenou kvalitu či jakost;
- d) Dodavatel je v likvidaci nebo vůči jeho majetku probíhá insolvenční řízení, v němž bylo vydáno rozhodnutí o úpadku, nebo byl insolvenční návrh zamítnut proto, že majetek nepostačuje k úhradě nákladů insolvenčního řízení, nebo byl konkurs zrušen proto, že majetek byl zcela nepostačující, nebo byla zavedena nucená správa podle zvláštních právních předpisů;
- e) Dodavatel není schopen poskytovat plnění dle této Prováděcí smlouvy, a to ode dne, kdy Dodavatel písemně prohlásí, že není schopen plnění poskytovat;
- f) Bude zjištěno, že dodavatel podléhá mezinárodním sankcím ekonomického nebo individuálního charakteru přijatých Evropskou unií v souvislosti s ruskou/běloruskou agresí na území Ukrajiny.

5.4 **Dodavatel** může od této Prováděcí smlouvy okamžitě odstoupit v případě:

- a) prodlení Odběratele s úhradou ceny plnění dle této Prováděcí smlouvy nebo její části po dobu delší než třicet (30) dnů;

5.5 Odstoupením od Prováděcí smlouvy nejsou dotčena ustanovení týkající se smluvních pokut, ochrany informací, náhrady škody a ustanovení týkající se takových práv a povinností, z jejichž povahy vyplývá, že trvají i po odstoupení.

5.6 Jakýkoliv úkon, vedoucí k ukončení této Prováděcí smlouvy, musí být učiněn v písemné formě a je účinný okamžikem jeho doručení druhé smluvní straně. Zákonné důvody pro ukončení této Prováděcí smlouvy nejsou shora uvedeným dotčeny.

5.7 Odstoupení od této Prováděcí smlouvy ze strany Odběratele nesmí být spojeno s uložením jakékoliv sankce k tíži Odběratele nebo centrálního zadavatele.

## **6. Sankce**

6.1 Dodavatel je oprávněn požadovat na odběrateli úrok z prodlení za nedodržení termínu splatnosti daňového dokladu ve výši 0,05 % z oprávněně účtované částky bez DPH za každý i započatý den prodlení. Výše sankce není omezena.

6.2 Odběratel je oprávněn požadovat po dodavateli uhrazení smluvní pokuty za nedodržení termínu dodání předmětu plnění dle prováděcí smlouvy, a to ve výši 0,05 % z ceny nedodaného předmětu plnění bez DPH za každý i započatý den prodlení. Minimální výše sankce je 1000,- Kč za den. Výše sankce není omezena.

6.3 Odběratel je oprávněn požadovat po dodavateli uhrazení smluvní pokuty za nedodržení doby pro odstranění zjištěných vad na základě reklamace, a to ve výši 0,05 % z ceny reklamovaného předmětu plnění bez DPH, a to za každý i započatý den prodlení. Minimální výše sankce je 1000,- Kč za den. Výše sankce není omezena.

## **7. Závěrečná ustanovení**

7.1 Veškerá ujednání této Prováděcí smlouvy navazují na Rámcovou dohodu a Rámcovou dohodou se řídí, tzn. práva, povinnosti či skutečnosti neupravené v této Prováděcí smlouvě se řídí ustanoveními Rámcové dohody. V případě rozporu mezi ujednáním v Prováděcí smlouvě a Rámcové dohodě má přednost ujednání v Rámcové dohodě.

7.2 Jestliže se ukáže jakékoliv ustanovení této Prováděcí smlouvy jako neplatné, nevymahatelné nebo neúčinné, nedotýká se tato neplatnost, nevymahatelnost nebo neúčinnost ostatních ustanovení této Prováděcí smlouvy. Smluvní strany se zavazují nahradit do 30 pracovních dnů od doručení výzvy jedné Smluvní strany druhé Smluvní straně neplatné, neúčinné nebo nevymahatelné ustanovení ustanovením platným, účinným a vymahatelným se stejným nebo obdobným obchodním a právním smyslem. Smluvní strany se zavazují poskytnout si navzájem součinnost nezbytnou k řádnému splnění jejich povinností dle této Prováděcí smlouvy.

7.3 Změny a doplňky této Prováděcí smlouvy lze činit pouze písemně, vzestupně číslovanými dodatky, podepsanými oběma smluvními stranami.

7.4 Tato Prováděcí smlouva je vyhotovena pouze elektronicky.

7.5 V souladu se zákonem č. 340/2015 Sb., o zvláštních podmínkách účinnosti některých smluv, uveřejňování těchto smluv a o registru smluv (zákon o registru smluv) zajistí Odběratel uveřejnění celého textu Prováděcí smlouvy, vyjma osobních údajů, a metadat Prováděcí smlouvy v Registru smluv, včetně případných oprav uveřejnění s tím, že nezajistí-li Odběratel uveřejnění Prováděcí smlouvy nebo metadat Prováděcí smlouvy v Registru smluv do 30 dnů od uzavření Prováděcí smlouvy, pak je oprávněn zajistit jejich uveřejnění Dodavatel ve lhůtě tří měsíců od uzavření Prováděcí smlouvy.

7.6 Obě smluvní strany shodně prohlašují, že si tuto Prováděcí smlouvu před jejím podpisem přečetly, že byla uzavřena po vzájemném projednání podle jejich pravé a svobodné vůle, vážně a srozumitelně, nikoli v tísní a za nápadně nevýhodných podmínek.

7.7 Nedílnou součástí prováděcí smlouvy je i Příloha č. 1 – Předmět plnění, množství a cena a Příloha č. 2 - Čestné prohlášení dodavatele.



---

**Bc. Blanka Havelová**  
vedoucí OMM ŘLZ PP ČR

**Petr Šiller, Přemysl Bohun**  
jednatelé



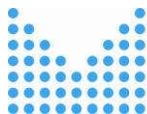

Příloha č. 1 – Předmět plnění, množství a cena



Pomáhat a chránit

POLICEJNÍ PREZIDIUM ČESKÉ REPUBLIKY  
ředitelství logistického zabezpečení



| Pořadí | Název produktu  | Místo dodání  | Bližší Specifikace-obsah výbavy                            | Nabízená varianta dodavatele (vyplní dodavatel) | M.J. | Množství | Cena / M.J. bez DPH | Cena / M.J. s DPH | Cena celkem bez DPH | Cena celkem včetně DPH |
|--------|---|---|--|---|------|----------|---------------------|-------------------|---------------------|------------------------|
| 1.     | Kovová skříň na spisy dvoudveřová, 4 police, (š/h/v) 1000x450x1800 mm                 | 12x sklad Zadní Kopanina<br>4X sklad Zadní Kopanina - ZADNÍ KOPANINA - sklad NPC spodní adreál, nprap. Bulín, mob. 735 194 803<br>2x Obilní trh 3, Brno - KRÁL Roman, mob. : 734 864 780<br>2X Na Baních 1304, Praha 5 - Šobotníková Iveta – tel. : 974 842 232<br>2x Lidické náměstí 9, 401 79, Ústí nad Labem, Dana Umanová 721042574<br>2x Bubenečská 20, 160 00, Praha 6, Jana Zelenková, 731717283 | 4, dle parametrů RD - tloušťka použitého plechu min 1mm    | -   | ks   | 24       | 9790,00             | 11845,90          | 234960,00           | 284301,60              |
| 2.     | Kovová skříň na spisy dvoudveřová nízká / nástavec, 1 police, (š/h/v) 1000x450x745 mm | 4x J. Wolkera č.1, Teplice, Helena Valentová, tel. 603 191 216<br>9X sklad Zadní Kopanina<br>4x sklad Zadní Kopanina - ZADNÍ KOPANINA - sklad NPC spodní adreál, nprap. Bulín, mob. 735 194 803<br>2x Lidické náměstí 9, 401 79, Ústí nad Labem Dana Umanová 721042574  | 6, dle parametrů RD - tloušťka použitého plechu min 1mm    | -   | ks   | 19       | 5170,00             | 6255,70           | 98230,00            | 118858,30              |
| 3.     | žatní skříň kovová dvoudveřová, (š/h/v) 600x500x1800 mm                               | 4X ZNOJMO, Cínová Hora, Pražská 3594, pan Ďuriška - tel.. 739923011<br>6x Vyšší Lhoty 234, psč: 739 51 Gabriela Guzdková tel.: 974 720 859  | 7, dle parametrů RD - tloušťka použitého plechu min 1mm    | -   | ks   | 10       | 6700,00             | 8107,00           | 67000,00            | 81070,00               |
| 4.     | Skříň (panel) se schránkami na pečetící krabičky 20 schráněk (š/h/v) 96x20x62 cm      | 2x sklad Zadní Kopanina   | 11, dle parametrů RD - tloušťka použitého plechu min 1,5mm | -   | ks   | 2        | 20000,00            | 24200,00          | 40000,00            | 48400,00               |
| 5.     | Pečetící krabička   | 25X sklad Zadní Kopanina<br>10X sklad Zadní Kopanina - ZADNÍ KOPANINA - sklad NPC spodní adreál, nprap. Bulín, mob. 735 194 803   | 12, dle parametrů RD                                       | -   | ks   | 35       | 450,00              | 544,50            | 15750,00            | 19057,50               |
| 6.     | Dílenská skříň (š/h/v) 1000x700x2000 mm   | sklad Zadní Kopanina  | 18, dle parametrů RD - tloušťka použitého plechu min 1,5mm | -   | ks   | 2        | 13500,00            | 16335,00          | 27000,00            | 32670,00               |

|     |   |  |  |   |    |   |          |          |          |          |
|-----|---|--|--|---|----|---|----------|----------|----------|----------|
| 7.  | Regál policový - základní, (š/h/v)<br>1000x400x2000 mm, 6 polic,<br>nosnost police 250 kg | 3x sklad Zadní Kopanina<br>3x areál Policejní školy, Zlínská 991 769 01<br>Holešov - SIMONOVÁ Romana 603 191 924,<br>STANĚK Milan 603 191 854                    | 21   | -   | ks | 6 | 3500,00  | 4235,00  | 21000,00 | 25410,00 |
| 8.  | Regál policový - přídatný, (š/h/v)<br>1000x400x2000 mm, 6 polic,<br>nosnost police 250 kg | Bubenečská 20, 160 00, Praha 6, Patricie<br>Houřová, 604998360   | 22   | -   | ks | 5 | 3100,00  | 3751,00  | 15500,00 | 18755,00 |
| 9.  | Regál na pneu, (š/h/v)<br>1300x400x2000 mm, 3 police,<br>nosnost police 175 kg            | 1X BRNO , Pisárecká 8, paní Buriánová -<br>tel.: 974622943<br>3x Horní 21, 639 00 Brno Pavel Stehlík -<br>tel. 735 744 383, Zdeněk Kopřiva – tel. 603<br>253 778 | 24   | -   | ks | 4 | 2600,00  | 3146,00  | 10400,00 | 12584,00 |
| 11. | Regál kovový  | Bartolomějská 10, Praha 1, Vladimír Jirát –<br>824063, 607 405 594<br>Petr Čupa – 824355, 725 799 397<br>Miloslava Kolářová – 863804, 603 191 795                | ATYP 21, Výška 3m, Hloubka 0,5m, Délka pole cca 1m,<br>Celková délka 4 až 4,5m (max. 4,6 m), Počet polic 7, Nosnost<br>min. 150 kg na polici (1 police na metr délky), včetně kotvení<br><br>Výrobek bude dále splňovat Článek 8<br>Speciální technické podmínky dodávek u položek č. 21- 24<br>regály Rámcové dohody na dodávky kovového nábytku čj.<br>MV-181418-20/VZ-2025<br><br>Zadavatel si vyhrazuje právo požadovat fotku/obrázek<br>nabízeného výrobku. | 4600 x 510 x 3028 mm5x pole šířka 900 mm7<br>polic v poli s nosností 180 Kgpřístěnná kotva na<br>každé polePOZINK | ks | 1 | 15129,00 | 18306,09 | 15129,00 | 18306,09 |
| 12. | Regál kovový  | Bartolomějská 10, Praha 1, Vladimír Jirát –<br>824063, 607 405 594<br>Petr Čupa – 824355, 725 799 397<br>Miloslava Kolářová – 863804, 603 191 795                | ATYP 21, výška regálu 200 cm, hloubka 60cm, rozměry police<br>60x150, počet polic 5, zatížení na polici min 150 kg, zatížení<br>regálu 750 kg, police pozinkové.<br><br>Výrobek bude dále splňovat Článek 8<br>Speciální technické podmínky dodávek u položek č. 21- 24<br>regály Rámcové dohody na dodávky kovového nábytku čj.<br>MV-181418-20/VZ-2025<br><br>Zadavatel si vyhrazuje právo požadovat fotku/obrázek<br>nabízeného výrobku.                      | 1600 x 610 x 2000 mm5x police nosnost 150<br>KgPOZINK   | ks | 2 | 4184,00  | 5062,64  | 8368,00  | 10125,28 |

|               |              |  |   |  |    |   |         |         |               |                      |
|---------------|--------------|--|---|--|----|---|---------|---------|---------------|----------------------|
| 13.           | Regál kovový | Bartolomějská 10, Praha 1, Vladimír Jiráč – 824063, 607 405 594<br>Petr Čupa – 824355, 725 799 397<br>Miloslava Kolářová – 863804, 603 191 795 | <p><b>ATYP 21</b>, Regál výška regálu 200 cm, hloubka 30cm, rozměry police 30x100, počet polic 5, zatížení na polici min 150 kg, zatížení regálu 750 kg, police pozinkové.</p> <p>Výrobek bude dále splňovat Článek 8 Speciální technické podmínky dodávek u položek č. 21- 24 regály Rámcové dohody na dodávky kovového nábytku čj. MV-181418-20/VZ-2025</p> <p>Zadavatel si vyhrazuje právo požadovat fotku/obrázek nabízeného výrobku.</p> | 1000 x 320 x 2000 mm5x police nosnost 200 KgPOZINK | ks | 2 | 3300,00 | 3993,00 | 6600,00       | 7986,00              |
| 14.           | Regál kovový | Bartolomějská 10, Praha 1, Vladimír Jiráč – 824063, 607 405 594<br>Petr Čupa – 824355, 725 799 397<br>Miloslava Kolářová – 863804, 603 191 795 | <p><b>ATYP 21</b>, Regál výška regálu 200 cm, hloubka 40cm, rozměry police 40x100, počet polic 5, zatížení na polici min 150 kg, zatížení regálu 750 kg, police pozinkové.</p> <p>Výrobek bude dále splňovat Článek 8 Speciální technické podmínky dodávek u položek č. 21- 24 regály Rámcové dohody na dodávky kovového nábytku čj. MV-181418-20/VZ-2025</p> <p>Zadavatel si vyhrazuje právo požadovat fotku/obrázek nabízeného výrobku.</p> | 1000 x 400 x 2000 mm5x police nosnost 250 KgPOZINK | ks | 2 | 3300,00 | 3993,00 | 6600,00       | 7986,00              |
| <b>CELKEM</b> |              |  |   |  |    |   |         |         | 566 537,00 Kč | <b>685 509,77 Kč</b> |

Dodavatel vyplní pouze žlutě podbarvená pole

|                                     |                                   |
|-------------------------------------|-----------------------------------|
| Celková nabídková cena v Kč bez DPH | Celková nabídková cena v Kč s DPH |
| 566 537,00 Kč                       | 685 509,77 Kč                     |

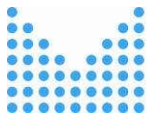

## Čestné prohlášení

k veřejné zakázce uzavírané na základě Rámcové dohody  
s názvem „Rámcová dohoda na dodávky kovového nábytku 2026 - 2027“

„Prováděcí smlouva č.j. PPR-22427-9/ČJ-2026-990670“

| Identifikační údaje zadavatele                         |  |
|--|--|
| Název:   | Česká republika - Ministerstvo vnitra  |
| IČO:   | 00007064                               |
| Sídlo:   | Nad Štolou 936/3 170 34 Praha 7        |
| Jednající  | Bc. Blanka Havelová                    |
| Identifikační údaje účastníka zadávacího řízení        |  |
| Obchodní firma/název:                                  | ARCA s.r.o.                            |
| IČO:   | 03265480                               |
| Sídlo:   | Benešovská 207, Ládví, 251 68 Kamenice |
| Osoba oprávněná jednat za účastníka zadávacího řízení: | Petr Šiller, Přemysl Bohun             |

1) Níže podepsaný dodavatel **tímto čestně prohlašuje**, že na smlouvě společnosti, kterou zastupuji, není/nebude ruské zapojení do smluv překračujících limity stanovené v článku 5k nařízení Rady (EU) č. 833/2014 ze dne 31. července 2014, o omezujících opatřeních vzhledem k činnostem Ruska destabilizujícím situaci na Ukrajině, ve znění pozdějších předpisů.

Zejména prohlašuji, že:

(a) dodavatel, kterého zastupuji (a žádná ze společností, které jsou členy našeho konsorcia), není ruským státním příslušníkem nebo fyzickou nebo právnickou osobou, subjektem nebo orgánem usazeným v Rusku;

(b) dodavatel, kterého zastupuji (a žádná ze společností, které jsou členy našeho konsorcia), není právnickou osobou, subjektem nebo orgánem, jejichž vlastnická práva jsou přímo nebo nepřímo vlastněna z více než 50 % subjektem uvedeným v písmenu a) tohoto odstavce;

c) ani já, ani společnost, kterou zastupuji, nejednáme jménem nebo na pokyn subjektu uvedeného v písmenech a) nebo b) výše,

včetně poddodavatelů, dodavatelů nebo subjektů, jejichž způsobilost je využívána ve smyslu směrnic o zadávání veřejných zakázek, pokud představují více než 10 % hodnoty zakázky.

2) Níže podepsaný dodavatel, jakož i osoba/osoby jednající jeho jménem **tímto čestně prohlašují**, že nejsou sankcionovanou osobou ve smyslu nařízení Rady (EU) č. 269/2014 ze dne 17. března 2014, o omezujících opatřeních vzhledem k činnostem narušujícím nebo ohrožujícím územní celistvost, svrchovanost a nezávislost Ukrajiny, ve znění pozdějších předpisů, nařízení Rady (EU) č. 208/2014 ze dne 5. března 2014, o omezujících opatřeních vůči některým osobám, subjektům a orgánům vzhledem k situaci na Ukrajině, ve znění, pozdějších předpisů, nařízení Rady (ES) č. 765/2006 ze dne 18. května 2006, o omezujících opatřeních vzhledem k situaci v Bělorusku a k zapojení Běloruska do ruské agrese proti Ukrajině, ve znění pozdějších předpisů, včetně aktuálních příloh těchto všech nařízení, tj. **nenachází se na tzv. sankčních seznamech.**

Níže podepsaný dodavatel, jakož i osoba/osoby jednající jeho jménem **tímto čestně prohlašují**, že se zavazuje informovat zadavatele o změnách spočívajících ve skutečnostech uvedených v bodě 1) a 2) výše.

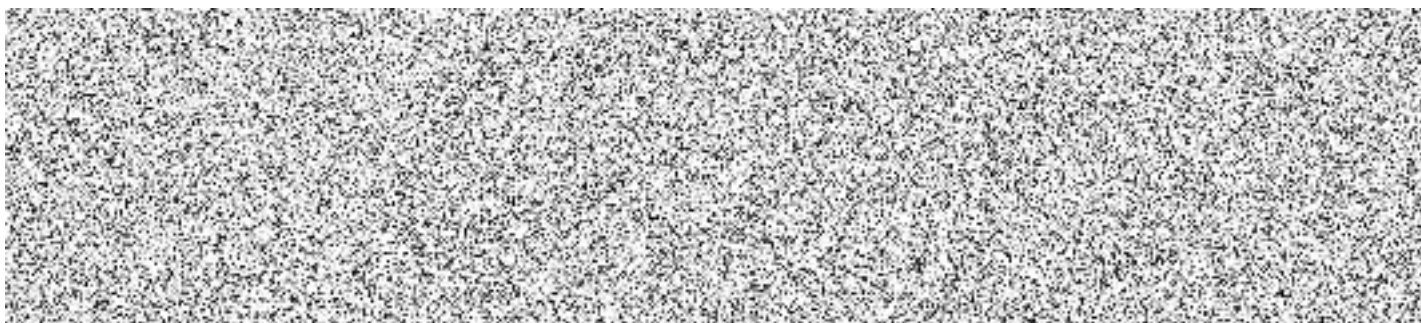

**Petr Šiller, Přemysl Bohun**  
jednatelé