

Dohoda o narovnání

uzavřená v souladu s ustanovením § 1903 a násl. zákona č. 89/2012 Sb., občanský zákoník, ve znění pozdějších předpisů

Smluvní strany:

Procházka Josef

Sídlem: Voltova 236/4 109 00 Praha 10

IČ:68364237

zastupuje: (dále jen „dodavatel“)

a

ZŠ Hostivař

sídlem: Kozinova 1000, 102 00 Praha 10

IČ: 47611332

bankovní spojení: Česká spořitelna, a. s.

číslo účtu: 2000738389/0800

zastupuje: Mgr. Blanka Chuchlerová, ředitelka ZŠ
(dále jen „objednatel“)

(společně dále jen „smluvní strany“)

I. Úvodní ustanovení

1. Smluvní strana objednala v roce 2024 – havarijní oprava dešťové kanalizace – faktura /136.438,-- Kč/ a v roce 2025 instalatérské práce /částka 70.000,-- Kč/. Jedná se o fakturu a objednávku, které jsou přílohou této dohody.

2. Objednatel je povinným subjektem pro zveřejňování v registru smluv dle zákona č. 340/2015 Sb. o zvláštních podmínkách účinnosti některých smluv, uveřejňování těchto smluv a o registru smluv (zákon o registru smluv), ve znění pozdějších předpisů (dále jen „zákon o registru smluv“).

3. Smluvní strany shodně konstatují, že faktura a objednávka specifikovaná v odst. 1. tohoto článku nebyly uveřejněny v souladu se zákonem o registru smluv ani do 3 měsíců ode dne, kdy byla uzavřena a je tak podle § 7 odst. 1 zákona o registru smluv zrušena od počátku.

4. V zájmu úpravy vzájemných práv a povinností vyplývajících z původně sjednané objednávky, dále s ohledem na skutečnost, že zhotovitel i objednatel jednali s vědomím závaznosti uzavřené faktury a objednávky a v souladu s jejím obsahem plnili, co si vzájemně ujednali, a také ve snaze napravit nesprávný stav vzniklý v důsledku neuveřejnění faktury a objednávky v registru smluv, sjednávají smluvní strany tuto dohodu.

II. Narovnání

1. Smluvní strany narovnávají svá sporná práva a závazky tak, že zakládají nový dvoustranný závazek, jehož obsah je zcela shodný s obsahem původního závazku.

2. Smluvní strany prohlašují, že na základě faktury a objednávky specifikované v čl. I. odst. 1 došlo k vzájemnému plnění a vůči sobě nemají žádné závazky ani pohledávky.

3. Smluvní strany považují veškerá vzájemně poskytnutá plnění na základě původně sjednané objednávky za plnění dle této dohody a v souvislosti se vzájemně poskytnutým plněním nebudou vznášet vůči sobě nároky z titulu bezdůvodného obohacení.

III.

Další ujednání

1. Objednatel se zavazuje, že bez zbytečného odkladu po uzavření této dohody, tuto zveřejní prostřednictvím registru smluv, a to v souladu se zákonem o registru smluv.

IV.

Závěrečná ustanovení

1. Tato dohoda nabývá platnosti dnem jejího podpisu oběma smluvními stranami a účinnosti dnem jejího uveřejnění v registru smluv.

2. Tato dohoda je vyhotovena ve dvou stejnopisech - každý s platností originálu, přičemž každá ze smluvních stran obdrží jeden stejnopis.

3. Tato dohoda nabývá platnosti podpisem oběma smluvními stranami a účinnosti zveřejněním v registru smluv

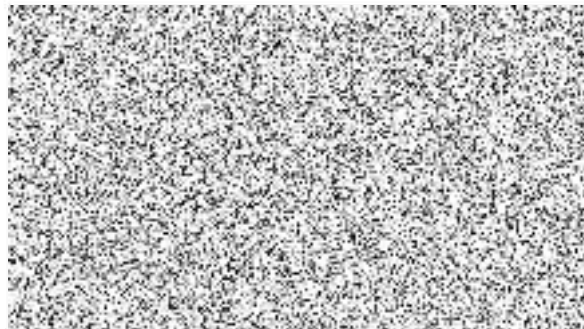
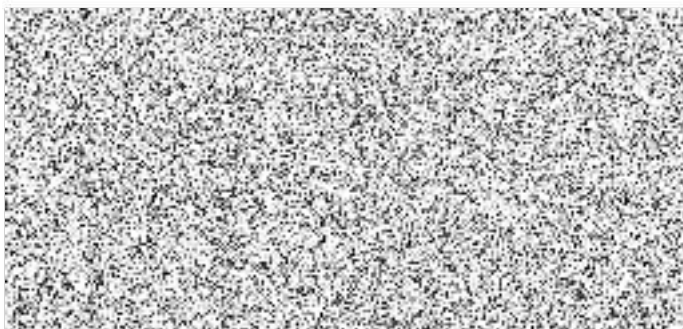

Příloha: Faktura a objednávka viz článek 1

FAKTURA		166 Strana: 1 / 2		
Dodavatel: Procházků Josef Voltova 236/4 109 00 Praha 10 - Petrovice Česká republika IČ: 68364237		Ev. číslo dokladu: 224 Konstantní symbol: 0308 Variabilní symbol: 224 Objednávka: Telefonicky		
Bankovní spojení: Číslo účtu:  Banka: Komerční banka		Odběratel: Základní škola Hostivař Kozinovo nám. 1000 100 00 Praha 10 Česká republika IČ: 47111332		
		Datum vystavení dokladu: 13.03.2024 Forma úhrady: Převodem Datum splatnosti: 27.03.2024		
Označení dodávky	Množství	Mj	Cena/Mj (Kč)	Celkem (Kč)
Fakturujeme Vám za práce dle Vašich požadavků Havarijní oprava, výměna ležaté dešťové kanalizace pod budovou B v suterénu gymnázia. Vybourání a vyřezání staré litinové kanalizace a výměna za novou. Zavěšení kanalizace pod strop. 1/Vybourání a vyřezání staré litiny. Vybourání podpěrných sloupů 2/Instalatérské práce: Natažení nové kanalizace včetně dopojení. Vyvrtání a přidělení držáků kanalizace pod strop. 3/Zednické a dokončovací práce: Podbetonování kanalizace, vyzdění sloupu a zabetonování děr po vybouraných sloupech. Materiál: Trubka KG 200/0.5m KG 200/1m KG 200/2m KG 160/1m KG 160/2m KG 125/1m KG 125/2m Hrdlo KG 200 KG 160 KG 125 Koleno KG 200 KG 160 KG 125 Zpětná klapka KG 200 Redukce KG 200/160				

FAKTURA

Ev. číslo dokladu: 224

Strana: 2 / 2

Označení dodávky

Množství

Mj

Cena/Mj
(Kč)Celkem
(Kč)

KG 160/125
Čistící kus KG 160
KG 125
Přechod litina /plast KG 125 + guma
Odbočka KG 16/125/160
Pěna do pistole zdíci
Beton BP1
Malta MV2
Lepidlo na kanalizaci
Držáky kovové 160 + příslušenství
125 + příslušenství
Závitová tyč 8/1m
Kotouče řezné 230/1
Odvoz a likvidace suti a odpadu
Doprava: dovoz materiálu

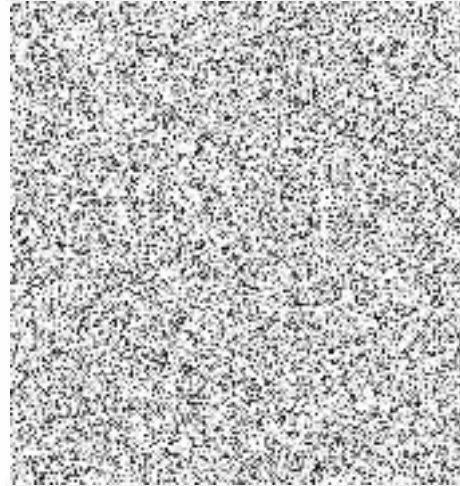

Nejsem plátcem DPH

Celkem k úhradě:**136 438,00 Kč**

Razítko a podpis:



Nejsem plátcem DPH

Příloha č. 2 – textový přepis objednávky1

Procházka Josef

Sídlem: Voltova 236/4 109 00 Praha 10

IČ:68364237

(dále jen „dodavatel“)

ZŠ Hostivař

sídlem: Kozinova 1000, 102 00 Praha 10

IČ: 47611332

(dále jen „objednatel“)

Dne: 01.03.2024

Objednatel objednává u dodavatele havarijní opravu dešťové kanalizace. Předpokládaná cena 137.000,- Kč.

Za objednatele

Mgr. Blanka Chuchlerová, ředitelka ZŠ

FAKTURA

Strana: 1 / 3

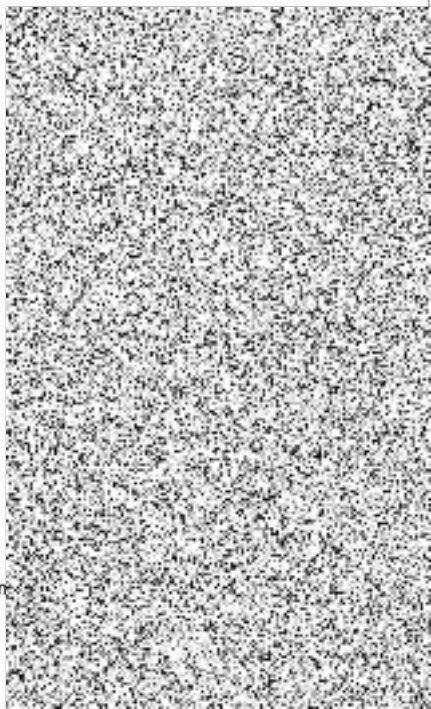
Dodavatel: Procházka Josef Voltova 236/4 109 00 Praha 10 - Petrovice Česká republika IČ: 68364237		Ev. číslo dokladu: 625
Bankovní spojení: Číslo účtu: 51-3715810297 / 0100 Banka: Komerční banka		Odběratel: Základní škola Hostivař Kozínovo nám. 1000 100 00 Praha 10 Česká republika IČ: 47111332
		Datum vystavení dokladu: 26.08.2025 Forma úhrady: Převodem Datum splatnosti: 09.09.2025
Označení dodávky		Množství Mj Cena/Mj (Kč) Celkem (Kč)
Fakturujeme Vám za práce dle Vašich požadavků 1/Dem. + mont. sifonů, pročištění pérem a nasypání granulí v 2.patře keramika, v 1.patře družiny až do školnického bytu v budově A 2/Výměna wc misky + splachovače na wc chlapci 1. patro budova C 3/Výměna prasklého spodního šroubení radiátoru v učebně 1.C v 1. patře budova C 4/Výměna sifonu u bidetu wc dívky 1. patro budova C+ nasypání granulí 5/Vyčištění odpadů u umyvadel a nasypání granulí wc dívky 1. patro budova C 6/Vyčištění odpadu u dřezu a nasypání granulí v učebně 5.A v 1.patře budova C 7/Výměna 3x wc sedátek a umyvadlového sifonu na wc družina v 1. patře budova A 8/Montáž termostatické hlavice na chodběv 1. patře budova A 9/Výměna a úprava sifonu u umyvadla v učebně 5.C v 1. patře budova A +granule 10/Dem. + mont. sifonů u umyvadel a nasypání granulí před a na wc chlapci 2.patro budova A 11/Zjištění závad, protékající odpadní stoupačka do Fa Salming mezi 1.a 2.p. budova C. Stoupačka je na výměnu 12/Dem. + mont. dřezového sifonu a nasypání granulí v hudební výchově přízemí budova B 13Montáž termostatické hlavy v hudební výchově přízemí budova B 14/Oprava splachovače na wc chlapci 1. patro budova B		

Označení dodávky	Množství	Mj	Cena/Mj (Kč)	Celkem (Kč)
15/Výměna wc sedátka + výměna umyvadlového sifonu na wc chlapci 1.patro budova B				
16/Výměna umyvadlového sifonu a nasypání granulí v učebně 8.C 1.patro budova B				
17/Dem.+ mont. svodů na splachování , zasílikonování prostupů do pisoárů, vyčištění odpadů a nasypání granulí na wc chlapci v přízemí, 1.patře a 2.patře budova B				
18/Výměna sifonu u bidetu wc dívky 2.patro budova C+ nasypání granulí				
19/Montáž termostatické hlavy v učebně 9.B v 1. patře budova C				
20/Výměna wc prkynka wc dívky 1. patro budova C				
21/Výměna wc misy na wc chlapci 2. patro budova C				
22/Výměna pracovní desky pod dřez, montáž nového dřezu, odpadu a baterie v učebně v 1. a 2. patře budova C				
23/Výměna umyvadlových sifonů na wc dívky ve 2. patře budova C				
24/Montáž termostatické hlavice na chodbě v přízemí budova C				
25/Montáž termostatické hlavice v učebně 5.A 1. patře budova C				
26/Výměna wc sedátka na wc dívky v přízemí budova D				
27/Vyčištění, proplach a nasypání granulí pisoárů v přízemí 1. a 2. patře bud.C				
28/Vyčištění a nasypání granulí ve sprchách u tělocvičen				
29/Výměna sifonu u bidetu na wc dívky ve 2. patře budova B				
30/Výměna výtoku vodovodní baterie u umyvadla na chodbě ve 2. patře bud. A				
31/Výměna wc sedátka na wc chlapci v přízemí budova B				
Materiál:				
wc mísa JIKA zadní vývod				
šrouby na wc				
dopojení wc uskočené bílé				
gumové dopojení wc				
šroubení topenářské 1/2"				
wc sedátko				
sifon umyvadlový				
sifon dřezový včetně přeřadu				
prostup umyvadlový				
flexi sifon				
baterie dřezová				
wc splachovač pákový SHELL				
pracovní deska pod dřez na míru				
zažehlovací kraje na pracovní desku				
spojovací materiál				
granule na čištění odpadů RAVAK				
silikon sanitární bílý				
lepidlo na kanalizaci				
lepidlo MAMUT				
termostatická hlavice HAIMAIER				
nit na pakování závitů				
trubka HT40/1m				
trubka HT50/1m				

FAKTURA

Ev. číslo dokladu: 625 Strana: 3 / 3

účtení dorážky

Množství

Mj

Cena/Mj
(Kč)Celkem
(Kč)dřez kulatý nerezový
Doprava: dovoz materiálu

Nejsem plátce DPH

Celkem k úhradě:**78 751,00 Kč**

Razítko a poč

Příloha č. 4 – objednávka2



ZÁKLADNÍ ŠKOLA PRAHA 10 – HOSTIVAŘ, Kozinova 1000, 102 00
tel. 271 750 630, e-mail: info@zshostivar.cz, http://www.zshostivar.cz
datová schránka: fwdydnh, IZO školy: 600041271, IČO školy: 47611332

FIRMA/DODAVATEL : JOSEF PROCHAŽKA

ADRESA: Valtovská 236, Praha

IČO: 619 6428 DIČ: CZ

K rukám/vyřizuje:

VĚC: OBJEDNÁVKA

INSTALATEŘSKÉ PRÁCE

Předběžná cena: 70 000,-

Termín zhotovení: ČERVENEC - SRPEN 2025

Převezme p. PLIC

V Praze dne



Mgr. Blanka Chuchlerová
Ředitelka školy