



č. sml. 7700103562_3/VB

SMLOUVA

o zřízení věcného břemene

uzavřená v souladu s ustanovením § 59 zákona č. 458/2000 Sb., o podmínkách podnikání a o výkonu státní správy v energetických odvětvích a o změně některých zákonů (energetický zákon), ve znění pozdějších předpisů a v souladu s ustanoveními § 1257 - 1266 a 1299 - 1302 zákona č. 89/2012 Sb., občanský zákoník, ve znění pozdějších předpisů

mezi smluvními stranami:

Statutární město Zlín

Sídlo: náměstí Miru 12, 76001 Zlín
IČO: 00283924
DIČ: CZ00283924
Zastoupena: Ing. et Ing. Jiří Korec, primátor
ve věcech smluvních: Mgr. Pavel Brada, náměstek primátora
odpovědný útvar: odbor majetkové správy
Bankovní spojení: Česká spořitelna, a.s.
Číslo účtu: 3049002/0800
VS 9352001487
č. sml. 4000260576

dále jen „**povinný**“

a

GasNet, s.r.o.

Sídlo: Klíšská 940/96, Klíše, 400 01 Ústí nad Labem
Spisová značka: C 23083 vedená u Krajského soudu v Ústí nad Labem
IČO: 27295567
DIČ: CZ27295567

Zastoupena na základě plné moci společností

GasNet Služby, s.r.o.

Sídlo: Plynárenská 499/1, Zábřovice, 602 00 Brno
Spisová značka: C 57165 vedená u Krajského soudu v Brně
IČO: 27935311
DIČ: CZ27935311

Zastoupena na základě plné moci:



dále jen „**oprávněný**“

I.

1. Povinný prohlašuje, že je výlučným vlastníkem pozemků parc. č. **2935/28**, parc. č. **2935/40**, parc. č. **2935/48**, parc. č. **2935/51**, parc. č. **2937/10**, parc. č. **2937/39**, parc. č. **2937/48**, parc. č. **2937/90**, parc. č. **2937/98**, parc. č. **2937/99**, parc. č. **2937/105**, parc. č. **2937/125**, parc. č. **2937/126**, parc. č. **2937/127**, parc. č. **2937/129**, parc. č. **2937/131**, parc. č. **2937/132**, parc. č. **2939/27**, parc. č. **2941/3**, parc. č. **2941/11**, parc. č. **3461/2**, parc. č. **3462/6**, parc. č. **3816/2**, parc. č. **3820/3**, parc. č. **3829/2**, parc. č. **4100/10**, parc. č.



4100/11, parc. č. 4100/12, parc. č. 4100/13, parc. č. 4100/14, parc. č. 4100/15, parc. č. 4100/16, parc. č. 4100/17, parc. č. 4100/20, parc. č. 4100/22, parc. č. 4100/23, parc. č. 4100/24, parc. č. st. 4676, zapsaných na LV č. 10001, pro k. ú. Zlín, obec Zlín, u Katastrálního úřadu pro Zlínský kraj, Katastrální pracoviště Zlín (dále jen „**služebné pozemky**“).

Povinný dále prohlašuje, že vlastnictví ke služebným pozemkům ke dni podpisu této smlouvy nepozbyl.

2. Oprávněný je vlastníkem plynárenského zařízení „název stavby: **REKO MS Zlín – Dr. Kolaříka +5**, číslo stavby: **7700103562**“ včetně jeho součástí, příslušenství, opěrných a vytyčovacích bodů, které je uloženo ve služebných pozemcích v celkové délce 2 168,23 m (dále jen „**plynárenské zařízení**“).

II.

1. Povinný zřizuje ke služebným pozemkům ve prospěch oprávněného věcné břemeno ve smyslu služebnosti spočívající v:
 - a) právu zřídit a provozovat na služebných pozemcích plynárenské zařízení,
 - b) právu vstupovat a vjíždět na služebné pozemky v souvislosti se zřízením, stavebními úpravami, opravami, provozováním a odstraněním plynárenského zařízení (dále jen „**věcné břemeno**“).
2. Věcné břemeno se zřizuje úplatně na dobu neurčitou.
3. Smluvní strany se dohodly na rozsahu věcného břemene 1 m na obě strany od půdorysu plynárenského zařízení.
4. Rozsah věcného břemene je stanoven a vyznačen v geometrickém plánu č. 10343-3900/2025 ze dne 10.11.2025, který vyhotovil ADITIS s.r.o. a potvrdil dne 14.11.2025 Katastrální úřad pro Zlínský kraj, Katastrální pracoviště Zlín. Geometrický plán tvoří nedílnou součást této smlouvy.
5. Povinný prohlašuje, že služebné pozemky jsou bez faktických i právních vad a neexistují žádné okolnosti, které by bránily řádnému výkonu práv z věcného břemene. Oprávněný práva z věcného břemene přijímá a povinný se zavazuje jejich výkon trpět.
6. Náklady spojené s běžným udržováním služebných pozemků nese povinný.

III.

1. Výše jednorázové úplaty za věcné břemeno byla sjednána dohodou smluvních stran a činí **1 295 086 Kč + DPH v zákonné výši** (slovy: jeden milion dvě stě devadesát pět tisíc osmdesát šest korun českých), (dále jen „**úplata**“).
Zdanitelné plnění je uskutečněno dle § 21 odst. 3 zákona č. 235/2004 Sb. o dani z přidané hodnoty, ve znění pozdějších předpisů (dále jen „**ZoDPH**“).
2. Smluvní strany se dohodly, že jednorázová úplata za zřízení věcného břemene a veškeré náklady a platby související s vkladem práva odpovídající věcnému břemenu do katastru nemovitostí budou uhrazeny oprávněným.
3. Povinný se zavazuje vystavit fakturu (daňový doklad) s odkazem na číslo této smlouvy dle evidence oprávněného, a to ke dni podpisu smlouvy v souladu s příslušnými ustanoveními ZoDPH, se splatností 30 dnů ode dne doručení na adresu: el.faktury@gasnet.cz. Den uskutečnění zdanitelného plnění nastává ke dni vystavení daňového dokladu. Povinný údaj daňového dokladu: **7700103562_3/VB**.
4. Úplata se má za uhrazenou okamžikem připsání příslušné částky na účet povinného.
5. Po připsání příslušné částky na výše uvedený účet statutárního města Zlína budou smlouvy předány povinným na Katastrální úřad pro Zlínský kraj, Katastrální pracoviště Zlín k podání návrhu k provedení zápisu věcného břemene do katastru nemovitostí

6. Pokud k datu uskutečnění zdanitelného plnění budou u povinného naplněny podmínky ustanovení § 106a zákona č. 235/2004 Sb., o dani z přidané hodnoty, ve znění pozdějších předpisů (dále jen „**ZoDPH**“), je oprávněný oprávněn postupovat podle ustanovení § 109a ZoDPH, tj. zvláštním způsobem zajištění daně. V takovém případě je oprávněný oprávněn uhradit část svého finančního závazku, tedy část sjednané úplaty za zřízení věcného břemene, ve výši vypočtené daně z přidané hodnoty nikoliv na bankovní účet povinného, ale přímo na bankovní účet příslušného správce daně. Tímto bude finanční závazek oprávněného vůči povinnému v části vypočtené výše daně z přidané hodnoty vyrovnán.
7. Daňový doklad musí obsahovat bankovní spojení povinného zveřejněné správcem daně způsobem umožňující dálkový přístup v registru plátců DPH ve smyslu ustanovení § 109 odst. 2 písm. c) ZoDPH. Bez této náležitosti nebude daňový doklad oprávněným proplacen a povinný se zavazuje vystavit náhradní daňový doklad obsahující veškeré zákonné náležitosti, stanovené zejména v § 29 ZoDPH a uvést v něm číslo této smlouvy. Nová doba splatnosti pak začne běžet ode dne doručení náhradního daňového dokladu (faktury).

IV.

1. Oprávněný ponese náklady na zápis vkladu věcného břemene dle této smlouvy do katastru nemovitostí.
2. Pro případ zamítnutí zápisu vkladu věcného břemene na základě této smlouvy katastrálním úřadem se smluvní strany zavazují učinit veškeré relevantní kroky k odstranění překážek provedení zápisu vkladu při zachování smyslu a účelu této smlouvy.

V.

1. K ochraně plynárenského zařízení je dle příslušných ustanovení energetického zákona zřízeno ochranné pásmo v rozsahu 1 m na obě strany od půdorysu plynárenského zařízení. V tomto ochranném pásmu je zakázáno provádět činnosti, které by ve svých důsledcích ohrozily plynárenské zařízení včetně jeho příslušenství, spolehlivost a bezpečnost jeho provozu, zejména stavební činnosti, zemní práce, umístění konstrukcí, zřizování skládek a uskladňování materiálů, není-li oprávněným stanoveno jinak.

VI.

1. Pokud byl povinný nebo uživatel nemovité věci v důsledku výkonu práv oprávněného jako provozovatele distribuční soustavy omezen v souladu s touto smlouvou v obvyklém užívání nemovité věci nebo mu vznikla újma na majetku, má právo na přiměřenou jednorázovou náhradu. Právo na náhradu lze uplatnit u provozovatele distribuční soustavy do 2 let ode dne, kdy k omezení nebo újmě došlo, jinak právo zaniká.
2. Provozovatel distribuční soustavy je povinen co nejvíce šetřit práv vlastníků dotčených nemovitých věcí a vstup na jejich nemovitou věc jim oznámit. Po skončení prací je povinen uvést nemovitou věc do předchozího stavu, nebo není-li to možné s ohledem na povahu provedených prací, do stavu odpovídajícímu předchozímu účelu či užívání dotčené nemovité věci a oznámit tuto skutečnost vlastníku nemovité věci. Po provedení odstranění nebo okleštění stromů je povinen na svůj náklad provést likvidaci vzniklého klestu a zbytků po těžbě.

VII.

1. **Tato smlouva včetně jejích případných dodatků podléhá uveřejnění v registru smluv dle zákona číslo 340/2015 Sb., o zvláštních podmínkách účinnosti některých smluv, uveřejňování těchto smluv a o registru smluv (zákon o registru smluv), ve znění pozdějších předpisů (dále jen „**zákon o registru smluv**“).**
2. Smlouvu bez zbytečného odkladu, nejpozději do 10 dnů od uzavření smlouvy, uveřejní povinný. Při uveřejnění je povinný povinen postupovat tak, aby nebyla ohrožena doba zahájení plnění ze smlouvy,

pokud si ji smluvní strany sjednaly, případně vyplývá-li z účelu smlouvy. Pro uveřejnění opravy platí ustanovení tohoto článku o uveřejnění obdobně.

3. Smluvní strany prohlašují, že tato smlouva neobsahuje obchodní tajemství, jež by nebylo možné uveřejnit.
4. Povinný zajistí, aby při uveřejnění této smlouvy nebyly uveřejněny informace, které nelze uveřejnit podle platných právních předpisů (osobní údaje zaměstnanců oprávněného, jejich pracovní pozice a kontakty, telefonické i emailové adresy, apod.) a dále, aby byly znečitelněny podpisy osob zastupujících smluvní strany.
5. Verze smlouvy k uveřejnění a znění metadat budou před uveřejněním v registru smluv odsouhlaseny smluvními stranami. Povinný zašle k potvrzení smlouvu k uveřejnění včetně metadat do 5 dnů od podpisu smlouvy, oprávněný zašle vyjádření povinnému k obdrženým dokumentům k uveřejnění do 5 dnů od jejich obdržení.
6. Tato smlouva nabývá účinnosti dnem uveřejnění v registru smluv v souladu s § 6 odst. 1 zákona o registru smluv.

VIII.

1. GasNet, s.r.o. je, ve smyslu Nařízení Evropského parlamentu a Rady (EU) 2016/679 ze dne 27. dubna 2016 o ochraně fyzických osob v souvislosti se zpracováním osobních údajů a o volném pohybu těchto údajů a o zrušení směrnice 95/46/ES (obecné nařízení o ochraně osobních údajů), správcem osobních údajů subjektů údajů. Informace o jejich zpracování vyžadované platnými právními předpisy, včetně jejich rozsahu a účelu zpracování, přehledu práv a povinností GasNet, s.r.o. a aktualizovaného seznamu zpracovatelů osobních údajů, jsou zveřejněny na webové stránce GasNet, s.r.o. (www.gasnet.cz/cs/informace-o-zpracovani-osobnich-udaju) a při uzavírání smlouvy nebo kdykoli v průběhu jejího trvání budou subjektu údajů poskytnuty na jeho vyžádání, adresované písemně na adresu sídla GasNet, s.r.o. nebo do jeho datové schránky ID rdxzhzt.
2. GasNet, s.r.o. bere na vědomí, že statutární město Zlín zpracovává osobní údaje v souladu s Nařízením Evropského parlamentu a Rady (EU) 2016/679 ze dne 27. dubna 2016 o ochraně fyzických osob v souvislosti se zpracováním osobních údajů a o volném pohybu těchto údajů a o zrušení směrnice 95/46/ES (obecné nařízení o ochraně osobních údajů). Zákonnost zpracování v tomto případě vychází z čl. 6 odst. 1 písm. b); zpracování je nezbytné pro splnění smlouvy. Kontakty na pověřence, práva a povinnosti správce a subjektů osobních údajů a další informace ke zpracování osobních údajů jsou uvedeny na www stránkách statutárního města Zlína.

IX.

1. Účastníci této smlouvy navrhují, aby na základě této smlouvy bylo zapsáno právo odpovídající věcnému břemenu dle čl. II. této smlouvy.

X.

1. Smlouva se vyhotovuje v pěti stejnopisech, z nichž 2 stejnopisy obdrží oprávněný, 2 stejnopisy obdrží povinný, 1 stejnopis je určen pro potřeby řízení před katastrálním úřadem.
2. Otázky neupravené touto smlouvou se řídí příslušnými ustanoveními občanského zákoníku, případně energetickým zákonem.
3. Smluvní strany souhlasí se zveřejněním této smlouvy v souladu s ust. zákona č. 106/1999 Sb., o svobodném přístupu k informacím, v platném znění.
4. Smluvní strany shodně prohlašují, že se s obsahem smlouvy seznámily, obsahu porozuměly, vzaly jej na vědomí a souhlasí s ním, což stvrzují níže uvedenými vlastnoručními podpisy.

Uzavření této smlouvy bylo schváleno usnesením:

Doložka ve smyslu ust. § 41 zákona č. 128/2000 Sb., o obcích

Schváleno orgánem obce: Rada města Zlína

Datum a číslo usnesení: 13. 4. 2026, č. 17/7R/2026

Ve Zlíně dne-3.-06. 2026

V Brně dne

Povinný:

Oprávněný:

Statutární město Zlín
Mgr. Pavel Brada
náměstek primátora

GasNet, s.r.o. zastoupena
GasNet Služby, s.r.o.

GasNet, s.r.o. zastoupena
GasNet Služby, s.r.o.

VÝKAZ DOSAVADNÍHO A NOVÉHO STAVU ÚDAJŮ KATASTRU NEMOVITOSTÍ

Dosavadní stav			Nový stav												
značení ozemku č. listu	Výměra parcely		Druh pozemku Způsob využití	Označení pozemku parc. číslem	Výměra parcely		Druh pozemku Způsob využití	Typ stavby Způsob využití	Způsob určení výměr	Porovnání se stavem evidence právních vztahů				Označení dílu	
	ha	m ²			ha	m ²				Díl přechází z pozemku označeného v katastru nemovitosti	Číslo listu vlastnictví	Výměra dílu			
												ha	m ²		
2937/179										2937/179	4495				
2937/188										2937/188	3085				
2939/23										2939/23	24751				
2939/27										2939/27	10001				
2941/3										2941/3	10001				
2941/4										2941/4	29079				
2941/11										2941/11	10001				
2941/13										2941/13	492				
2941/14										2941/14	1428				
2941/19										2941/19	971				
2941/21										2941/21	1542				
2963/7										2963/7	1690				
3461/2										3461/2	10001				
3462/6										3462/6	10001				
3816/1										3816/1	60000				
3816/2										3816/2	10001				
3820/3										3820/3	10001				
3829/2										3829/2	10001				
4100/9										4100/9	24751				
4100/10										4100/10	10001				
4100/11										4100/11	10001				
4100/12										4100/12	10001				
4100/13										4100/13	10001				
4100/14										4100/14	10001				
4100/15										4100/15	10001				
4100/16										4100/16	10001				
4100/17										4100/17	10001				
4100/18										4100/18	60000				
4100/20										4100/20	10001				
4100/21										4100/21	3084				
4100/22										4100/22	10001				
4100/23										4100/23	10001				
4100/24										4100/24	10001				
4100/25										4100/25	60000				
4100/42										4100/42	3085				
4413										4413	3823				
st.4676										st.4676	10001				
st.6148										st.6148	2297				
st.6149										st.6149	2261				
st.6150										st.6150	2284				
st.6151										st.6151	2280				
st.6152										st.6152	2279				
st.6154										st.6154	2256				
st.6155										st.6155	22842				
st.6156										st.6156	6996				
st.6159										st.6159	2289				
st.6160										st.6160	2631				
st.6162										st.6162	2291				
st.6163										st.6163	2281				
st.6164										st.6164	30545				
st.6165										st.6165	2293				
st.6166										st.6166	24460				
st.6167										st.6167	2282				
st.6168										st.6168	2283				
st.6169										st.6169	2302				

Oprávněný: dle listin
Druh věcného břemene: dle listin

VÝKAZ DOSAVADNÍHO A NOVÉHO STAVU ÚDAJŮ KATASTRU NEMOVITOSTÍ

Dosavadní stav			Nový stav												
Označení Pozemku parc. číslem	Výměra parcely		Druh pozemku Způsob využití	Označení pozemku parc. číslem	Výměra parcely		Druh pozemku Způsob využití	Typ stavby Způsob využití	Způsob určení výměr	Porovnání se stavem evidence právních vztahů				Označení dílu	
	ha	m ²			ha	m ²				Díl přechází z pozemku označeného v katastru nemovitosti	Číslo listu vlastnictví	Výměra dílu			
												ha	m ²		
2935/9										2935/9	1947				
2935/15										2935/15	3954				
2935/28										2935/28	10001				
2935/29										2935/29	2290				
2935/40										2935/40	10001				
2935/41										2935/41	10102				
2935/42										2935/42	10102				
2935/43										2935/43	2252				
2935/45										2935/45	10102				
2935/47										2935/47	4495				
2935/48										2935/48	10001				
2935/49										2935/49	6979				
2935/51										2935/51	10001				
2935/55										2935/55	5178				
2935/56										2935/56	6668				
2935/58										2935/58	1605				
2937/10										2937/10	10001				
2937/23										2937/23	3084				
2937/39										2937/39	10001				
2937/48										2937/48	10001				
2937/54										2937/54	21688				
2937/69										2937/69	1623				
2937/86										2937/86	10102				
2937/87										2937/87	7824				
2937/90										2937/90	10001				
2937/93										2937/93	4407				
2937/98										2937/98	10001				
2937/99										2937/99	10001				
2937/105										2937/105	10001				
2937/110										2937/110	4289				
2937/123										2937/123	3465				
2937/125										2937/125	10001				
2937/126										2937/126	10001				
2937/127										2937/127	10001				
2937/128										2937/128	60000				
2937/129										2937/129	10001				
2937/130										2937/130	60000				
2937/131										2937/131	10001				
2937/132										2937/132	10001				
2937/136										2937/136	21688				

Oprávněný: dle listin
Druh věcného břemene: dle listin

GEOMETRICKÝ PLÁN pro vymezení rozsahu věcného břemene k části pozemku	Geometrický plán ověřil autorizovaný zeměměřický inženýr: Jméno, příjmení: ██████████	Stejnopis ověřil autorizovaný zeměměřický inženýr: Jméno, příjmení: ██████████
	Číslo položky rejstříku autorizovaných zeměměřických inženýrů: 3004	Číslo položky rejstříku autorizovaných zeměměřických inženýrů: 345
	Dne: 10. listopadu 2025 Číslo: 293/2025	Dne: 5.12.2025 Číslo: 2584/2025
	Náležitost a přiměřenost odpovídá právním předpisům.	
Vyhovitel: ADITIS <small>Ročník 2567/20 615 00 k/m IČO: 26290821 www.aditis.cz</small>	Katastrální úřad souhlasí s ožhrovnáním parcel.	
Číslo plánu: 10343-3900/2025 Okres: Zlín Obec: Zlín Kat. území: Zlín Mapový list: Zlín 7-1/33 7-2/11, 8-2/22	██████████ KU pro Zlínský kraj KP Zlín PGP 2113/2025-705 2025.11.14 08:22:17 +01'00'	
Dosavadním vlastníkům pozemků byla poskytnuta možnost seznámit se v terénu s průběhem navrhovaných nových hranic, které byly označeny předepsaným způsobem.		

Seznam souřadnic (S-JTSK)
Číslo bodu Souřadnice pro zápis do KN
Y X Kód kv.

53-9776	519955.38	1164135.13	6
54-759	519649.36	1164118.51	8
54-787	519655.70	1164148.07	3
54-818	519756.56	1164170.22	6
54-871	519744.37	1164156.66	6
54-881	519678.61	1164207.81	6
54-892	519685.00	1164214.33	3
54-895	519685.26	1164214.07	6
54-896	519691.70	1164204.59	6
54-899	519692.86	1164219.46	6
54-912	519718.18	1164232.91	6
54-1018	519762.63	1164192.99	6
54-1019	519760.99	1164194.57	6
54-1058	519761.29	1164194.89	6
54-1076	519789.49	1164223.92	6
54-1167	519800.01	1164175.70	6
54-1275	519702.55	1164247.47	6
54-1289	519781.46	1164257.79	6
54-2350	519943.23	1164167.67	6
54-2518	519830.16	1164167.45	6
54-2731	519606.45	1164015.64	6
54-3030	519843.59	1164099.86	6
54-3087	519945.82	1164251.08	6
54-3104	519788.43	1164257.48	6
54-3107	519784.98	1164257.27	6
54-3123	519830.04	1164168.92	6
54-3133	519968.20	1164159.75	6
54-3135	519946.49	1164161.14	6
54-3136	519920.99	1164162.14	6
54-3189	519781.46	1164257.79	6
56-5665	520089.58	1164157.21	6
56-5675	520101.68	1164165.12	6
56-5777	520094.80	1164208.70	6
56-5778	520091.06	1164212.38	6
56-5779	520087.06	1164215.17	6
56-5781	520084.20	1164216.89	6
56-5782	520077.98	1164220.57	6
56-5783	520075.50	1164222.41	6
56-5784	520072.58	1164225.01	6
56-5834	520076.63	1164154.84	6
56-7701	520201.06	1164199.91	6
56-7876	520200.02	1164204.38	6
56-7886	520183.46	1164180.08	6
56-8107	520097.41	1164205.38	6
56-8225	520098.89	1164202.00	6
56-8258	520095.92	1164194.40	6
56-8260	520050.77	1164198.06	6
63-7957	519476.66	1163826.42	6
80-801	519893.63	1164171.02	6
4498-105	520184.19	1164200.04	3
4564-7	519740.57	1164262.26	3
5071-17	519826.13	1164114.74	3
5502-34	519778.01	1164124.27	6
5621-3	519655.76	1164148.34	3
9947-33	520020.04	1164235.23	6
10044-13	519903.64	1164243.91	3

Seznam souřadnic (S-JTSK)
Číslo bodu Souřadnice pro zápis do KN
Y X Kód kv.

38	519913.63	1164256.37	3
39	519914.36	1164254.10	3
40	519919.32	1164246.36	3
41	519915.69	1164248.72	3
42	519910.21	1164248.65	3
43	519902.25	1164248.68	3
44	519905.19	1164254.33	3
45	519905.42	1164256.08	3
46	519905.38	1164258.42	3
47	519901.69	1164258.82	3
48	519901.64	1164257.51	3
49	519903.45	1164256.89	6
50	519903.36	1164256.28	3
51	519903.13	1164255.16	3
52	519903.16	1164248.60	3
53	519889.56	1164247.16	3
54	519888.93	1164257.78	3
55	519891.22	1164255.70	3
56	519887.07	1164260.16	3
57	519886.87	1164257.00	3
58	519887.56	1164246.89	3
59	519877.13	1164245.91	3
60	519876.09	1164252.19	3
61	519876.76	1164257.79	3
62	519876.80	1164260.45	3
63	519874.74	1164260.49	3
64	519874.70	1164257.93	3
65	519874.71	1164252.17	3
66	519920.10	1164244.84	3
67	519916.60	1164242.30	3
68	519915.82	1164241.33	3
69	519950.80	1164239.96	3
70	519940.49	1164236.89	3
71	519939.65	1164239.56	3
72	519936.92	1164247.07	3
73	519933.06	1164256.97	3
74	519928.09	1164257.51	3
75	519928.20	1164258.31	3
76	519928.14	1164259.70	3
77	519927.92	1164259.73	3
78	519924.22	1164259.35	3
79	519921.68	1164264.84	3
80	519918.97	1164261.67	3
81	519918.04	1164261.63	3
82	519918.20	1164259.26	3
83	519918.33	1164256.94	3
84	519914.32	1164254.32	3
85	519914.21	1164259.24	3
86	519914.00	1164262.80	3
87	519914.67	1164263.09	3
88	519914.77	1164264.95	3
89	519914.67	1164264.47	3
90	519913.91	1164263.52	3
91	519913.99	1164262.00	3
92	519913.98	1164261.36	3
93	519741.62	1164261.93	3
94	519742.58	1164258.47	3
95	519743.58	1164261.28	3
96	519731.31	1164250.25	3
97	519718.33	1164245.86	3
98	519714.48	1164221.65	3
99	519711.26	1164219.15	3
100	519710.35	1164215.27	3
101	519703.73	1164240.45	3
102	519701.90	1164247.08	3
103	519703.42	1164244.59	3
104	519705.56	1164240.23	3
105	519702.84	1164238.86	3
106	519695.94	1164239.19	3
107	519689.98	1164231.58	3
108	519684.89	1164228.58	3
109	519677.82	1164223.89	3
110	519674.48	1164221.65	3
111	519671.26	1164219.15	3
112	519665.71	1164210.23	3
113	519659.29	1164208.43	3
114	519657.74	1164203.44	3
115	519655.25	1164189.84	3
116	519653.77	1164195.17	3
117	519651.33	1164166.72	3
118	519648.24	1164154.30	3
119	519646.51	1164143.65	3
120	519643.58	1164130.33	3
121	519641.45	1164121.22	3
122	519639.45	1164110.60	3
123	519638.12	1164090.81	3
124	519631.58	1164085.66	3
125	519627.19	1164073.20	3
126	519625.74	1164069.02	3
127	519623.14	1164046.41	3
128	519617.61	1164063.89	3
129	519617.00	1164065.44	3
130	519617.00	1164067.33	3

Seznam souřadnic (S-JTSK)
Číslo bodu Souřadnice pro zápis do KN
Y X Kód kv.

131	519615.90	1164073.45	3
132	519613.94	1164072.83	3
133	519615.66	1164067.33	3
134	519615.74	1164065.52	3
135	519615.31	1164062.39	3
136	519622.44	1164060.39	3
137	519620.28	1164053.80	3
138	519619.89	1164053.49	3
139	519618.42	1164049.08	3
140	519614.30	1164036.78	3
141	519611.37	1164028.39	3
142	519605.99	1164017.97	3
143	519603.57	1164009.14	3
144	519599.73	1164001.18	3
145	519593.06	1163988.25	3
146	519588.38	1164018.73	3
147	519570.99	1164185.22	6
148	519565.74	1164182.70	3
149	519554.45	1163930.51	3
150	519536.74	1163907.61	3
151	519529.10	1163908.06	3
152	519520.83	1163887.98	3
153	519507.43	1163872.48	3
154	519504.01	1163868.69	3
155	519495.64	1164194.23	3
156	519493.21	1163861.54	3
157	519488.10	1163862.18	3
158	519480.26	1163863.88	3
159	519479.19	1163858.73	3
160	519478.02	1163860.14	3
161	519478.02	1163860.14	3
162	519473.31	1163835.99	3
163	519471.81	1164200.85	6
164	519457.43	1163819.75	3
165	519450.44	1163811.36	3
166	519442.61	1163803.62	3
167	519433.45	1163812.25	3
168	519430.82	1163815.80	3
169	519430.33	1163815.54	3
170	519427.68	1164215.94	3
171	519429.02	1163817.22	3
172	519442.71	1163800.56	3
173	519431.97	1163810.67	3
174	519430.04	1163810.50	3
175	519459.01	1163818.28	3
176	519472.62	1163827.73	3
177	519476.16	1163828.73	3
178	519475.36	1163827.71	3
179	519478.96	1163828.84	6
180	519474.07	1163833.72	3
181	519474.87	1163834.49	3
182	519487.73	1163848.75	3
183	519492.50	1163844.29	3
184	519493.90	1163845.79	3
185	519489.13	1163807.27	3
186	519495.59	1163828.12	3
187	519490.83	1163866.45	3
188	519509.00	1164225.68	3
189	519510.02	1163861.50	6
190	519511.43	1163863.02	6
191	519510.38	1163863.78	3
192	519506.24	1164225.70	3
193	519509.05	1163871.04	3
194	519522.49	1164038.58	3
195	519530.78	1163896.70	3
196	519538.44	1163906.27	3
197	519556.15	1163929.17	3
198	519567.44	1163943.38	3
199	519572.77	1163950.57	3
200	519585.72	1163970.57	3
201	519594.98	1164234.86	3
202	519601.67	1164000.17	3
203	519605.53	1164008.24	3
204	519609.01	1164016.80	3
205	519613.39	1164027.63	3
206	519616.40	1164036.08	3
207	519620.46	1164048.40	3
208	519621.79	1164052.33	3
209	519622.18	1164052.73	3
210	519624.83	1164060.71	3
211	519627.78	1164068.32	3
212	519629.23	1164073.07	3
213	519633.62	1164084.98	3
214	519635.20	1164090.19	3
215	519639.94	1164101.60	3
216	519643.29	1164119.71	3
217	519647.98	1164118.56	3
218	519649.27	1164128.22	6
219	519650.48	1164118.00	3
220	519650.98	1164119.31	3
221	519648.48	1164120.56	3
222	519643.78	1164121.71	3
223	519645.68	1164129.79	3

Seznam souřadnic (S-JTSK)
Číslo bodu Souřadnice pro zápis do KN
Y X Kód kv.

224	519648.61	1164143.17	3
225	519650.10	1164149.44	3
226	519654.65	1164148.17	3
227	519655.74	11641	

Seznam souřadnic (S-JTSK)
Číslo bodu Souřadnice pro zápis do KN
Y X Kód kv.

689	520061.97	1164235.78	3
690	520070.98	1164232.95	3
691	520064.00	1164235.61	3
692	520073.14	1164234.89	3
693	520020.06	1164236.34	3
694	520022.10	1164236.14	3
695	520022.06	1164235.02	6
696	519997.32	1164237.46	6
697	519999.35	1164237.29	6
698	519428.13	1163815.16	3
699	519430.32	1163816.16	3
700	519427.70	1163814.63	3
701	519829.99	1164116.72	3
702	519831.94	1164117.03	6
703	519832.35	1164115.02	6
704	519830.13	1164114.68	3
705	519826.29	1164116.78	3
706	519829.56	1164140.52	3
707	519827.54	1164140.41	3
708	519827.09	1164140.94	3
709	519829.43	1164142.56	3
710	519827.51	1164142.51	3
711	519827.87	1164141.60	3
712	519855.74	1164133.65	3
713	519855.10	1164134.64	6
714	519856.24	1164136.63	6
715	519857.46	1164134.75	3
716	519800.19	1164170.36	3
717	519799.22	1164168.27	3
718	519788.30	1164170.09	3
719	519798.15	1164170.33	3
720	519789.42	1164168.04	3
721	519786.02	1164170.02	3
722	519787.38	1164167.98	3
723	519784.08	1164167.88	3
724	519785.78	1164173.83	3
725	519783.84	1164171.65	3
726	519781.47	1164173.61	3
727	519781.33	1164171.53	3
728	519779.17	1164174.05	3
729	519778.71	1164172.01	3
730	519769.03	1164176.72	3
731	519768.57	1164174.69	3
732	519737.64	1164133.43	3
733	519737.22	1164132.63	3
734	519744.22	1164142.06	3
735	519735.89	1164134.60	3
736	519742.02	1164142.60	3
737	519751.50	1164150.28	3
738	519743.32	1164144.18	3
739	519749.22	1164150.84	3
740	519753.36	1164154.33	3
741	519750.60	1164152.35	3
742	519753.16	1164155.05	3
743	519762.96	1164161.76	3
744	519764.99	1164163.94	3
745	519764.45	1164163.38	3
746	519754.59	1164156.51	3
747	519762.67	1164164.45	3
748	519767.33	1164169.17	3
749	519763.74	1164166.24	3
750	519764.89	1164168.80	3
751	519765.55	1164170.74	3
752	519766.78	1164176.20	3
753	519769.75	1164176.85	3
754	519767.54	1164179.52	3
755	519771.19	1164183.84	3
756	519768.14	1164181.51	3
757	519769.25	1164184.62	3
758	519772.55	1164186.93	3
759	519770.26	1164186.89	3
760	519776.31	1164194.38	3
761	519771.13	1164188.73	3
762	519774.06	1164194.54	3
763	519777.07	1164195.81	3
764	519775.07	1164196.32	3
765	519775.35	1164196.77	3
766	519779.51	1164198.83	3
767	519777.89	1164200.23	3
768	519782.94	1164202.92	3
769	519780.72	1164203.54	3
770	519783.63	1164203.76	3
771	519789.47	1164209.38	3
772	519782.03	1164205.11	3
773	519787.30	1164210.18	3
774	519797.36	1164216.08	3
775	519788.81	1164211.55	3
776	519795.20	1164216.98	3
777	519802.09	1164219.62	3
778	519795.80	1164218.26	3
779	519803.12	1164220.74	3
780	519804.58	1164221.20	3
781	519801.80	1164221.90	3

Seznam souřadnic (S-JTSK)
Číslo bodu Souřadnice pro zápis do KN
Y X Kód kv.

782	519803.48	1164222.97	3
783	519810.50	1164224.78	3
784	519808.55	1164226.03	3
785	519818.15	1164229.16	3
786	519810.31	1164227.07	3
787	519816.24	1164230.47	3
788	519825.76	1164233.03	3
789	519818.04	1164231.44	3
790	519824.90	1164234.83	3
791	519817.58	1164232.19	3
792	519815.94	1164230.97	3
793	519812.81	1164237.37	6
794	519811.42	1164235.88	6
795	519807.96	1164226.97	3
796	519803.22	1164231.47	3
797	519804.62	1164232.95	3
798	519809.56	1164228.27	3
799	519796.52	1164225.71	3
800	519795.39	1164226.68	3
801	519796.79	1164225.95	3
802	519795.73	1164227.73	3
803	519796.91	1164228.77	3
804	519797.63	1164225.09	3
805	519799.79	1164225.77	3
806	519797.47	1164224.07	3
807	519799.63	1164224.69	3
808	519798.60	1164222.77	6
809	519800.35	1164223.86	6
810	519799.66	1164221.45	3
811	519801.32	1164222.65	3
812	519788.53	1164220.67	3
813	519787.25	1164221.77	3
814	519787.92	1164222.54	3
815	519787.72	1164222.71	3
816	519790.13	1164222.18	3
817	519790.37	1164224.86	6
818	519789.23	1164224.13	6
819	519791.89	1164223.30	3
820	519782.88	1164214.44	3
821	519780.25	1164216.26	3
822	519781.53	1164217.84	3
823	519783.68	1164216.10	3
824	519783.92	1164213.52	3
825	519785.20	1164215.12	3
826	519778.16	1164206.00	3
827	519773.17	1164209.52	3
828	519774.35	1164211.18	3
829	519779.46	1164207.58	3
830	519772.40	1164195.61	3
831	519773.50	1164197.33	3
832	519768.05	1164195.13	3
833	519761.94	1164196.11	3
834	519768.81	1164187.59	3
835	519763.94	1164191.73	6
836	519769.93	1164189.31	3
837	519759.35	1164185.28	3
838	519758.82	1164184.77	3
839	519757.40	1164186.23	3
840	519759.25	1164188.04	3
841	519762.02	1164183.03	3
842	519763.26	1164184.65	3
843	519766.29	1164180.15	3
844	519767.31	1164181.91	3
845	519767.49	1164166.44	6
846	519769.52	1164166.58	6
847	519767.99	1164175.57	6
848	519753.51	1164178.80	3
849	519754.06	1164179.70	3
850	519754.93	1164179.17	3
851	519755.40	1164179.84	3
852	519760.95	1164172.11	3
853	519762.41	1164173.53	3
854	519762.12	1164170.72	3
855	519763.54	1164172.20	3
856	519751.87	1164174.76	6
857	519753.39	1164176.05	3
858	519757.36	1164172.12	3
859	519759.37	1164167.49	6
860	519763.16	1164161.53	3
861	519764.59	1164163.17	3
862	519752.67	1164155.50	3
863	519753.23	1164156.12	3
864	519753.10	1164157.13	3
865	519753.82	1164157.22	3
866	519737.43	1164158.90	3
867	519737.05	1164159.10	3
868	519737.99	1164160.90	3
869	519738.61	1164160.58	3
870	519740.81	1164155.83	3
871	519741.93	1164157.57	3
872	519742.87	1164154.91	6
873	519744.21	1164154.61	3
874	519745.11	1164156.49	3

Seznam souřadnic (S-JTSK)
Číslo bodu Souřadnice pro zápis do KN
Y X Kód kv.

875	519732.35	1164151.60	3
876	519731.93	1164151.70	3
877	519732.43	1164153.68	3
878	519733.35	1164153.44	3
879	519736.23	1164147.79	3
880	519737.67	1164149.25	3
881	519736.54	1164131.90	3
882	519735.26	1164134.94	3
883	519734.28	1164133.16	3
884	519796.06	1164227.45	3
885	519770.44	1164149.26	3
886	519770.13	1164151.17	6
887	519772.17	1164151.85	6
888	519772.52	1164149.64	3
889	519771.37	1164244.82	3
890	519773.43	1164145.34	3
891	519773.02	1164139.20	3
892	519775.04	1164139.82	3
893	519775.21	1164132.75	3
894	519777.25	1164132.81	3
895	519776.58	1164126.34	3
896	519778.68	1164126.70	3
897	519776.86	1164123.80	6
898	519778.90	1164124.63	6
899	520199.84	1164204.75	6
900	520200.33	1164204.54	6
901	519831.06	1164127.36	6
902	519832.35	1164117.16	3
903	519833.14	1164115.24	3
904	519649.70	1164120.24	6
905	519664.25	1164184.33	6
906	519664.73	1164186.85	6
907	519666.56	1164196.41	6
908	519667.18	1164199.64	6
909	519669.38	1164208.98	6
910	519669.98	1164211.32	6
911	519672.17	1164219.85	6
912	519671.25	1164216.27	6
913	519739.60	1164136.01	3
914	519738.09	1164137.48	3
915	519731.71	1164237.79	6
916	519715.80	1164238.66	6
917	519704.82	1164233.76	6
918	519706.85	1164234.68	6
919	519697.38	1164230.16	6
920	519699.23	1164231.06	6
921	519691.81	1164227.12	6
922	519693.66	1164228.18	6
923	519672.98	1164215.40	6
924	519674.72	1164216.59	6
925	519752.93	1164155.26	6
926	519754.37	1164156.71	6
927	519750.27	1164156.71	6
928	519748.86	1164151.11	6
929	519741.64	1164142.95	6
930	519742.98	1164144.48	6
931	519737.32	1164146.82	6
932	519738.35	1164148.63	6
933	519757.86	1164171.66	6
934	519759.47	1164173.44	6
935	519760.84	1164174.95	6
936	519762.58	1164170.40	6
937	519762.29	1164164.80	6
938	519762.43	1164167.45	6
939	519762.94	1164172.91	6
94			

List 2

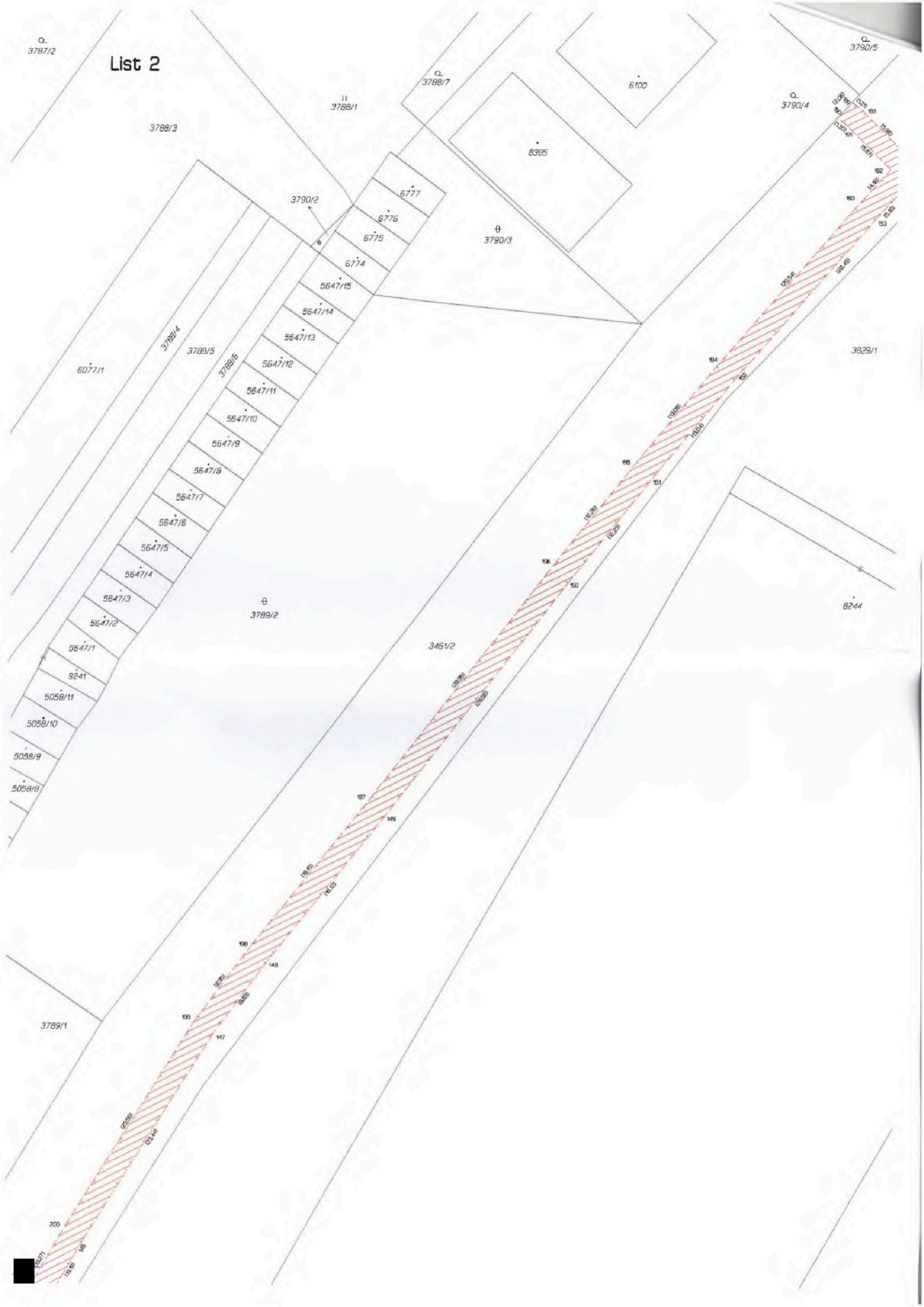

List 3



List 4



List 5



List 7



Q
2937/113

Q
2937/120

Q
2937/114

2937/105

2937/98

Q
2937/96

6855

6825

Q
2937/95

2937/119

2937/109

Q
2937/53

7422

Q
2937/54

Q
2937/55

9094

Q
2937/56

Q
2937/87

8722

Q
2937/63

3590

5110

5520

2937/86

Q
2937/59

Q
2937/60

Q
2937/47

2937/58

2937/13

5884

5885

9239

Q
2937/74

Q
2937/65

Q
2937/65

Q
2937/83

Q
2937/86

Q
2937/73

Q
2937/84

Q
2937/81

2937/38

453

(24.81)

457

(19.34)

455

(5.70)

455

(11.32)

(16.4)

(16.4)

(16.4)

(16.4)

(16.4)

(16.4)

(16.4)

(16.4)

(16.4)

(16.4)

(16.4)

(16.4)

(16.4)

(16.4)

485

(23.83)

485

(17.25)

490

(5.60)

495

(1.50)

(1.50)

(1.50)

(1.50)

(1.50)

(1.50)

(1.50)

(1.50)

(1.50)

(1.50)

(1.50)

(1.50)

(1.50)

(1.50)

(1.50)

(1.50)

(1.50)

(1.50)

(1.50)

(1.50)

487

(2.06)

489

(3.95)

495

(1.45)

495

(1.45)

495

(1.45)

495

(1.45)

495

(1.45)

495

(1.45)

495

(1.45)

495

(1.45)

495

(1.45)

495

(1.45)

495

(1.45)

495

(10.02)

709

(2.24)

704

(4.00)

5074-17

(2.03)

705

(1.97)

903

(3.03)

902

(3.70)

702

(1.97)

10.43

500

(2.21)

499

(1.86)

497

(1.86)

497

(1.86)

499

(1.86)

497

(1.86)

497

(1.86)

497

(1.86)

497

(1.86)

497

(1.86)

497

499

(1.86)

497

(1.86)

497

(1.86)

497

(1.86)

497

(1.86)

497

(1.86)

497

499

(1.86)

497

(1.86)

497

(1.86)

497

(1.86)

497

(1.86)

497

(1.86)

497

499

(1.86)

497

(1.86)

497

(1.86)

497

(1.86)

497

(1.86)

497

(1.86)

497

499

(1.86)

497

(1.86)

497

(1.86)

497

(1.86)

497

(1.86)

497

(1.86)

497

499

(1.86)

497

(1.86)

497

(1.86)

497

(1.86)

497

(1.86)

497

(1.86)

497

499

(1.86)

497

(1.86)

497

(1.86)

497

(1.86)

497

(1.86)

497

(1.86)

497

499

(1.86)

497

(1.86)

497

(1.86)

497

(1.86)

497

(1.86)

497

(1.86)

497

499

(1.86)

497

(1.86)

497

(1.86)

497

(1.86)

497

(1.86)

497

(1.86)

497

499

(1.86)

497

(1.86)

497

(1.86)

497

(1.86)

497

(1.86)

497

(1.86)

497

499

(1.86)

497

(1.86)

497

(1.86)

497

(1.86)

497

(1.86)

497

(1.86)

497

499

(1.86)

497

(1.86)

497

(1.86)

497

(1.86)

497

(1.86)

497

(1.86)

497

List 8

Q
2937/173

Q
2937/190

Q
2937/174

Q
2937/187

Q
2937/176

Q
2937/113

Q
2937/180

Q
2937/159

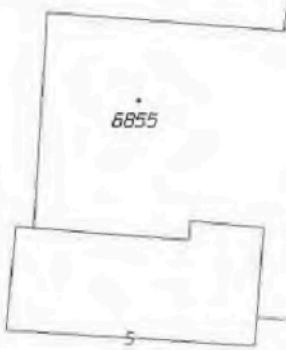
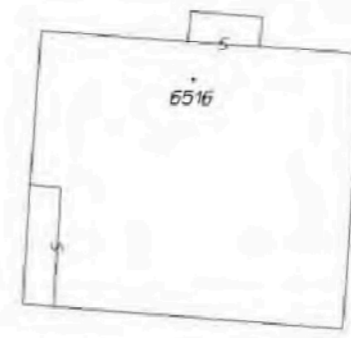
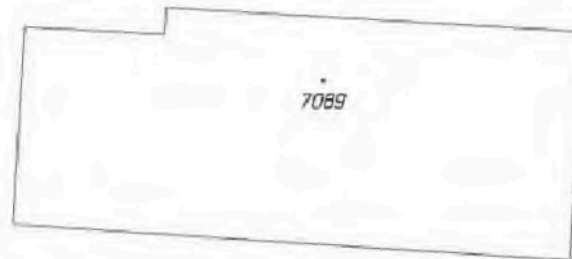

Q
2937/101

Q
2937/100

Q
2937/97

Q
2937/96

Q
2937/51

Q
2937/67

Q
2937/52

Q
2937/53

Q
2937/54

Q
2937/55

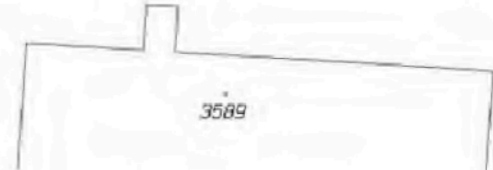
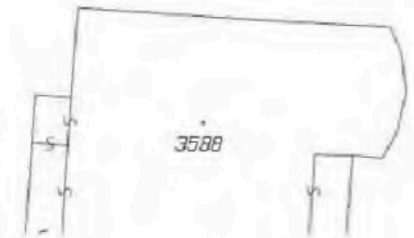

List 10



6853
2941/22

5854

2937/170

5604

5279

2937/67

2937/69

4541

2937/50

2937/51

2937/171

2937/121

2937/65

2937/41

8779

2937/125

2937/147

1697

9069/1

9069/2

4569

2937/110

7468/2

7468/1

7468/3

9054

2937/111

2937/123

8701

2937/122

2937/121

8032

2937/125

4100/10

2935/26

4100/25

2937/15

2937/8

4519

4100/24

2937/10

1829

6101

2416

2417

2937/20

List 11

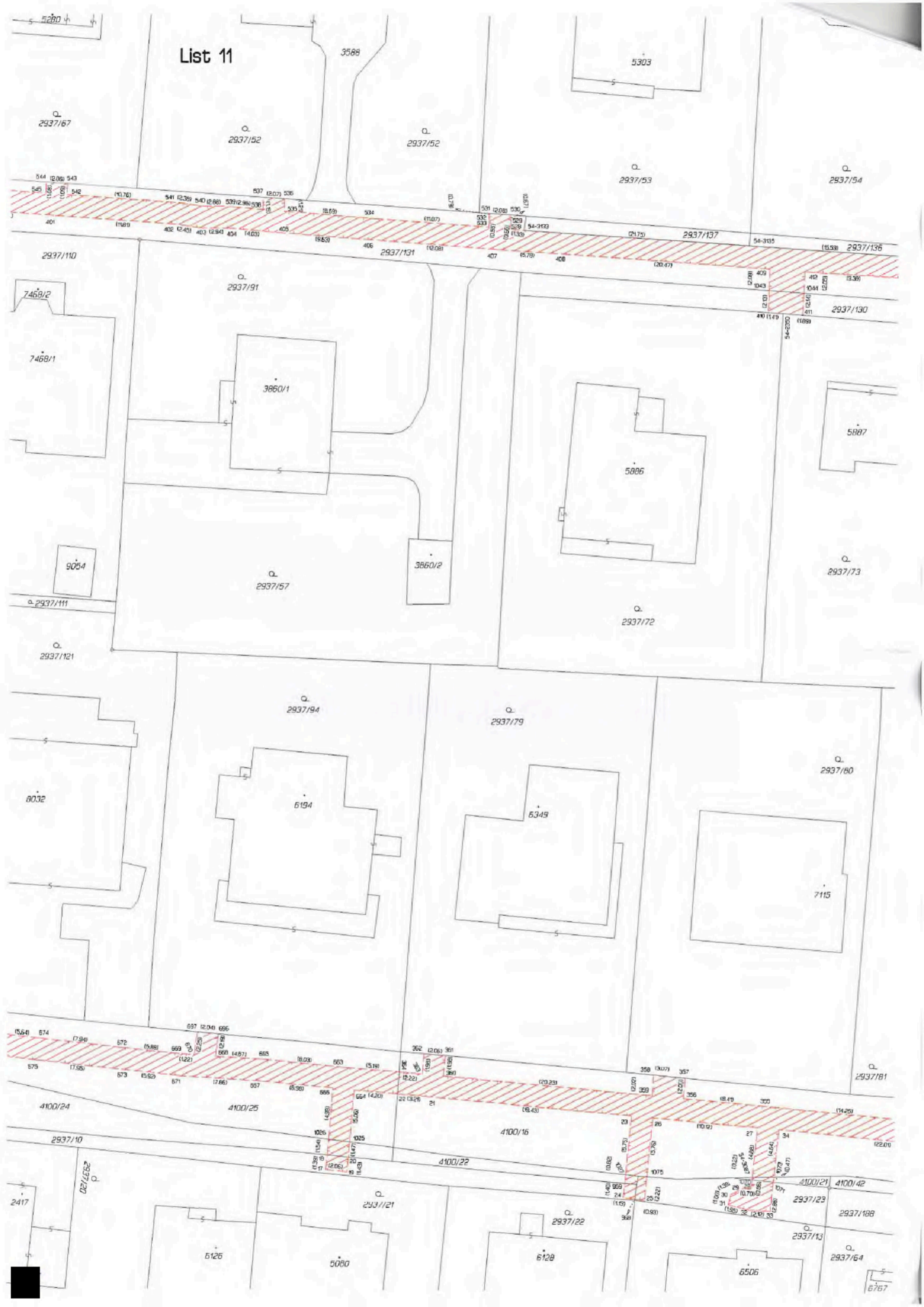

2937/67

2937/52

2937/52

2937/53

2937/54

2937/110

2937/91

3860/1

3860/2

2937/72

2937/73

2937/121

2937/94

6194

2937/79

6349

2937/80

7115

2937/81

4100/24

4100/25

4100/16

4100/22

2937/10

2937/21

2937/22

4100/21

2937/23

2937/13

2937/64

5125

5080

6128

6506

6767

List 12



